



ESCUELA SUPERIOR POLITÉCNICA DE CHIMBORAZO
FACULTAD DE RECURSOS NATURALES
ESTACIÓN AGROMETEOROLÓGICA



AÑO: 2011

MES: SEPTIEMBRE

| FECHA | TEMPERATURA °C | | | HUMEDAD RELATIVA % | | | TENSIÓN VAPOR | PUNTO ROCÍO | PRECIPITACIÓN | HELIOFANÍA | | VIENTO | | PRESIÓN ATM. |
|----------------------|----------------|--------------|--------------|--------------------|---------------------|---------------|---------------|--------------|----------------|--------------|---------------|-----------|---------------|----------------|
| | Media | Máxima | Mínima | Media | Máxima | Mínima | mlb | °C | mm | Horas | % | Dirección | Velocidad m/s | mm Hg |
| 1 | 11,1 | 18,5 | 3,9 | 56,3 | 91,0 | 52,0 | 9,1 | 5,6 | 0,0 | 5,5 | 46,0 | NE | 1,0 | 549,4 |
| 2 | 10,4 | 16,8 | 1,2 | 64,6 | 94,0 | 68,0 | 10,3 | 7,4 | 1,1 | 2,0 | 17,0 | SE | 1,0 | 549,4 |
| 3 | 9,2 | | | 64,8 | | | | | | 5,9 | 49,0 | | | |
| 4 | 10,7 | | | 58,0 | | | | | | | | | | |
| 5 | 12,7 | 20,7 | | 52,3 | 93,0 | 52,0 | 10,1 | 7,1 | 0,2 | | | SE | 2,8 | 549,8 |
| 6 | 12,0 | 19,1 | 6,4 | 61,8 | 96,0 | 54,0 | 11,1 | 8,5 | 0,3 | 3,6 | 30,0 | SE | 3,0 | 548,6 |
| 7 | 11,6 | 18,4 | 7,6 | 67,8 | 95,0 | 63,0 | 11,2 | 8,7 | 0,3 | 2,1 | 17,0 | E-SE | 1,3 | 548,9 |
| 8 | 12,8 | 24,0 | 4,3 | 61,3 | 96,0 | 50,0 | 10,9 | 8,2 | 0,0 | 7,1 | 59,0 | NE | 1,8 | 548,5 |
| 9 | 13,2 | 23,0 | 8,1 | 60,8 | 91,0 | 46,0 | 11,4 | 8,8 | 0,8 | 2,5 | 21,0 | NE-SE | 2,4 | 548,1 |
| 10 | 12,6 | 19,7 | 6,7 | 67,3 | 89,0 | 58,0 | 11,2 | 8,6 | 0,0 | 0,8 | 7,0 | SE | 1,3 | 548,4 |
| 11 | 13,3 | 20,8 | 8,9 | 61,0 | 80,0 | 50,0 | 10,6 | 7,8 | 0,6 | 2,6 | 22,0 | SE | 1,8 | 549,3 |
| 12 | 11,4 | 19,6 | 8,0 | 68,2 | 92,0 | 49,0 | 10,6 | 7,8 | 2,0 | 1,3 | 11,0 | SE | 1,4 | 550,3 |
| 13 | 12,2 | 20,5 | 7,0 | 62,3 | 95,0 | 49,0 | 10,4 | 7,5 | 0,1 | 6,1 | 51,0 | NE | 2,8 | 549,4 |
| 14 | 12,8 | 21,5 | 6,8 | 54,9 | 84,0 | 46,0 | 9,8 | 6,7 | 0,0 | 7,4 | 62,0 | SE-NE | 2,8 | 549,4 |
| 15 | 13,6 | 22,0 | 6,5 | 55,1 | 89,0 | 44,0 | 10,5 | 7,7 | 0,0 | 7,2 | 60,0 | SE-NE | 2,4 | 548,7 |
| 16 | 14,5 | 23,0 | 9,5 | 60,0 | 94,0 | 45,0 | 11,5 | 9,0 | 0,0 | 7,4 | 62,0 | SE | 2,4 | 548,2 |
| 17 | 13,8 | 21,7 | 10,2 | 59,5 | 92,0 | 51,0 | 11,8 | 9,4 | 1,9 | 4,1 | 33,0 | SE | 1,5 | 548,6 |
| 18 | 12,2 | 20,5 | 10,0 | 65,1 | 96,0 | 64,0 | 11,6 | 9,1 | 0,3 | 3,0 | 25,0 | SE | 1,3 | 548,9 |
| 19 | 13,2 | 21,0 | 8,1 | 58,9 | 96,0 | 50,0 | 10,9 | 8,2 | 0,2 | 4,6 | 38,0 | SE-NE | 2,2 | 548,5 |
| 20 | 12,4 | 20,5 | 9,1 | 68,4 | 91,0 | 50,0 | 10,6 | 7,9 | 0,0 | 2,2 | 18,0 | SE | 2,4 | 548,6 |
| 21 | 12,4 | 22,5 | 4,3 | 68,4 | 91,0 | 42,0 | 10,4 | 7,5 | 0,2 | 4,9 | 41,0 | SE | 1,6 | 548,6 |
| 22 | 12,6 | 21,0 | 8,4 | 63,0 | 87,0 | 49,0 | 10,9 | 8,2 | 0,0 | 5,4 | 45,0 | E | 2,4 | 548,7 |
| 23 | 13,9 | 22,5 | 9,5 | 68,1 | 94,0 | 44,0 | 11,4 | 8,9 | 0,2 | 3,3 | 27,0 | NE | 2,2 | 548,4 |
| 24 | 14,2 | | | 51,8 | | | | | | 7,3 | 61,0 | | | |
| 25 | | | | | | | | | | | | | | |
| 26 | 14,2 | 23,0 | | 59,3 | 94,0 | 54,0 | 11,7 | 9,2 | 19,0 | 7,1 | 59,0 | SE | 2,6 | 548,9 |
| 27 | 11,4 | 18,5 | 7,7 | 68,6 | 91,0 | 60,0 | 11,4 | 8,9 | 0,1 | 2,3 | 19,0 | SE | 2,6 | 549,5 |
| 28 | 12,2 | 19,0 | 7,5 | 64,5 | 89,0 | 51,0 | 10,2 | 7,2 | 0,0 | 2,6 | 22,0 | NE | 2,2 | 549,0 |
| 29 | 13,4 | 23,0 | 4,0 | 52,2 | 91,0 | 46,0 | 10,4 | 7,4 | 0,0 | 9,4 | 78,0 | SE | 2,8 | 547,8 |
| 30 | 13,4 | 22,0 | 7,5 | 63,0 | 91,0 | 57,0 | 11,4 | 8,8 | 0,0 | 5,7 | 48,0 | SE | 2,2 | 547,8 |
| SUMA | 363,4 | 542,8 | 171,2 | 1787,3 | 2382,0 | 1344,0 | 281,4 | 210,1 | 27,3 | 123,4 | 1028,0 | SE | 54,2 | 14269,7 |
| DIAS DE DATOS | 29 | 26 | 24 | 29 | 26 | 26 | 26 | 26 | 26 | 27 | 27 | | 26 | 26 |
| MEDIA | 12,5 | 20,9 | 7,1 | 61,6 | 91,6 | 51,7 | 10,8 | 8,1 | | 4,6 | 38,1 | | 2,1 | 548,8 |
| MÁX. 24 Hs. | 14,5 | 24,0 | 10,2 | 68,6 | 96,0 | 68,0 | 11,8 | 9,4 | 19,0 | 9,4 | 78,0 | | 3,0 | 550,3 |
| FECHA | 16 | 8 | 17 | 27 | 6; 8; 18; 19 | 2 | 17 | 17 | 26 | 29 | 29 | | 6 | 12 |
| Nº DE DÍAS | 1 | 1 | 1 | 1 | 4 | 1 | 1 | 1 | 1 | 1 | 1 | | 1 | 1 |
| MIN. 24 Hs. | 9,2 | 16,8 | 1,2 | 51,8 | 80,0 | 42,0 | 9,1 | 5,6 | 0,0 | 0,8 | 7,0 | | 1,0 | 547,8 |
| FECHA | 3 | 2 | 2 | 24 | 11 | 21 | 1 | 1 | VIARIOS | 10 | 10 | | 1; 2 | 29; 30 |
| Nº DE DÍAS | 1 | 1 | 1 | 1 | 1 | 1 | 1 | 1 | 11 | 1 | 1 | | 2 | 2 |



ESCUELA SUPERIOR POLITÉCNICA DE CHIMBORAZO
FACULTAD DE RECURSOS NATURALES
ESTACIÓN AGROMETEOROLÓGICA



DIAGRAMA Nº 1

AÑO: 2011
TEMPERATURA °C

MES: SEPTIEMBRE

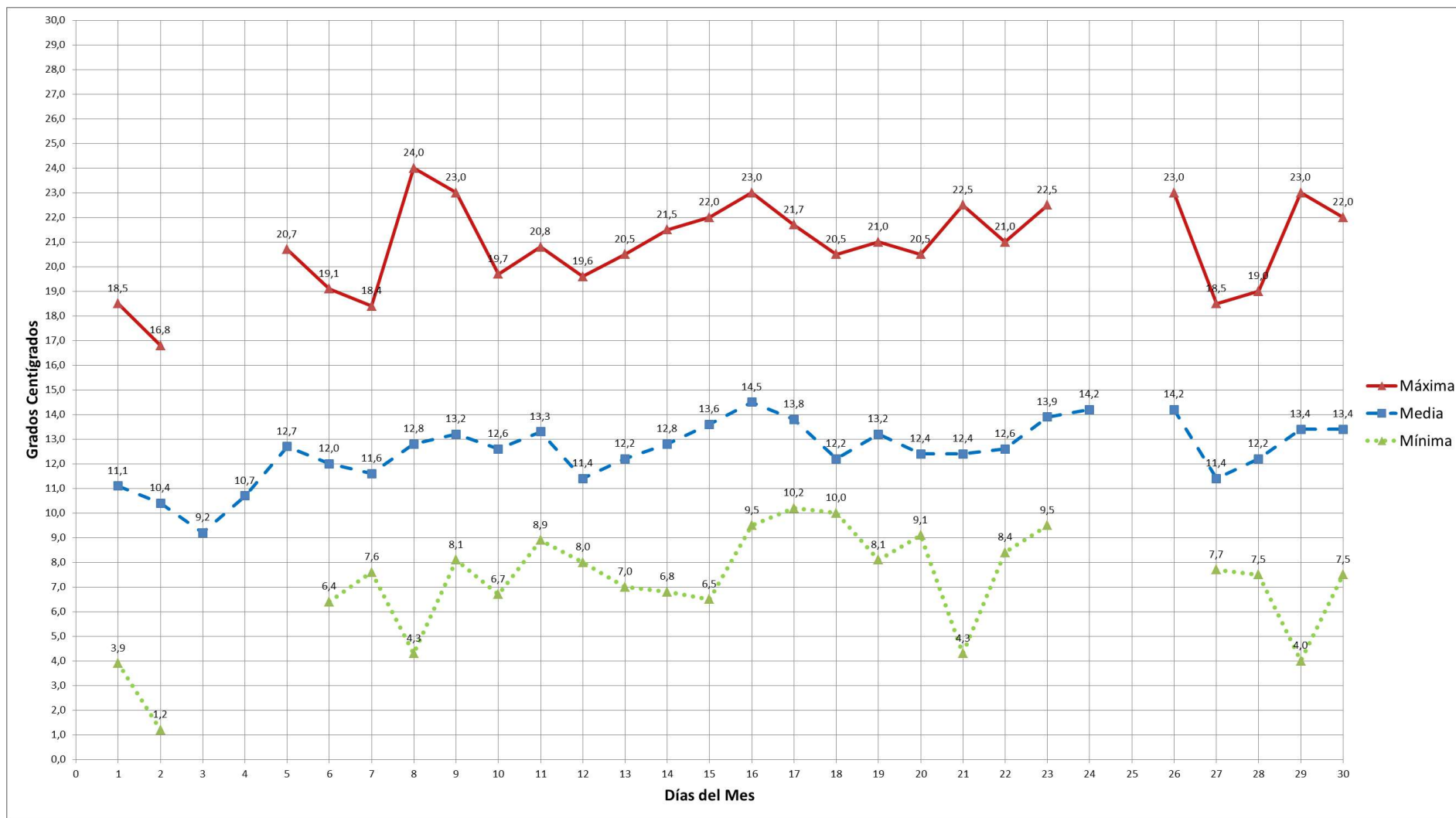



ESCUELA SUPERIOR POLITÉCNICA DE CHIMBORAZO
FACULTAD DE RECURSOS NATURALES
ESTACIÓN AGROMETEOROLÓGICA



DIAGRAMA Nº 2

AÑO: 2011
HUMEDAD RELATIVA %

MES: SEPTIEMBRE





DIAGRAMA Nº 3

AÑO: 2011
TENSIÓN DEL VAPOR mlb

MES: SEPTIEMBRE

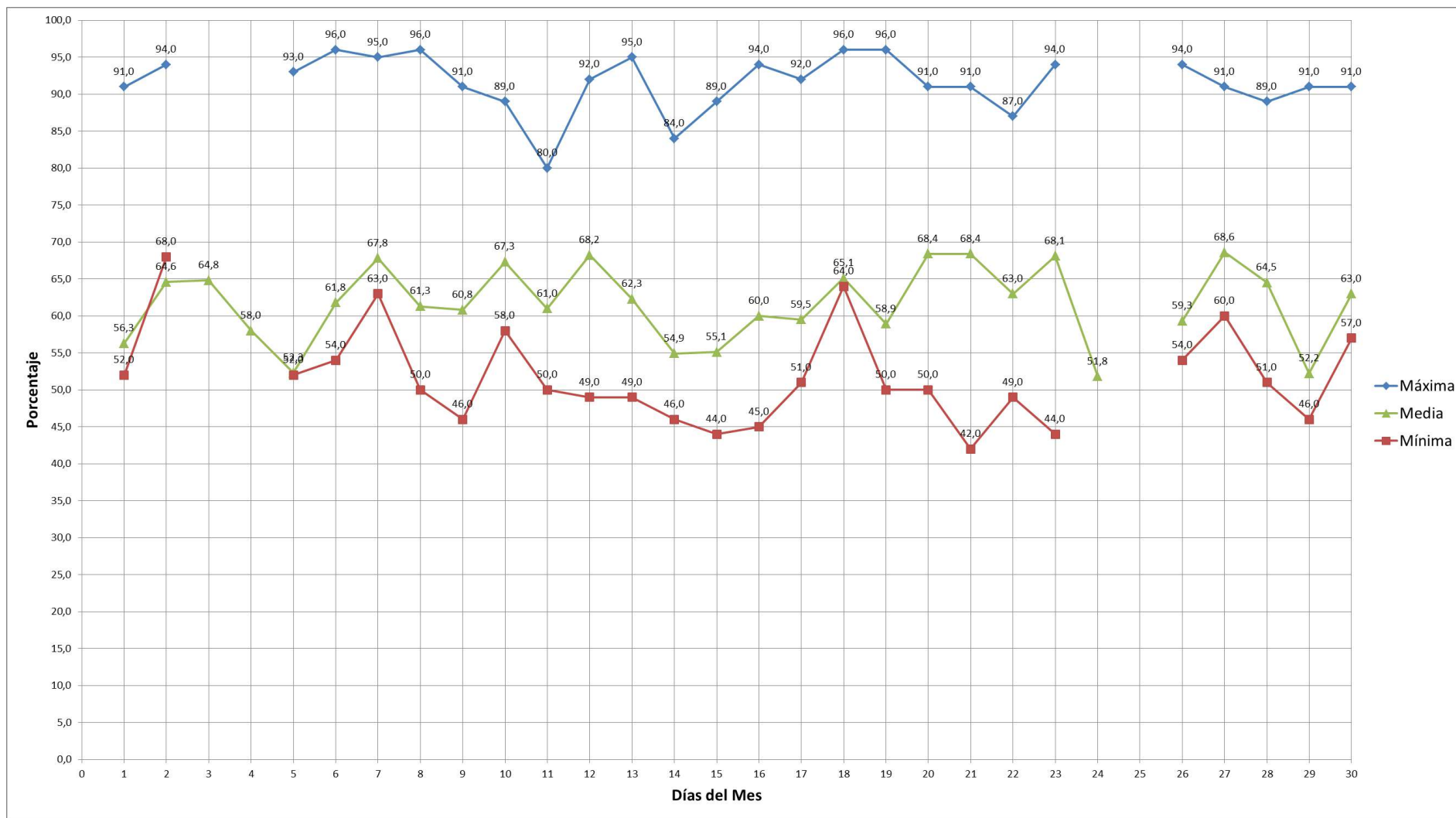
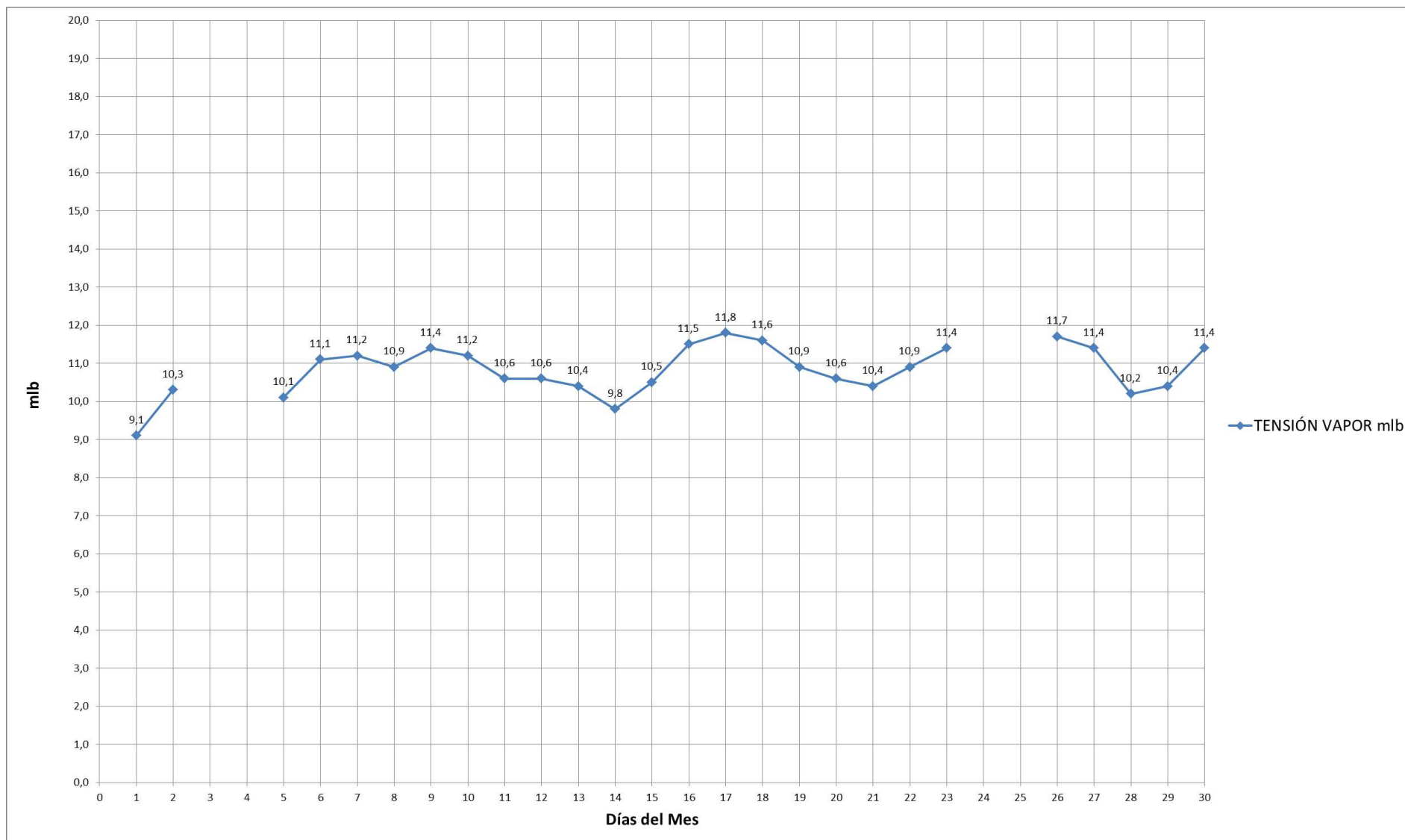



ESCUELA SUPERIOR POLITÉCNICA DE CHIMBORAZO
FACULTAD DE RECURSOS NATURALES
ESTACIÓN AGROMETEOROLÓGICA



DIAGRAMA Nº 4

AÑO: 2011
PUNTO DE ROCÍO °C

MES: SEPTIEMBRE

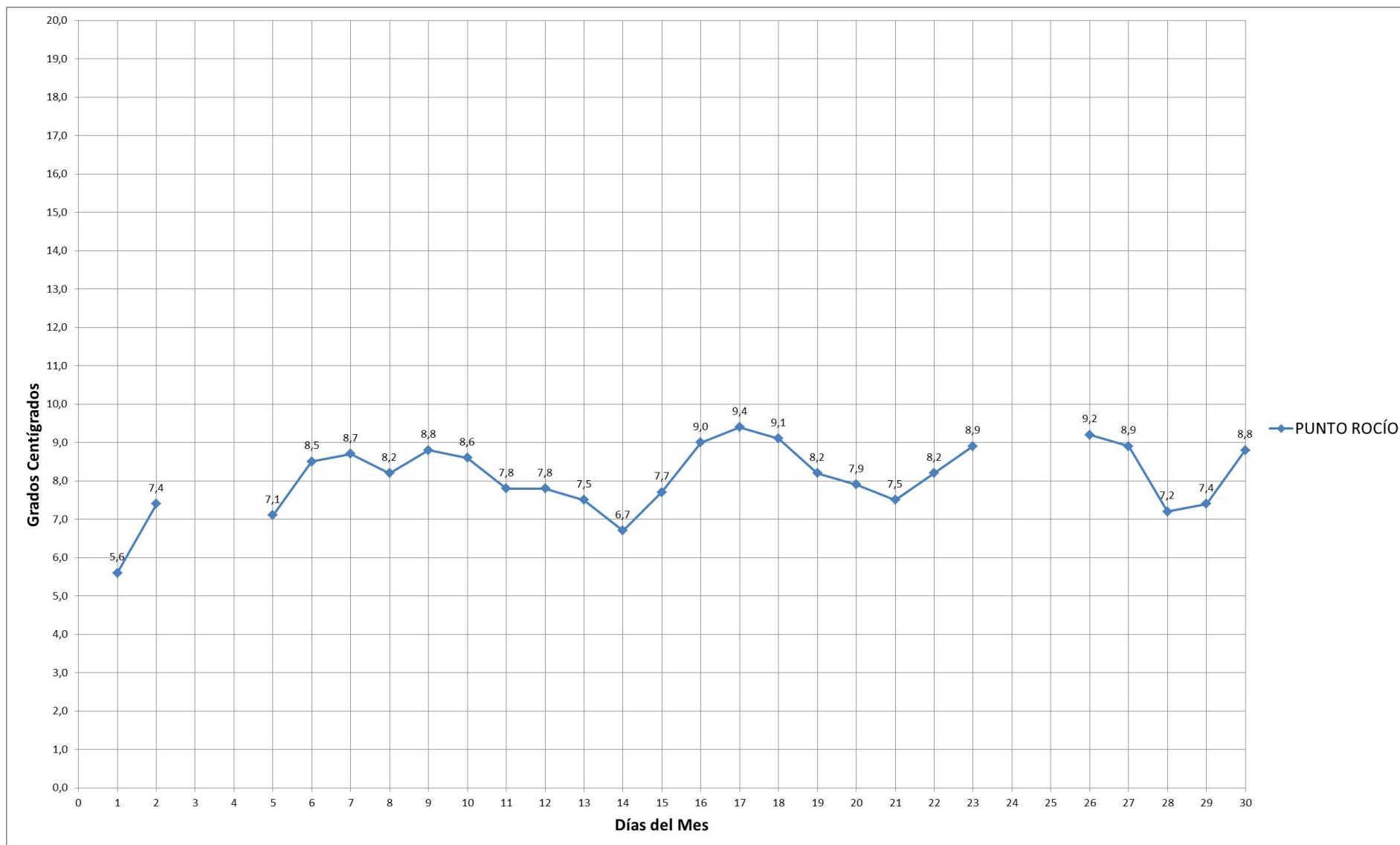



ESCUELA SUPERIOR POLITÉCNICA DE CHIMBORAZO
FACULTAD DE RECURSOS NATURALES
ESTACIÓN AGROMETEOROLÓGICA



DIAGRAMA Nº 5

AÑO: 2011
PRECIPITACIÓN mm

MES: SEPTIEMBRE

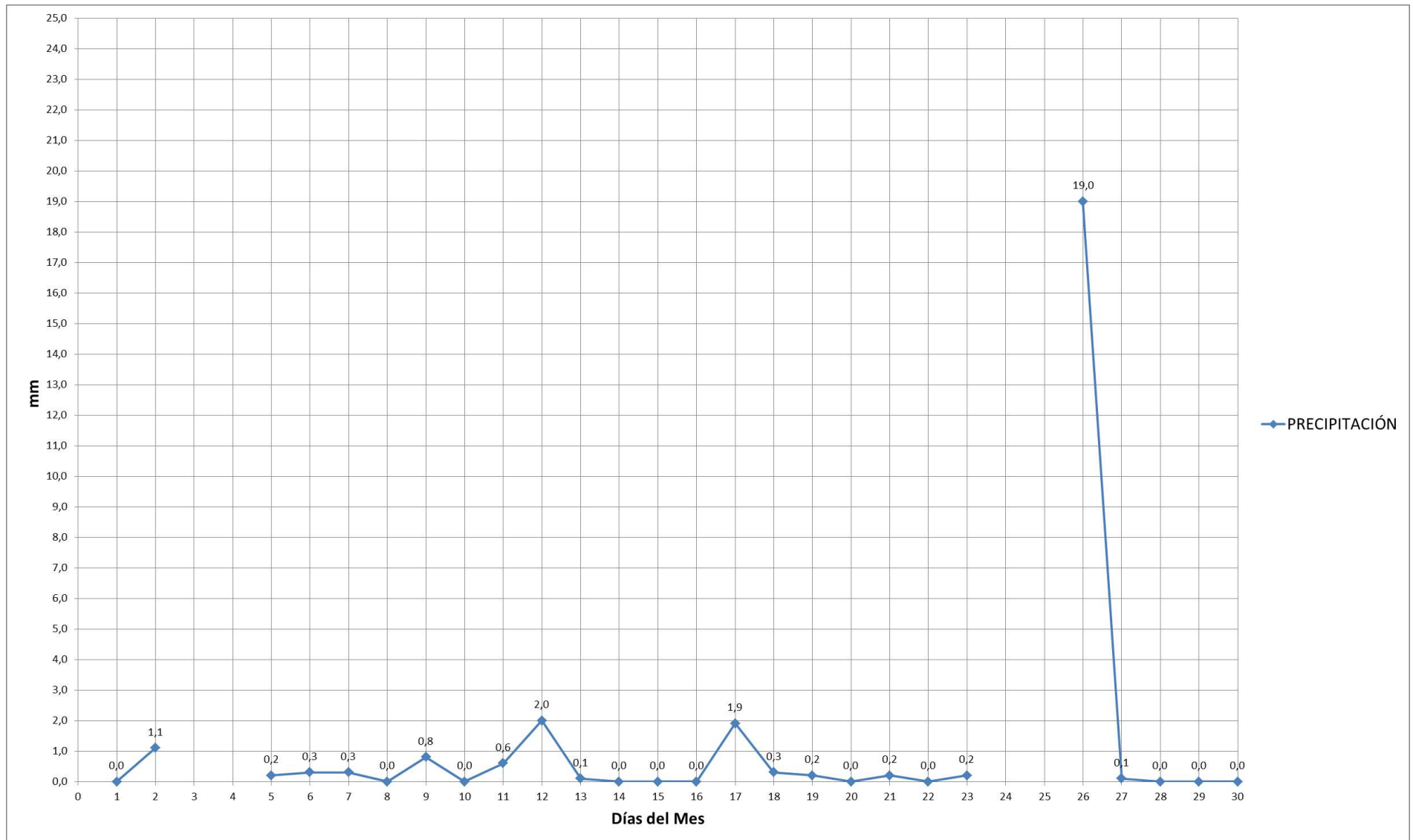



ESCUELA SUPERIOR POLITÉCNICA DE CHIMBORAZO
FACULTAD DE RECURSOS NATURALES
ESTACIÓN AGROMETEOROLÓGICA



DIAGRAMA Nº 6

AÑO: 2011
HELIOFANÍA

MES: SEPTIEMBRE

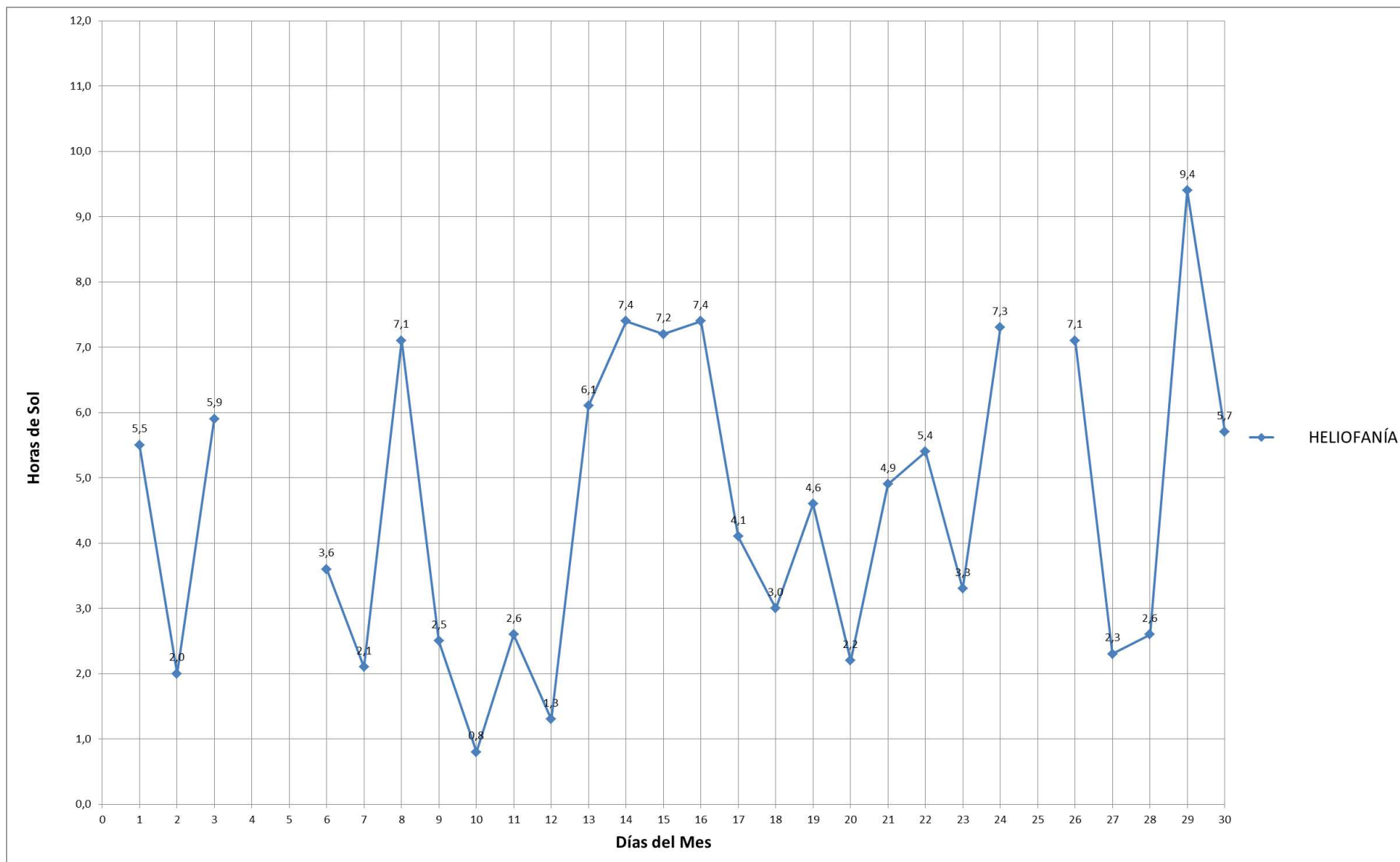



ESCUELA SUPERIOR POLITÉCNICA DE CHIMBORAZO
FACULTAD DE RECURSOS NATURALES
ESTACIÓN AGROMETEOROLÓGICA



DIAGRAMA Nº 7

AÑO: 2011
VIENTO m/s

MES: SEPTIEMBRE

