



ESCUELA SUPERIOR POLITÉCNICA DE CHIMBORAZO
FACULTAD DE RECURSOS NATURALES
ESTACIÓN AGROMETEOROLÓGICA



AÑO: 2011

MES: MAYO

| FECHA | TEMPERATURA °C | | | HUMEDAD RELATIVA % | | | TENSIÓN VAPOR | PUNTO ROCÍO | PRECIPITACIÓN | HELIOFANÍA | | VIENTO | | PRESIÓN ATM. |
|----------------------|----------------|--------------|--------------|--------------------|---------------|---------------|---------------|--------------|----------------|--------------|---------------|-----------|----------------|----------------|
| | Media | Máxima | Mínima | Media | Máxima | Mínima | mlb | °C | mm | Horas | % | Dirección | Velocidad m/s | mm Hg |
| 1 | 14,2 | 20,2 | 8,8 | 69,6 | 89,0 | 46,0 | 12,1 | 9,7 | 3,4 | 8,4 | 70,0 | SE | 1,0 | 547,1 |
| 2 | 14,4 | 20,3 | 9,7 | 64,2 | 88,0 | 32,0 | 12,0 | 9,7 | 0,1 | 6,4 | 53,0 | SE | 2,2 | 547,5 |
| 3 | 13,1 | 18,0 | 9,1 | 68,5 | 85,0 | 42,0 | 12,4 | 10,1 | 0,0 | 3,5 | 29,0 | SE | 2,0 | 547,9 |
| 4 | 14,1 | 21,3 | 8,9 | 56,6 | 87,0 | 23,0 | 11,5 | 8,9 | 0,0 | 8,1 | 67,0 | SE | 2,8 | 548,0 |
| 5 | 14,3 | 23,1 | 6,6 | 45,8 | 81,0 | 18,0 | 10,7 | 8,0 | 0,0 | 9,9 | 82,0 | SE | 2,0 | 548,1 |
| 6 | 14,3 | 21,5 | 7,8 | 56,3 | 81,0 | 28,0 | 11,4 | 8,9 | 0,0 | 8,3 | 69,0 | NE | 2,8 | 548,2 |
| 7 | 13,1 | 18,8 | 9,2 | 65,8 | 83,0 | 46,0 | 12,5 | 10,2 | 0,0 | 5,4 | 45,0 | SE | 1,5 | 548,3 |
| 8 | 12,2 | 17,8 | 6,9 | 66,3 | 81,0 | 51,0 | 11,6 | 9,2 | 0,2 | 2,5 | 21,0 | SE | 1,0 | 548,5 |
| 9 | 13,6 | 21,0 | 9,7 | 65,7 | 85,0 | 37,0 | 12,6 | 10,4 | 0,0 | 3,9 | 32,0 | SE | 1,6 | 547,5 |
| 10 | 14,4 | 22,0 | 9,6 | 64,2 | 84,0 | 55,0 | 12,7 | 10,5 | 0,2 | 7,3 | 61,0 | SE | 1,4 | 547,8 |
| 11 | 14,7 | 22,0 | 9,5 | 62,1 | 84,0 | 49,0 | 12,3 | 10,1 | 0,0 | 7,6 | 63,0 | SE | 1,8 | 547,8 |
| 12 | 15,1 | 22,3 | 10,5 | 64,3 | 84,0 | 28,0 | 13,7 | 11,6 | 0,6 | 5,3 | 44,0 | S-SE | 2,6 | 548,0 |
| 13 | 13,2 | 17,9 | 10,0 | 76,7 | 85,0 | 46,0 | 12,7 | 10,5 | 6,3 | 0,0 | 0,0 | SE | 1,0 | 548,6 |
| 14 | 14,0 | 20,3 | 9,7 | 73,6 | 95,0 | 40,0 | 12,5 | 10,3 | 11,2 | 3,0 | 25,0 | SE | 1,0 | 548,5 |
| 15 | 14,8 | 22,0 | 7,5 | 64,0 | 89,0 | 30,0 | 11,4 | 8,9 | 0,1 | 7,4 | 62,0 | E-SE | 1,5 | 548,6 |
| 16 | 13,6 | 19,8 | 9,2 | 65,5 | 84,0 | 32,0 | 11,7 | 9,2 | 0,2 | 4,9 | 41,0 | SE | 1,8 | 548,4 |
| 17 | 14,6 | 23,3 | 7,9 | 54,9 | 70,0 | 28,0 | 8,5 | 4,4 | 0,1 | 10,2 | 85,0 | E | 1,2 | 547,7 |
| 18 | 13,4 | 21,0 | 7,0 | 67,6 | 91,0 | 30,0 | 8,2 | 4,7 | 0,0 | 4,4 | 37,0 | E | 1,2 | 547,9 |
| 19 | 11,9 | 18,5 | 5,2 | 72,0 | 91,0 | 39,0 | 8,2 | 3,5 | 0,0 | 0,1 | 1,0 | NE | 1,8 | 548,3 |
| 20 | 13,6 | 22,5 | 4,0 | 69,8 | 98,0 | 35,0 | 10,2 | 7,2 | 0,0 | 8,6 | 72,0 | NE | 2,6 | 547,9 |
| 21 | 15,1 | 22,6 | 8,8 | 75,9 | 99,0 | 30,0 | 9,4 | 9,0 | 0,0 | 8,3 | 69,0 | NE | 1,2 | 548,3 |
| 22 | 13,9 | 22,5 | 9,7 | 81,0 | 98,0 | 54,0 | 11,9 | 9,6 | 2,2 | 8,6 | 72,0 | SE | 1,2 | 548,9 |
| 23 | 13,7 | 20,5 | 9,5 | 75,7 | 95,0 | 49,0 | 11,3 | 8,8 | 1,0 | 7,9 | 66,0 | SE | 1,4 | 548,8 |
| 24 | 13,7 | 20,4 | 9,0 | 72,5 | 95,0 | 38,0 | 11,8 | 9,4 | 0,0 | 6,8 | 57,0 | SE | 2,0 | 548,4 |
| 25 | 13,8 | 19,8 | 8,9 | 73,2 | 98,0 | 38,0 | 11,8 | 9,4 | 0,0 | 3,4 | 28,0 | SE | 1,4 | 548,5 |
| 26 | 13,4 | 20,0 | 10,0 | 70,5 | 94,0 | 47,0 | 12,4 | 10,1 | 0,4 | 4,7 | 39,0 | NE | 2,2 | 548,8 |
| 27 | 10,8 | | | 72,6 | | | | | | 4,7 | 39,0 | | | |
| 28 | 10,6 | 17,6 | 8,4 | 86,9 | 98,0 | 80,0 | 12,2 | 9,8 | 7,1 | 0,7 | 6,0 | NE-SE | 1,0 | 548,4 |
| 29 | 11,5 | 16,8 | 8,5 | 90,6 | 98,0 | 76,0 | 12,7 | 10,5 | 0,8 | 1,1 | 9,0 | SE | 1,0 | 548,6 |
| 30 | 12,2 | 17,6 | 8,8 | 77,2 | 90,0 | 55,0 | 12,4 | 10,1 | 0,7 | 4,6 | 38,0 | SE | 1,0 | 547,5 |
| 31 | 11,8 | 17,5 | 8,4 | 81,1 | 90,0 | 56,0 | 12,1 | 9,8 | 0,1 | 2,6 | 22,0 | SE | 1,6 | 548,1 |
| SUMA | 417,1 | 608,9 | 256,8 | 2150,7 | 2670,0 | 1258,0 | 346,9 | 272,5 | 34,7 | 168,6 | 1404,0 | SE | 48,8 | 16444,9 |
| DIAS DE DATOS | 31 | 30 | 30 | 31 | 30 | 30 | 30 | 30 | 30 | 31 | 31 | | 30 | 30 |
| MEDIA | 13,5 | 20,3 | 8,6 | 69,4 | 89,0 | 41,9 | 11,6 | 9,1 | | 5,4 | 45,3 | | 1,6 | 548,2 |
| MÁX. 24 Hs. | 15,1 | 23,3 | 10,5 | 90,6 | 99,0 | 80,0 | 13,7 | 11,6 | 11,2 | 10,2 | 85,0 | | 2,8 | 548,9 |
| FECHA | 12; 21 | 17 | 12 | 29 | 21 | 28 | 12 | 12 | 14 | 17 | 17 | | 4; 6 | 22 |
| Nº DE DÍAS | 2 | 1 | 1 | 1 | 1 | 1 | 1 | 1 | 1 | 1 | 1 | | 2 | 1 |
| MIN. 24 Hs. | 10,6 | 16,8 | 4,0 | 45,8 | 70,0 | 18,0 | 8,2 | 3,5 | 0,0 | 0,0 | 0,0 | | 1,0 | 547,1 |
| FECHA | 28 | 29 | 20 | 5 | 17 | 5 | 18; 19 | 19 | VIARIOS | 13 | 13 | | VIARIOS | 1 |
| Nº DE DÍAS | 1 | 1 | 1 | 1 | 1 | 1 | 2 | 1 | 13 | 1 | 1 | | 7 | 1 |



ESCUELA SUPERIOR POLITÉCNICA DE CHIMBORAZO
FACULTAD DE RECURSOS NATURALES
ESTACIÓN AGROMETEOROLÓGICA



DIAGRAMA Nº 1

AÑO: 2011
TEMPERATURA °C

MES: MAYO

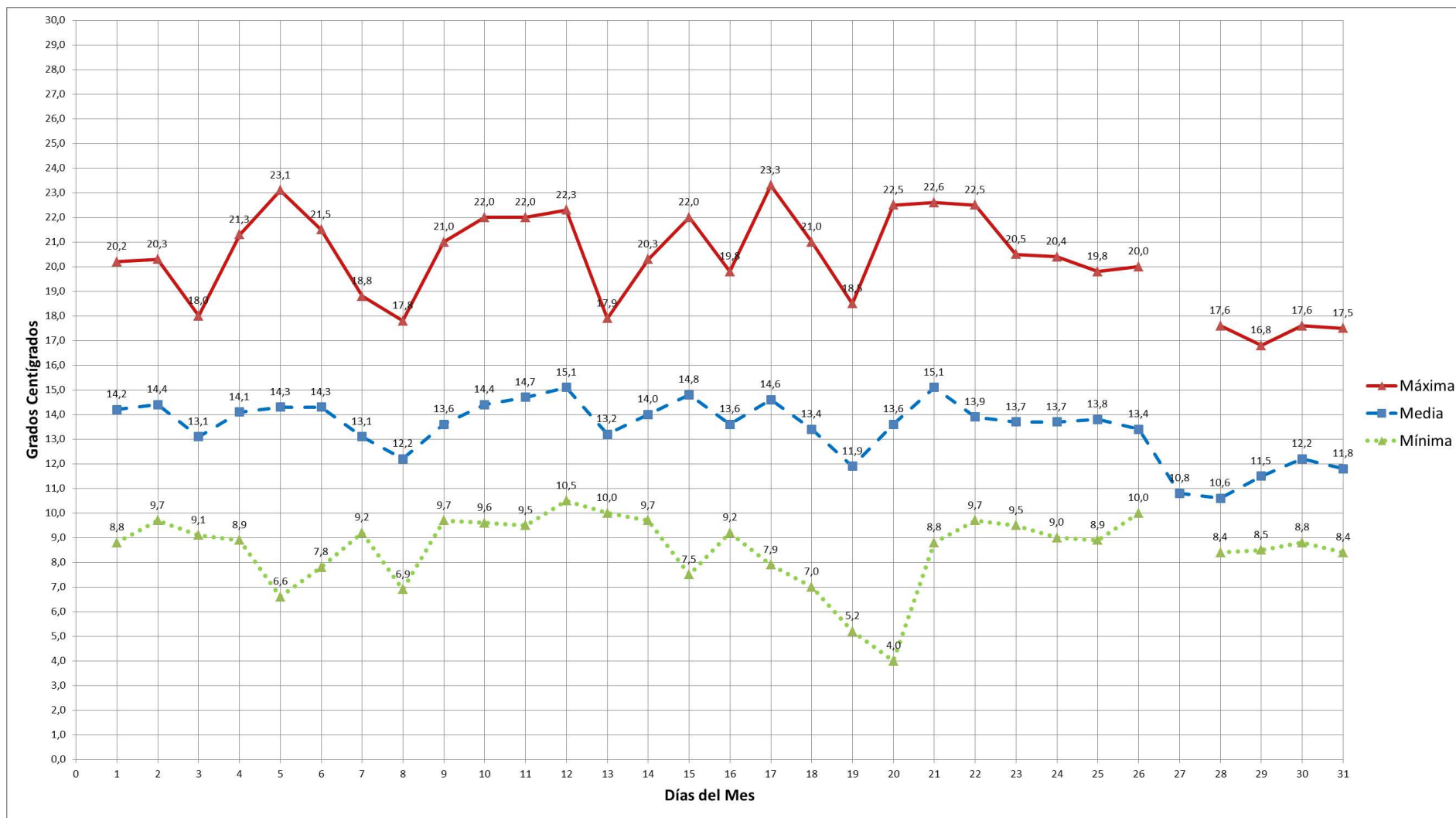



ESCUELA SUPERIOR POLITÉCNICA DE CHIMBORAZO
FACULTAD DE RECURSOS NATURALES
ESTACIÓN AGROMETEOROLÓGICA



DIAGRAMA Nº 2

AÑO: 2011
HUMEDAD RELATIVA %

MES: MAYO





DIAGRAMA Nº 3

AÑO: 2011
TENSIÓN DEL VAPOR mlb

MES: MAYO

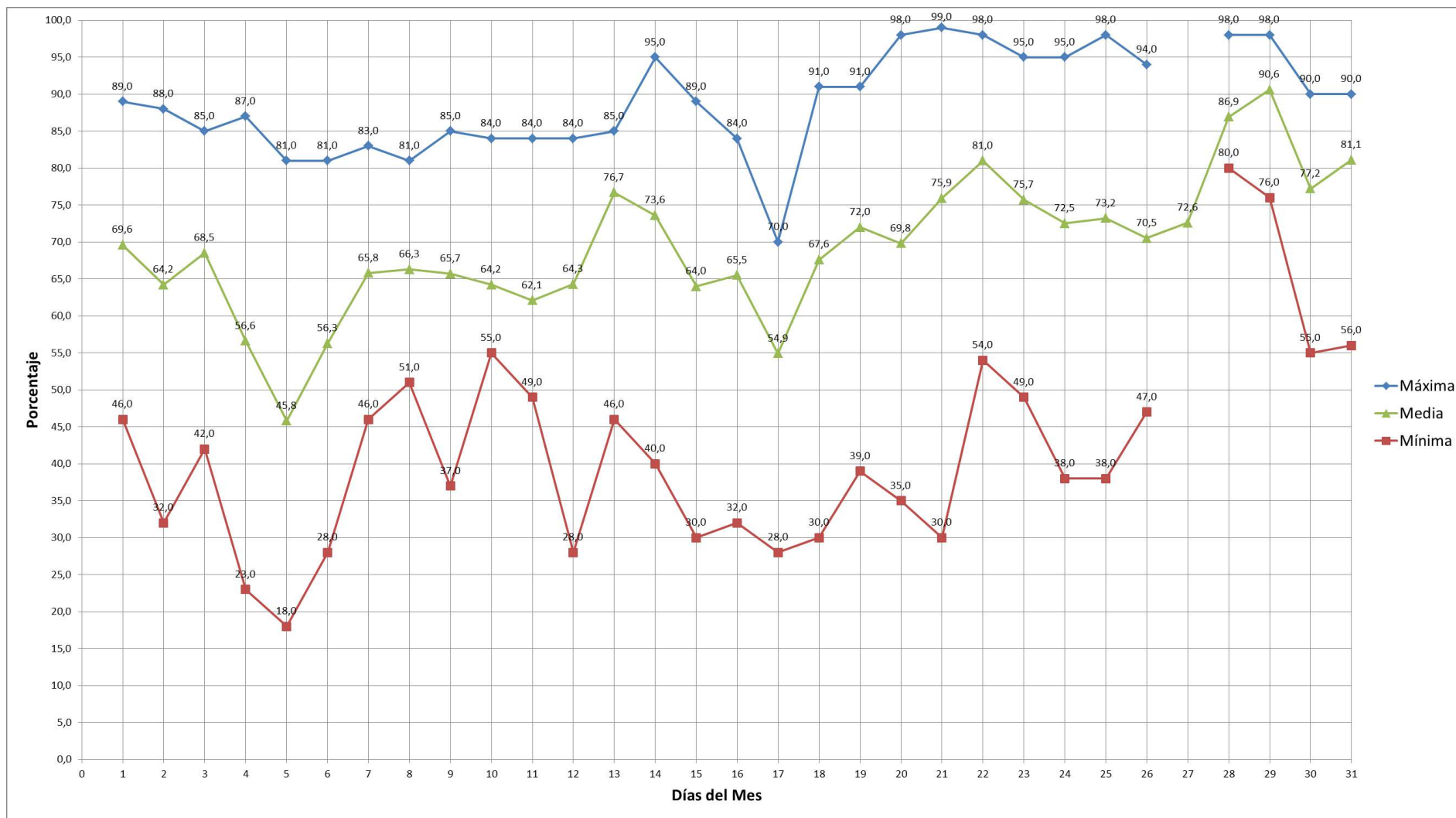
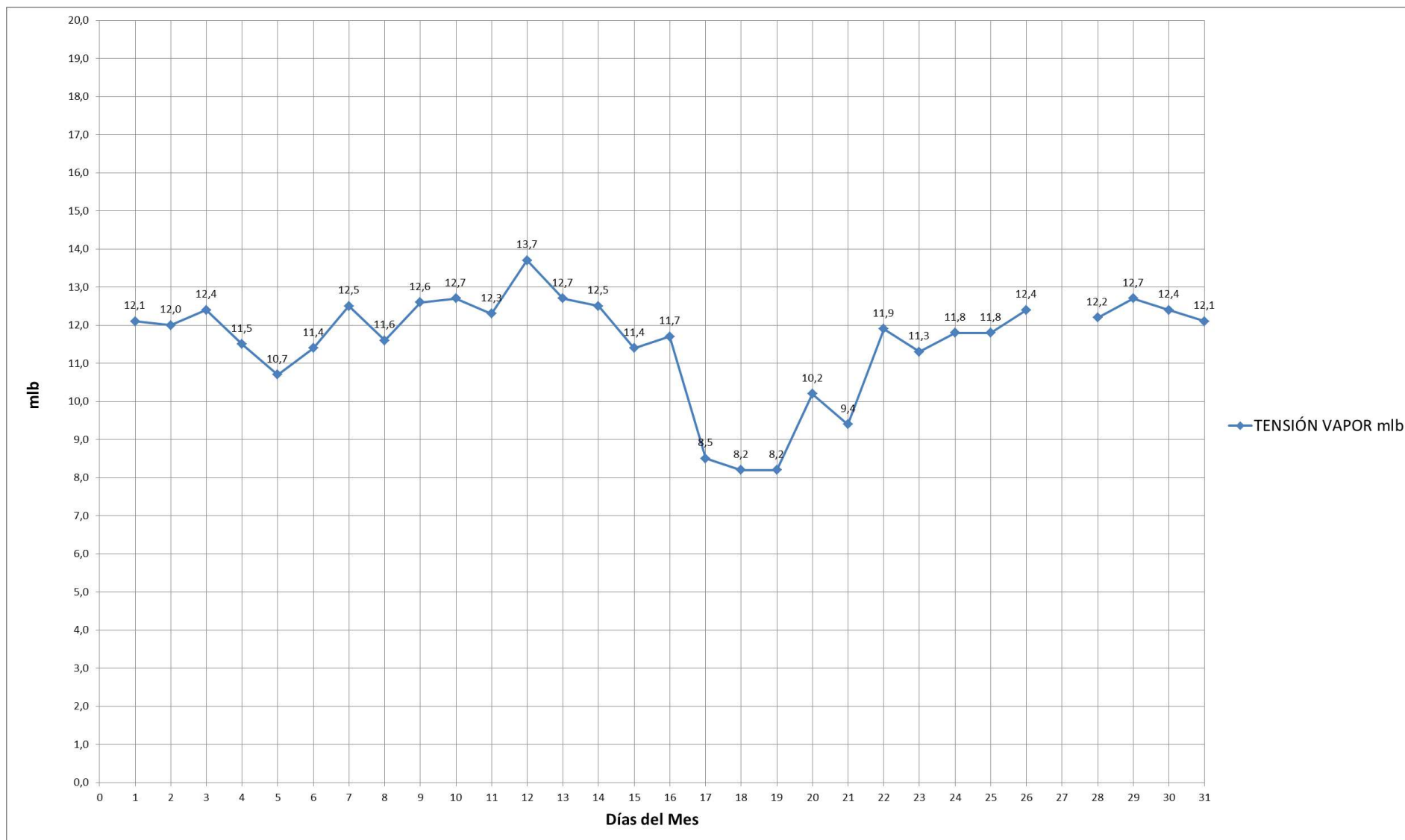



ESCUELA SUPERIOR POLITÉCNICA DE CHIMBORAZO
FACULTAD DE RECURSOS NATURALES
ESTACIÓN AGROMETEOROLÓGICA



DIAGRAMA Nº 4

AÑO: 2011
PUNTO DE ROCÍO °C

MES: MAYO

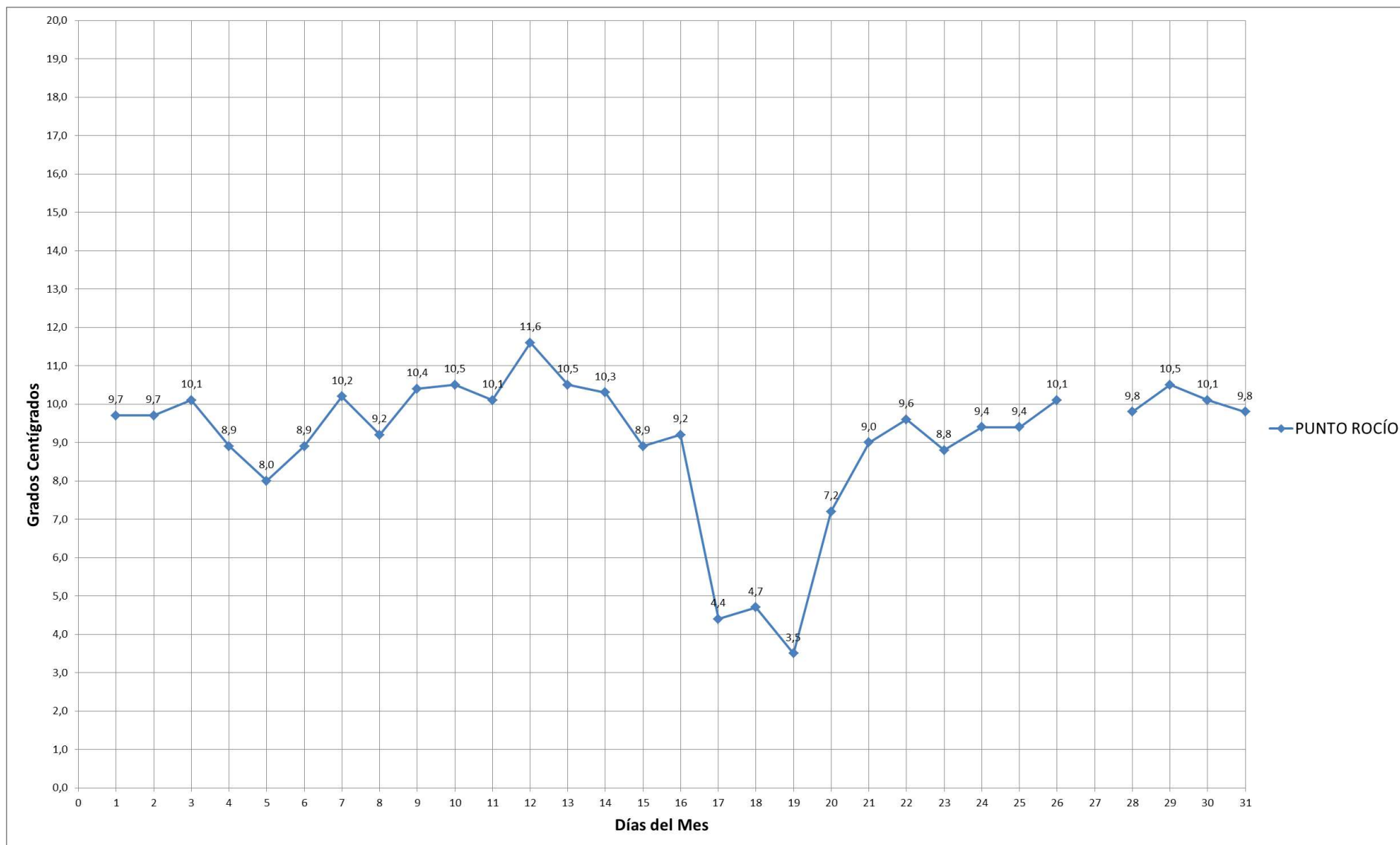



ESCUELA SUPERIOR POLITÉCNICA DE CHIMBORAZO
FACULTAD DE RECURSOS NATURALES
ESTACIÓN AGROMETEOROLÓGICA



DIAGRAMA Nº 5

AÑO: 2011
PRECIPITACIÓN mm

MES: MAYO





DIAGRAMA Nº 6

AÑO: 2011
HELIOFANÍA

MES: MAYO

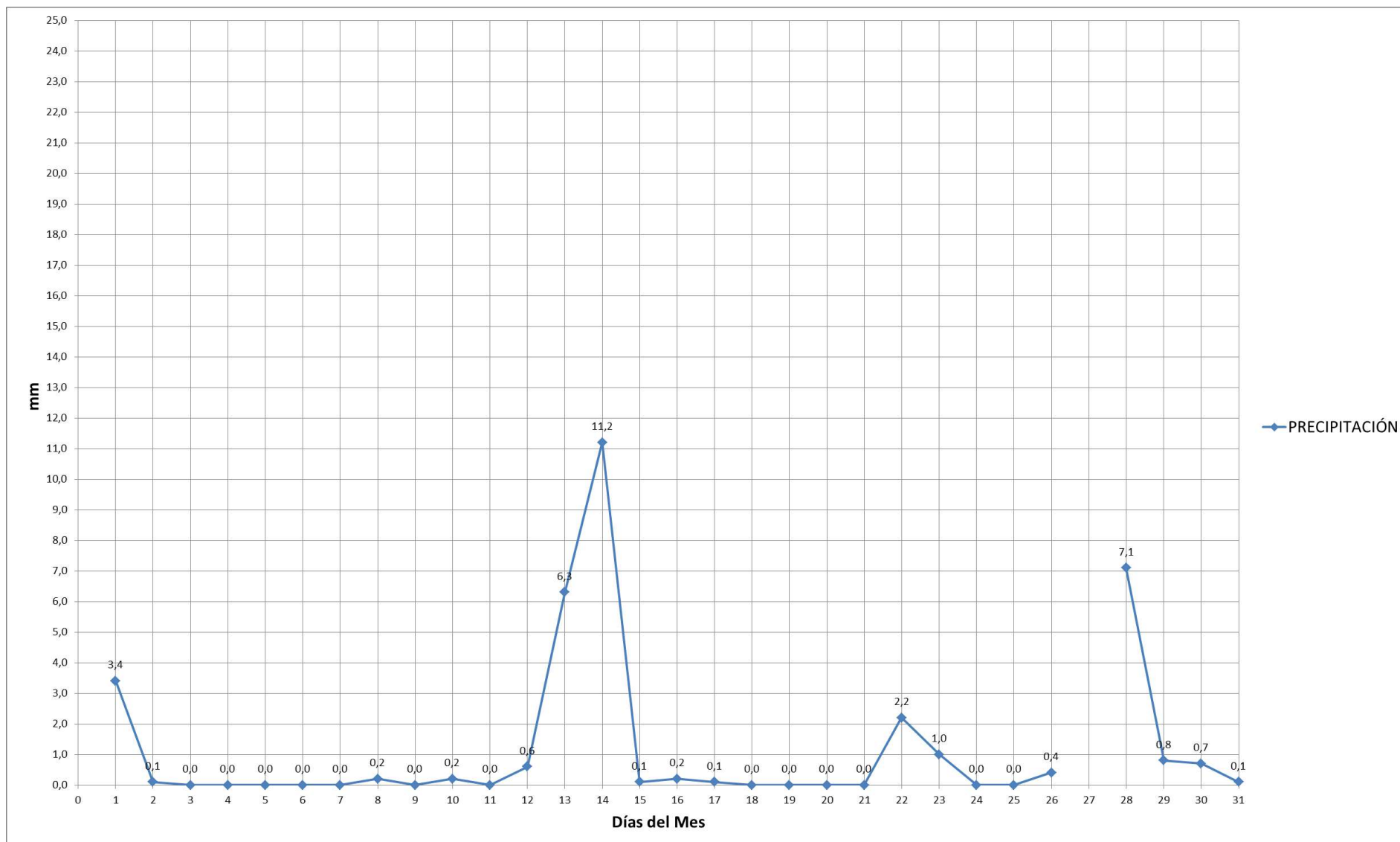
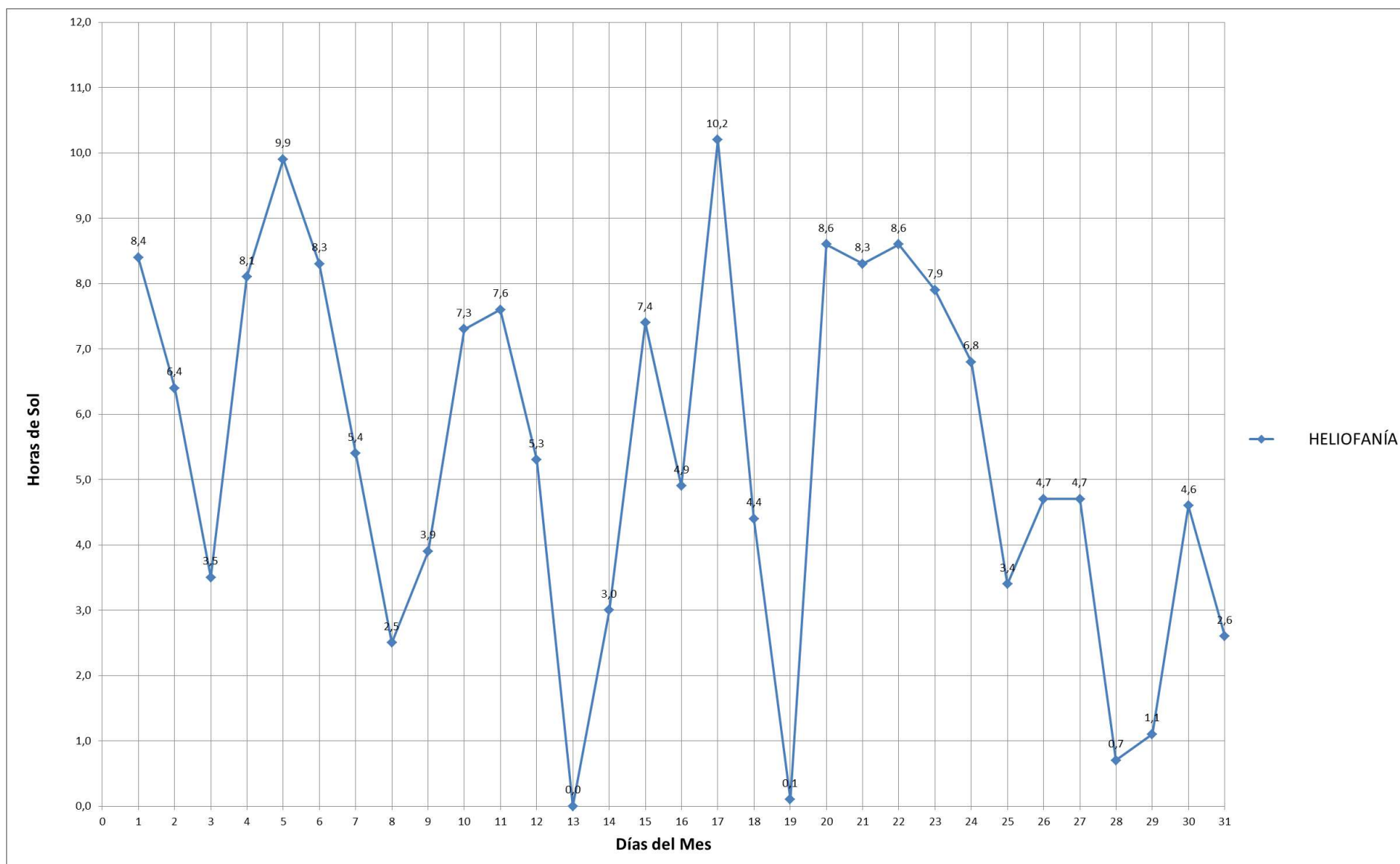



ESCUELA SUPERIOR POLITÉCNICA DE CHIMBORAZO
FACULTAD DE RECURSOS NATURALES
ESTACIÓN AGROMETEOROLÓGICA



DIAGRAMA Nº 7

AÑO: 2011
VIENTO m/s

MES: MAYO

