



ESCUELA SUPERIOR POLITÉCNICA DE CHIMBORAZO
FACULTAD DE RECURSOS NATURALES
ESTACIÓN AGROMETEOROLÓGICA



AÑO: 2018

MES: JULIO

| FECHA | TEMPERATURA °C | | | HUMEDAD RELATIVA % | | | TENSIÓN VAPOR | PUNTO ROCÍO | PRECIPITACIÓN | HELIOFANÍA | | VIENTO | | PRESIÓN ATM. |
|---------------|----------------|--------|--------|--------------------|---------|--------|---------------|-------------|---------------|------------|--------|-----------|---------------|--------------|
| | Media | Máxima | Mínima | Media | Máxima | Mínima | mlb | °C | mm | Horas | % | Dirección | Velocidad m/s | mm Hg |
| 1 | 13,1 | 21,3 | 9,5 | 65,1 | 95,0 | 32,0 | 10,3 | 7,4 | 0,0 | 8,4 | 70,0 | SE | 2,3 | 544,4 |
| 2 | 11,9 | 22,0 | 4,0 | 52,0 | 84,0 | 25,0 | 7,1 | 2,1 | 0,0 | 5,2 | 43,0 | SE | 2,2 | 543,9 |
| 3 | 10,7 | 17,8 | 3,2 | 65,2 | 84,0 | 45,0 | 8,8 | 5,0 | 0,0 | 10,4 | 87,0 | SE | 3,6 | 544,5 |
| 4 | 12,1 | 19,3 | 7,7 | 65,9 | 93,0 | 35,0 | 9,0 | 5,5 | 0,0 | 4,5 | 37,0 | SE | 3,4 | 544,7 |
| 5 | 11,7 | 18,7 | 7,7 | 70,5 | 92,0 | 40,0 | 10,1 | 7,1 | 0,0 | 2,1 | 17,0 | SE | 2,0 | 545,1 |
| 6 | 13,0 | 21,4 | 8,0 | 69,4 | 93,0 | 34,0 | 10,3 | 7,5 | 0,0 | 8,1 | 67,0 | SE | 2,5 | 544,7 |
| 7 | 12,2 | 19,6 | 8,1 | 74,5 | 95,0 | 38,0 | 10,9 | 8,3 | 0,1 | 2,9 | 24,0 | SE | 2,0 | 544,5 |
| 8 | 12,3 | 19,0 | 8,6 | 74,9 | 94,0 | 43,0 | 10,8 | 8,1 | 0,0 | 4,6 | 38,0 | SE | 2,8 | 545,1 |
| 9 | 12,9 | 20,0 | 8,9 | 70,7 | 93,0 | 30,0 | 10,5 | 7,7 | 0,0 | 8,3 | 69,0 | SE | 3,6 | 545,3 |
| 10 | 12,7 | 21,4 | 8,6 | 73,0 | 95,0 | 37,0 | 10,6 | 7,8 | 0,0 | 5,7 | 47,0 | SE | 3,2 | 544,9 |
| 11 | 13,1 | 21,5 | 8,6 | 69,9 | 96,0 | 37,0 | 10,6 | 7,8 | 0,0 | 0,2 | 2,0 | SE | 2,6 | 544,4 |
| 12 | 12,7 | 21,6 | 8,0 | 68,4 | 96,0 | 34,0 | 9,9 | 6,8 | 0,0 | 7,3 | 61,0 | SE | 2,5 | 545,2 |
| 13 | 12,6 | 21,5 | 8,0 | 66,8 | 92,0 | 34,0 | 10,1 | 7,2 | 0,0 | 8,0 | 67,0 | SE | 3,3 | 545,2 |
| 14 | 13,0 | 20,8 | 8,0 | 70,4 | 96,0 | 34,0 | 10,7 | 7,9 | 0,0 | 7,5 | 62,0 | SE | 2,8 | 544,6 |
| 15 | 12,6 | 19,7 | 7,9 | 63,4 | 96,0 | 29,0 | 8,9 | 5,2 | 0,0 | 10,2 | 85,0 | NE - SE | 3,8 | 545,2 |
| 16 | 11,7 | 20,5 | 4,5 | 61,0 | 92,0 | 28,0 | 7,9 | 3,6 | 0,0 | 9,8 | 82,0 | NE - SE | 2,2 | 545,4 |
| 17 | 11,9 | 18,7 | 7,5 | 76,0 | 96,0 | 45,0 | 10,7 | 8,0 | 1,1 | 5,1 | 42,0 | SE | 2,4 | 544,9 |
| 18 | 13,7 | 22,4 | 8,4 | 68,5 | 96,0 | 30,0 | 10,1 | 7,0 | 0,0 | 9,0 | 75,0 | NE | 5,0 | 544,3 |
| 19 | 14,0 | 22,5 | 9,0 | 68,9 | 96,0 | 33,0 | 10,7 | 8,0 | 0,1 | 8,7 | 72,0 | NE - SE | 2,3 | 544,0 |
| 20 | 12,6 | 20,8 | 7,6 | 69,7 | 96,0 | 41,0 | 10,5 | 7,7 | 0,0 | 2,7 | 22,0 | SE | 3,0 | 544,2 |
| 21 | 14,2 | 21,7 | 8,0 | 66,7 | 93,0 | 35,0 | 10,7 | 7,9 | 0,0 | 6,4 | 53,0 | NE | 1,8 | 544,3 |
| 22 | 12,6 | 20,3 | 8,7 | 75,5 | 96,0 | 39,0 | 11,2 | 8,6 | 1,7 | 3,7 | 31,0 | SE | 2,0 | 544,6 |
| 23 | 13,5 | 21,5 | 9,0 | 67,5 | 95,0 | 33,0 | 10,3 | 7,4 | 0,0 | 7,6 | 63,0 | SE | 2,2 | 544,5 |
| 24 | 12,7 | 19,8 | 9,0 | 71,2 | 95,0 | 35,0 | 10,1 | 7,0 | 0,0 | 4,0 | 33,0 | SE | 2,4 | 545,5 |
| 25 | 12,1 | 19,3 | 8,0 | 71,3 | 95,0 | 39,0 | 9,9 | 6,8 | 0,0 | 6,8 | 57,0 | SE | 2,8 | 545,6 |
| 26 | 12,9 | 20,6 | 9,0 | 71,7 | 94,0 | 37,0 | 10,7 | 8,0 | 0,0 | 6,4 | 53,0 | SE | 2,6 | 544,9 |
| 27 | 12,1 | 19,1 | 8,6 | 71,0 | 94,0 | 40,0 | 10,0 | 7,0 | 0,0 | 4,5 | 37,0 | SE | 2,4 | 545,6 |
| 28 | 13,0 | 20,8 | 8,2 | 67,2 | 94,0 | 31,0 | 9,6 | 6,5 | 0,0 | 7,9 | 66,0 | NE | 3,8 | 545,3 |
| 29 | 12,7 | 18,8 | 8,0 | 71,5 | 96,0 | 40,0 | 10,6 | 7,8 | 1,4 | 4,2 | 35,0 | SE | 3,3 | 545,1 |
| 30 | 12,8 | 20,0 | 8,9 | 74,2 | 96,0 | 43,0 | 11,3 | 8,8 | 6,3 | 7,1 | 59,0 | SE | 1,0 | 544,4 |
| 31 | 11,9 | 19,0 | 8,5 | 73,6 | 96,0 | 47,0 | 11,0 | 8,4 | 0,4 | 0,6 | 5,0 | SE | 1,2 | 545,3 |
| SUMA | 390,8 | 631,4 | 245,7 | 2145,4 | 2914,0 | 1123,0 | 313,9 | 219,9 | 11,1 | 187,9 | 1561,0 | SE | 83,0 | 16889,3 |
| DIAS DE DATOS | 31 | 31 | 31 | 31 | 31 | 31 | 31 | 31 | 31 | 31 | 31 | 31 | 31 | 31 |
| MEDIA | 12,6 | 20,4 | 7,9 | 69,2 | 94,0 | 36,2 | 10,1 | 7,1 | | 6,1 | 50,4 | | 2,7 | 544,8 |
| MÁX. 24 Hs. | 14,2 | 22,5 | 9,5 | 76,0 | 96,0 | 47,0 | 11,3 | 8,8 | 6,3 | 10,4 | 87,0 | | 5,0 | 545,6 |
| FECHA | 21 | 19 | 1 | 17 | VIARIOS | 31 | 30 | 30 | 30 | 3 | 3 | | 18 | 25; 27 |
| Nº DE DÍAS | 1 | 1 | 1 | 1 | 12 | 1 | 1 | 1 | 1 | 1 | 1 | | 1 | 2 |
| MIN. 24 Hs. | 10,7 | 17,8 | 3,2 | 52,0 | 84,0 | 25,0 | 7,1 | 2,1 | 0,0 | 0,2 | 2,0 | | 1,0 | 543,9 |
| FECHA | 3 | 3 | 3 | 2 | 2; 3 | 2 | 2 | 2 | VIARIOS | 11 | 11 | | 30 | 2 |
| Nº DE DÍAS | 1 | 1 | 1 | 1 | 2 | 1 | 1 | 1 | 24 | 1 | 1 | | 1 | 1 |



DIAGRAMA Nº 1

AÑO: 2018
TEMPERATURA (grados celsius – °C)

MES: JULIO

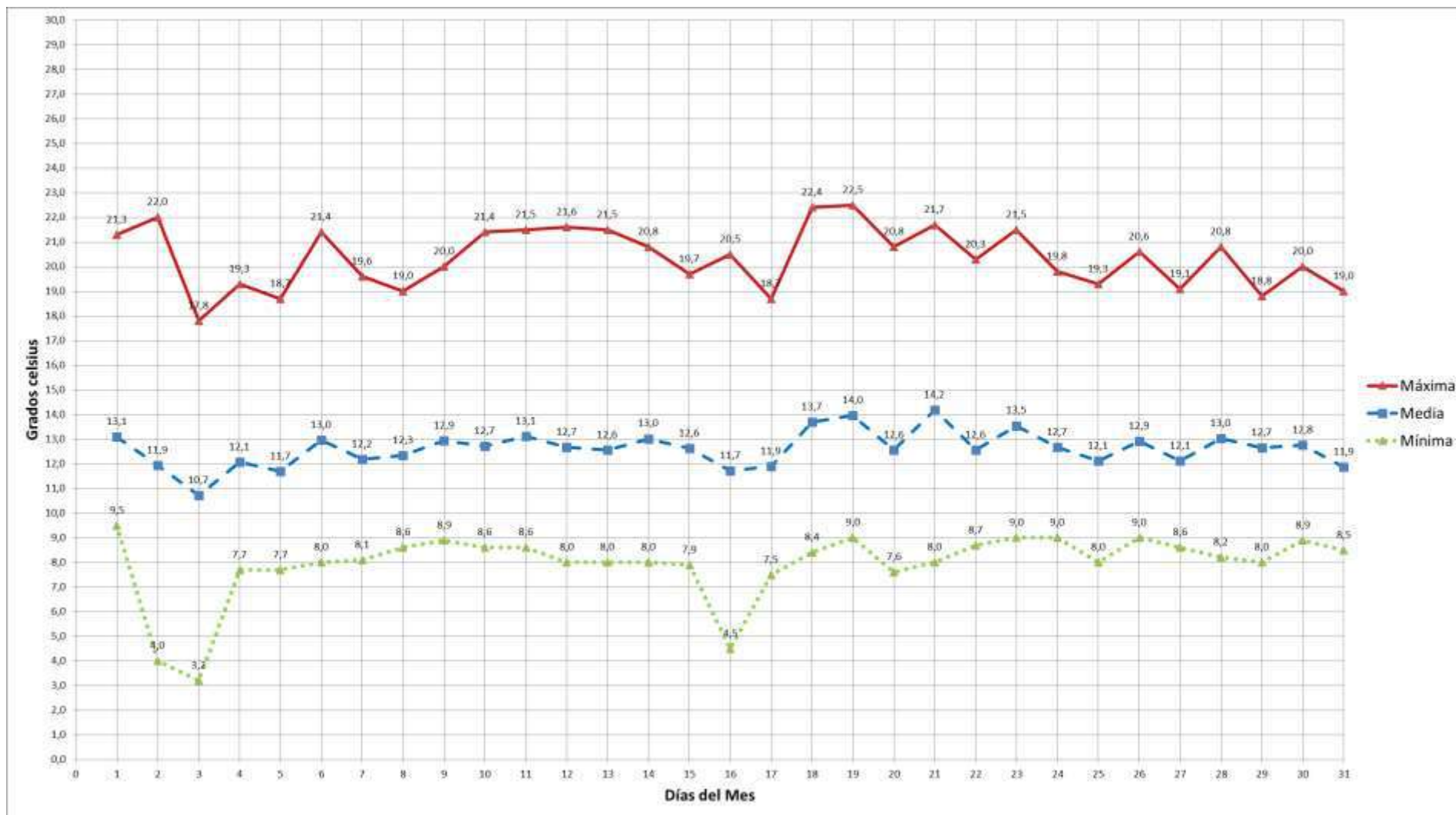



ESCUELA SUPERIOR POLITÉCNICA DE CHIMBORAZO
FACULTAD DE RECURSOS NATURALES
ESTACIÓN AGROMETEOROLÓGICA



DIAGRAMA Nº 2

AÑO: 2018

MES: JULIO

HUMEDAD RELATIVA (porcentaje - %)





DIAGRAMA Nº 3

AÑO: 2018

MES: JULIO

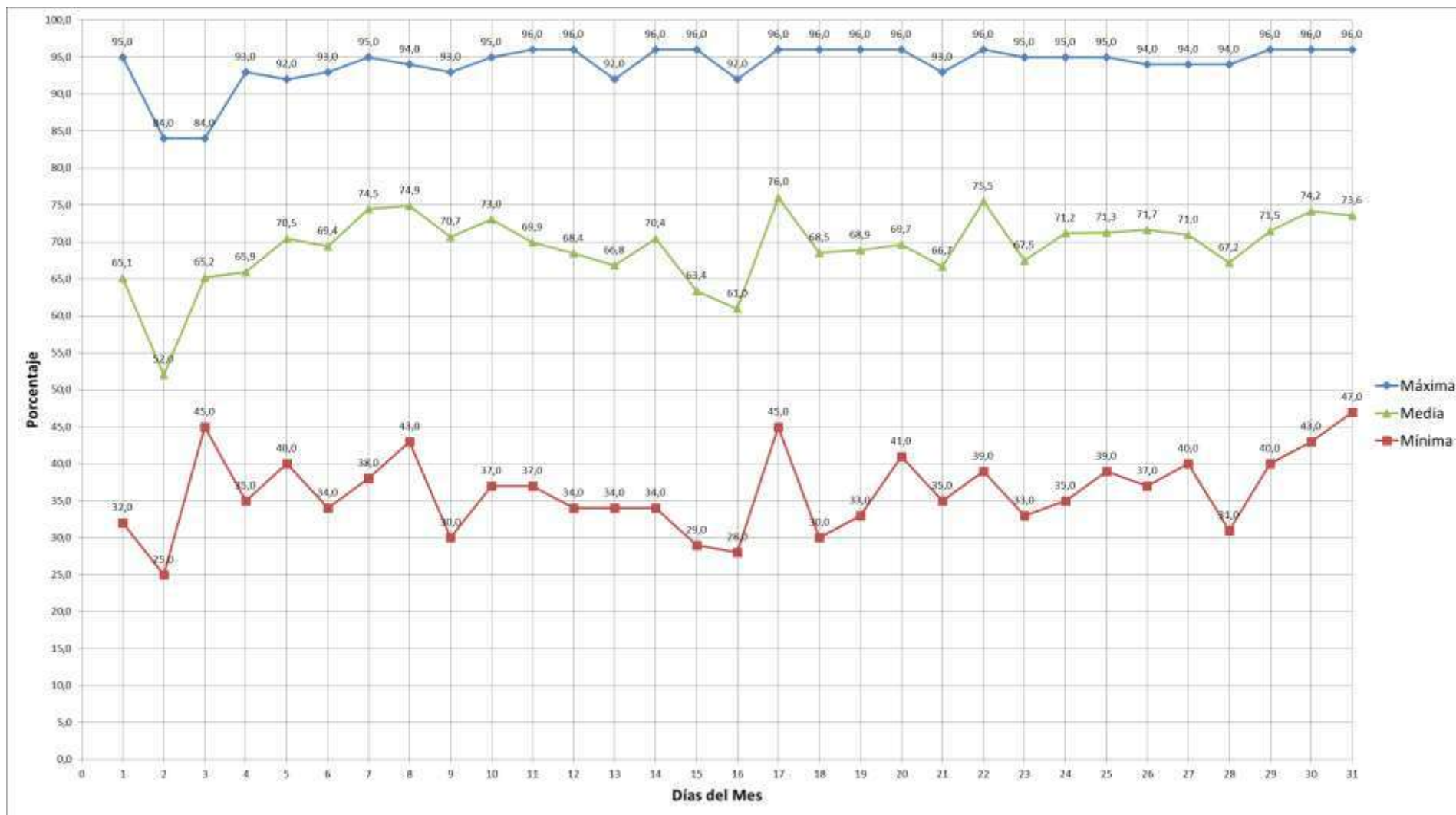
TENSIÓN DEL VAPOR (milibares – mlb)





DIAGRAMA Nº 4

AÑO: 2018
PUNTO DE ROCÍO (grados celsius – °C)

MES: JULIO

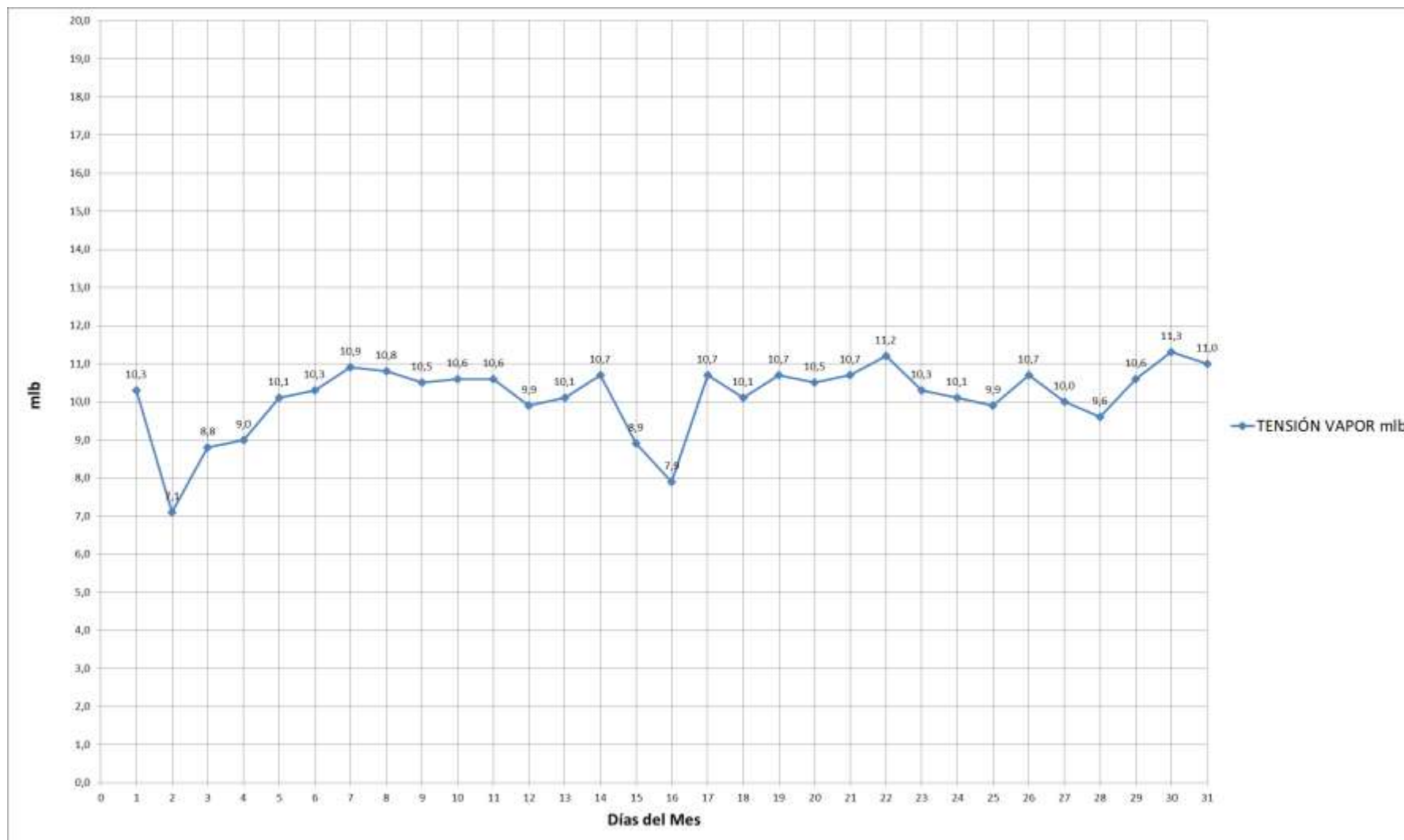
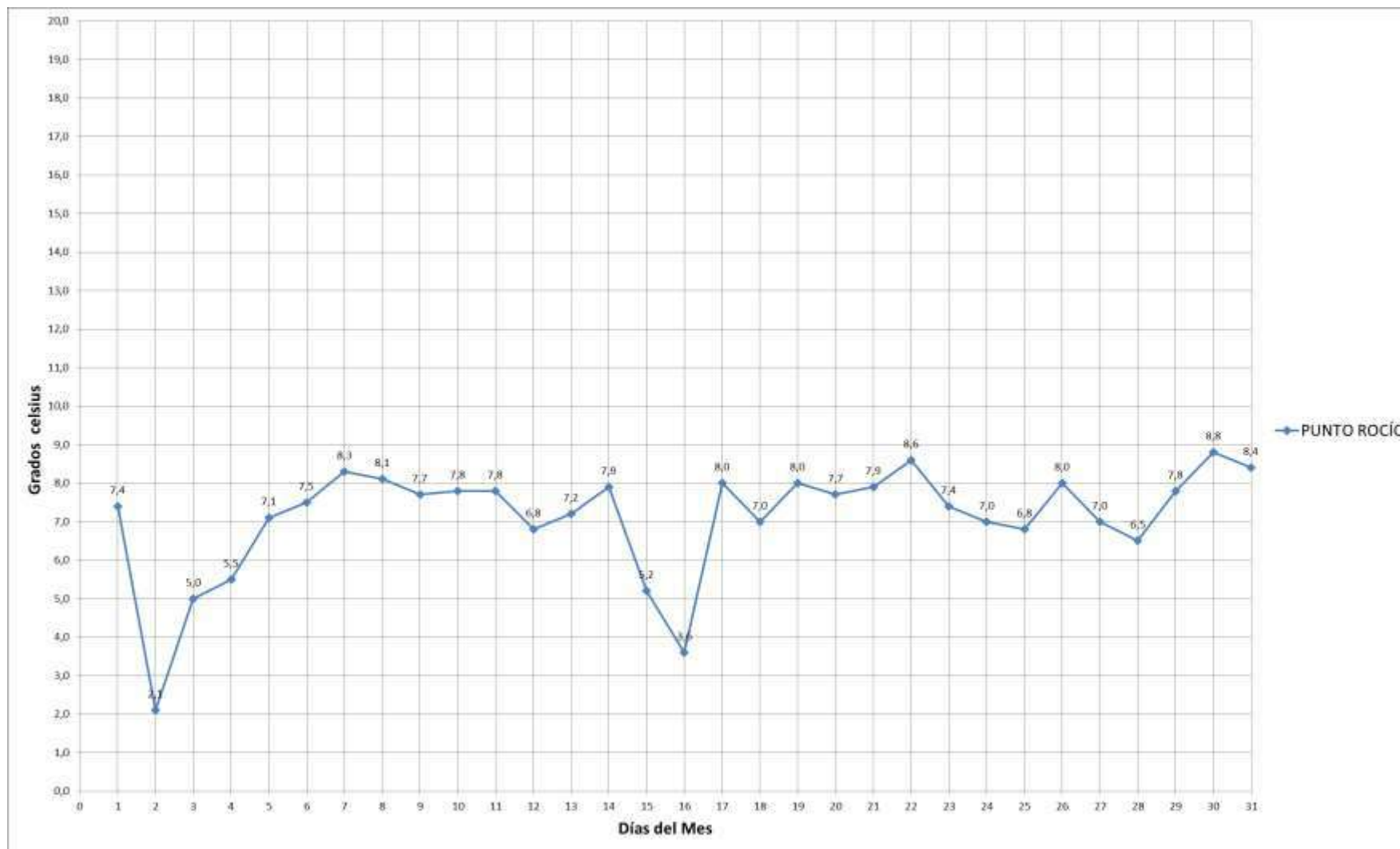



ESCUELA SUPERIOR POLITÉCNICA DE CHIMBORAZO
FACULTAD DE RECURSOS NATURALES
ESTACIÓN AGROMETEOROLÓGICA



DIAGRAMA Nº 5

AÑO: 2018
PRECIPITACIÓN (milímetros de H₂O – mm H₂O)

MES: JULIO





DIAGRAMA Nº 6

AÑO: 2018
HELIOFANÍA (horas de sol)

MES: JULIO

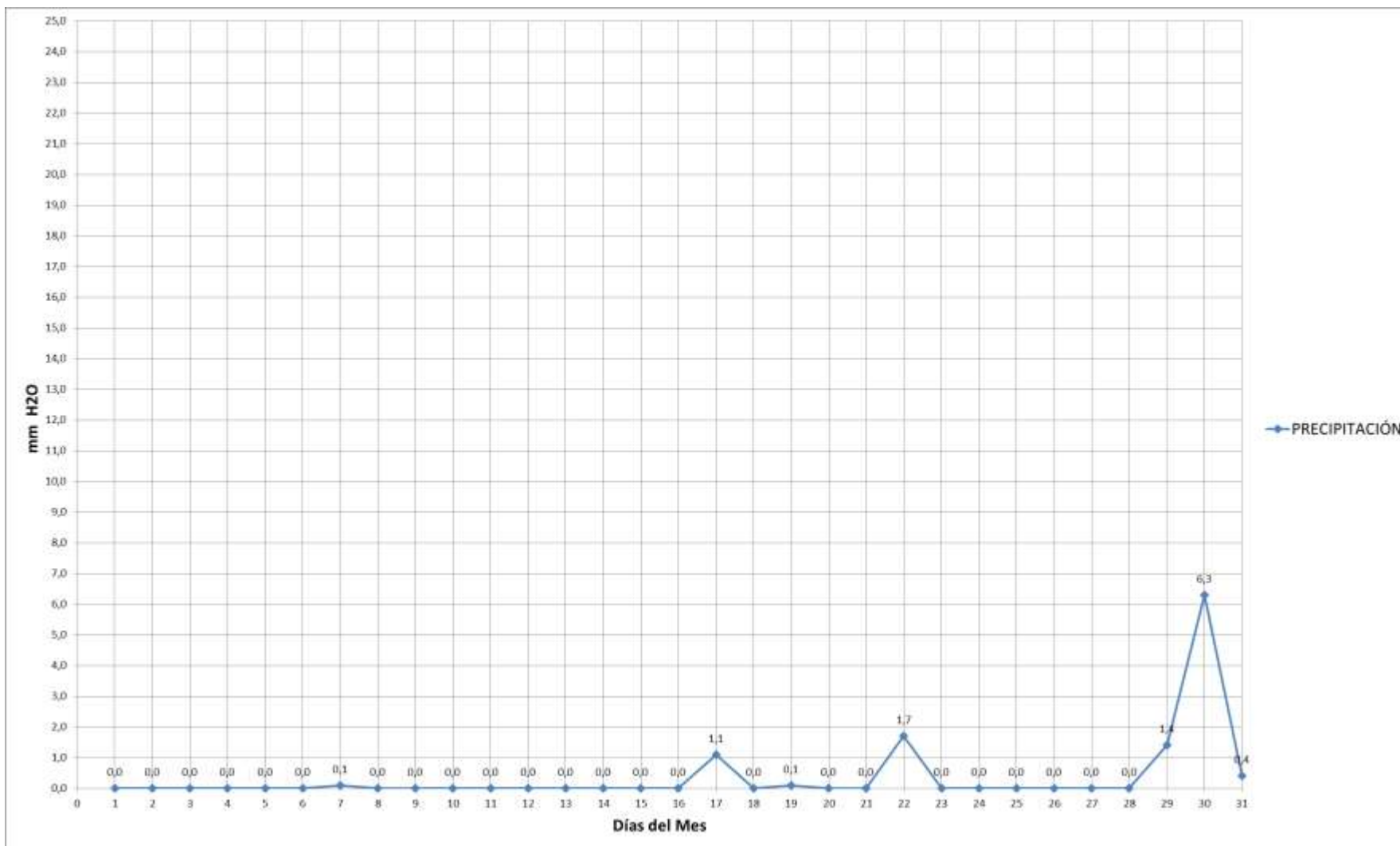



DIAGRAMA Nº 7

AÑO: 2018
VIENTO (metros por segundo – m/s)

MES: JULIO

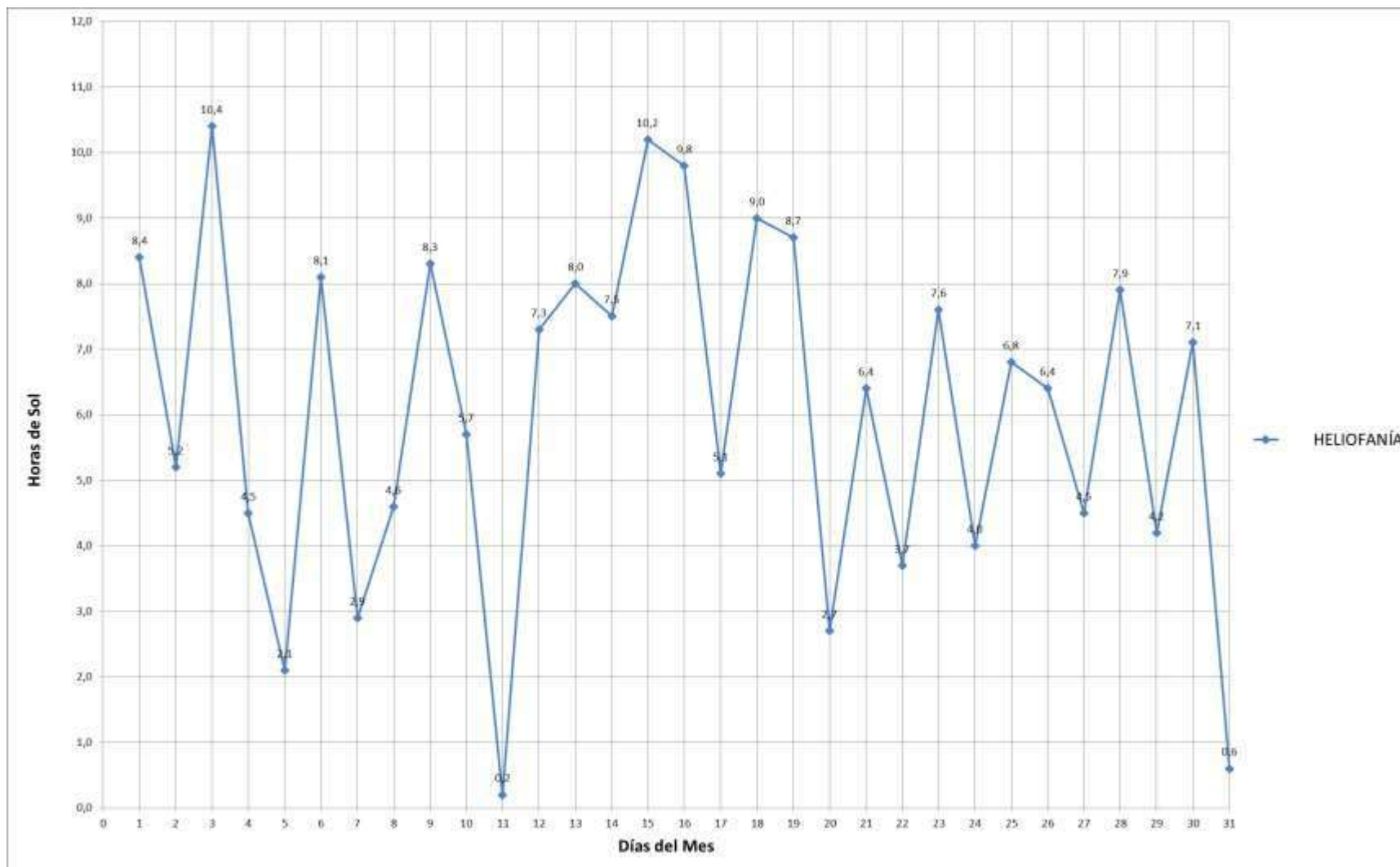