



**ESCUELA SUPERIOR POLITÉCNICA DE CHIMBORAZO**  
**FACULTAD DE RECURSOS NATURALES**  
**ESTACIÓN AGROMETEOROLÓGICA**



**AÑO: 2020**

**MES: FEBRERO**

FECHA	TEMPERATURA °C			H. RELATIVA %			TENSIÓN VAPOR	PUNTO ROCÍO	PRECIPITACIÓN	EVAPORACIÓN	HELIOFANÍA		VIENTO		PRESIÓN ATM.
	Media	Máxima	Mínima	Media	Máxima	Mínima	mlb	°C	mm H <sub>2</sub> O	mm	Horas	%	Dirección	Velocidad m/s	mm Hg
1	12,5	23,2	8,4	81,1	96,0	54,0	12,4	10,2	2,3	3,0	1,7	14	SE	0,8	545,4
2	14,4	21,2	9,0	66,9	94,0	37,0	11,1	8,5	3,6	6,0	4,5	38	SE	2,5	545,3
3	14,2	22,4	9,4	73,3	96,0	34,0	11,8	9,4	0,2	4,5	6,2	52	SE	1,8	545,2
4	14,3	22,4	9,8	70,6	96,0	37,0	11,7	9,3	0,0	4,9	2,8	23	SE	2,0	544,9
5	14,9	24,7	6,8	47,3	88,0	13,0	7,5	2,5	0,0	8,2	10,5	88	NE	3,2	543,4
6	13,8	23,6	5,3	57,8	89,0	24,0	9,1	5,6	0,0	6,6	9,8	82	SE	2,4	543,5
7	14,2	21,2	8,1	69,3	95,0	36,0	11,1	8,5	0,0	5,1	6,0	50	SE	1,8	543,7
8	15,7	24,2	10,0	65,8	95,0	31,0	11,4	8,8	0,4	6,0	6,9	58	SE	2,0	543,9
9	14,7	21,6	11,0	74,0	96,0	41,0	12,4	10,1	0,0	4,6	3,3	28	SE	1,0	544,2
10	13,0	20,9	8,5	69,2	96,0	39,0	10,4	7,5	0,0	4,8	4,8	40	SE	1,8	544,7
11	13,5	24,3	4,0	52,8	90,0	17,0	7,2	2,3	0,0	6,9	10,8	90	SE	1,8	544,5
12	14,5	22,9	9,8	65,3	90,0	34,0	11,0	8,3	0,0	5,3	5,8	48	SE	2,2	543,6
13	15,2	23,8	9,4	66,9	95,0	29,0	11,3	8,8	0,0	6,0	7,1	59	SE	2,4	543,3
14	15,8	24,6	10,1	64,8	92,0	30,0	11,5	9,0	0,0	7,6	9,0	75	SE	2,4	543,1
15	15,7	24,4	10,1	67,5	94,0	32,0	11,6	9,2	0,0	7,7	8,8	73	NE-SE	3,5	543,6
16	14,7	21,5	10,1	71,4	96,0	38,0	11,7	9,3	0,0	5,7	4,7	39	SE	2,8	543,1
17	14,8	21,8	9,0	66,2	96,0	30,0	11,1	8,5	0,0	6,1	6,1	51	SE	2,5	543,2
18	13,0	18,0	10,0	76,7	93,0	48,0	12,0	9,7	0,0	2,6	0,7	6	SE	2,0	544,1
19	14,1	18,9	9,1	72,1	96,0	44,0	11,5	9,1	0,0	3,0	3,5	29	SE	1,6	544,3
20	14,7	22,0	9,6	72,1	96,0	35,0	12,3	10,0	0,0	4,2	2,7	23	SE	1,4	543,9
21	15,5	24,7	10,9	71,3	93,0	30,0	12,4	10,2	15,3	4,7	4,5	38	SE	2,2	543,8
22	14,8	21,8	11,5	80,5	96,0	43,0	13,7	11,6	9,8	4,1	1,6	13	SE	1,5	544,7
23	15,1	23,2	11,0	75,5	96,0	36,0	13,4	11,3	2,8	5,4	4,8	40	SE	1,5	544,6
24	12,7	21,6	10,7	83,1	95,0	56,0	12,1	9,8	1,0	2,8	8,9	74	SE	1,0	544,5
25	15,2	24,7	8,8	69,8	96,0	27,0	12,1	9,5	6,9	5,3	2,4	20	SE	1,3	544,6
26	14,5	22,7	10,9	76,2	96,0	36,0	12,7	10,5	5,2	4,1	4,6	38	NW-SE	2,8	544,3
27	14,5	21,9	11,0	78,4	95,0	37,0	13,1	11,0	10,2	4,1	2,6	22	SE	1,6	544,7
28	14,5	21,5	10,9	77,3	96,0	45,0	12,9	10,7	0,0	4,2	1,7	14	SE	1,2	544,7
29	15,0	20,4	11,5	74,7	94,0	42,0	13,1	11,0	0,0	5,2	4,1	34	SE	1,3	545,6
SUMA	419,2	650,1	274,7	2037,9	2736,0	1035,0	335,4	259,9	57,7	148,1	150,9	1257,5	SE	56,0	15782,2
DIAS DE DATOS	29	29	29	29	29	29	29	29	29	29	29	29		29	29
MEDIA	14,5	22,4	9,5	70,3	94,3	35,7	11,6	9,0		5,1	5,2	43,4		1,9	544,2
MÁX. 24 Hs.	15,8	24,7	11,5	83,1	96,0	56,0	13,7	11,6	15,3	8,2	10,8	90,0		3,5	545,6
FECHA	14	5; 21; 25	22; 29	24	14	24	22	22	21	5	11	11		15	29
Nº DE DÍAS	1	3	2	1	1	1	1	1	1	1	1	1		1	1
MIN. 24 Hs.	12,5	18,0	4,0	47,3	88,0	13,0	7,2	2,3	0,0	2,6	0,7	5,8		0,8	543,1
FECHA	1	18	11	5	5	5	11	11	VIARIOS	18	18	18		1	14; 16
Nº DE DÍAS	1	1	1	1	1	1	1	1	18	1	1	1		1	2



ESCUELA SUPERIOR POLITÉCNICA DE CHIMBORAZO  
FACULTAD DE RECURSOS NATURALES  
ESTACIÓN AGROMETEOROLÓGICA



DIAGRAMA Nº 1

AÑO: 2020  
TEMPERATURA (°C)

MES: FEBRERO

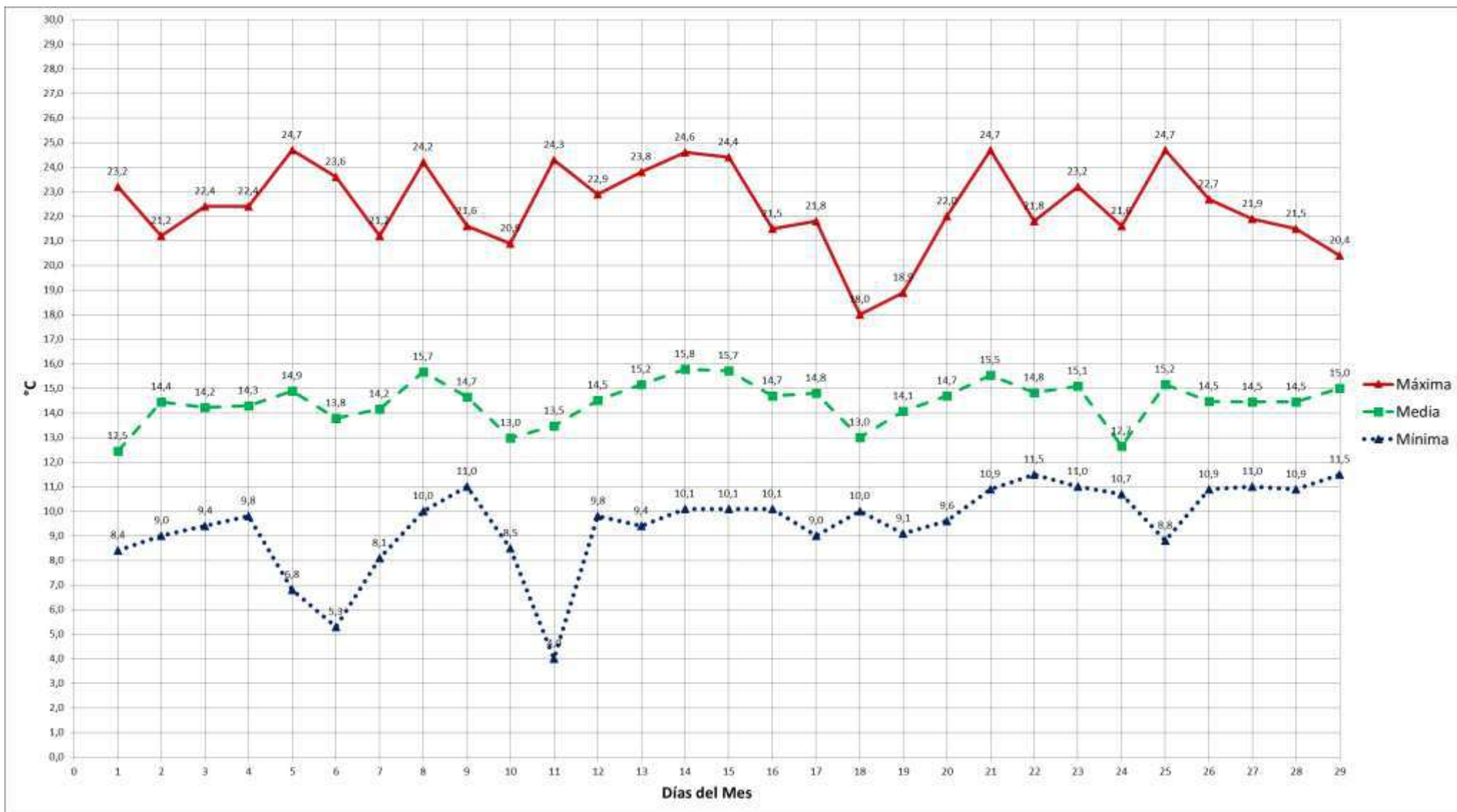



ESCUELA SUPERIOR POLITÉCNICA DE CHIMBORAZO  
FACULTAD DE RECURSOS NATURALES  
ESTACIÓN AGROMETEOROLÓGICA



DIAGRAMA Nº 2

AÑO: 2020  
HUMEDAD RELATIVA (%)

MES: FEBRERO





DIAGRAMA Nº 3

AÑO: 2020  
TENSIÓN DEL VAPOR (mlb)

MES: FEBRERO

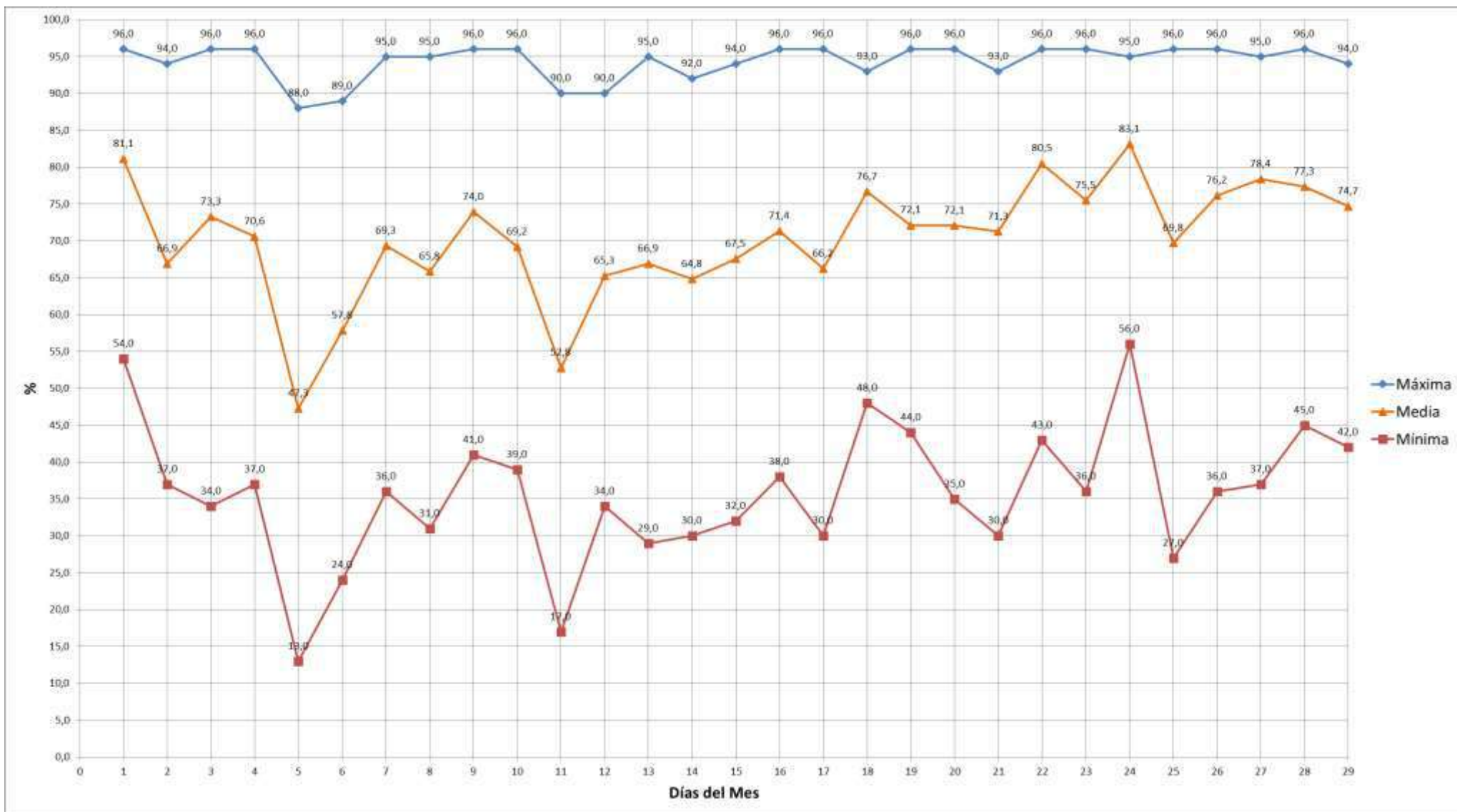



DIAGRAMA Nº 4

AÑO: 2020  
PUNTO DE ROCÍO (°C)

MES: FEBRERO

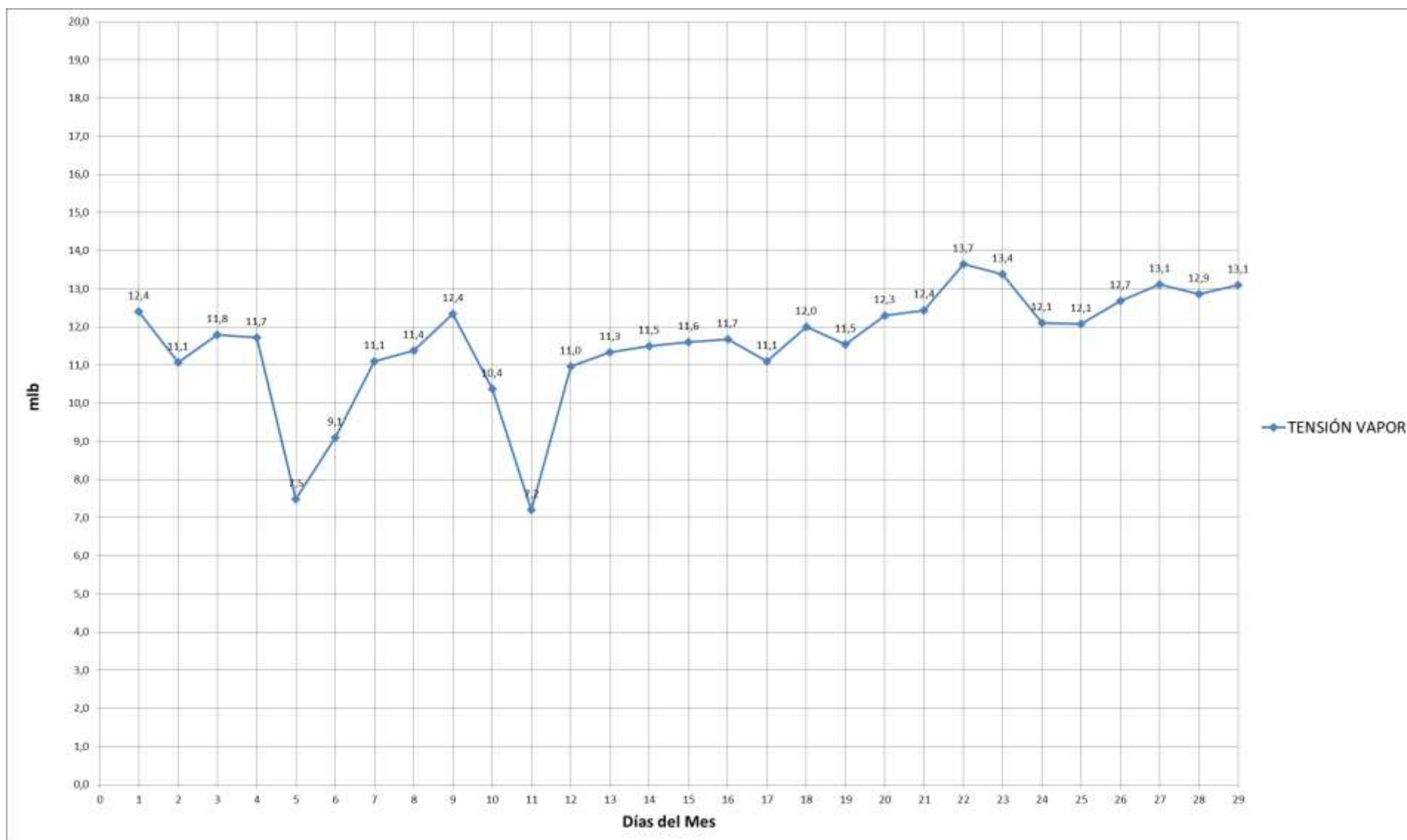



DIAGRAMA Nº 5

AÑO: 2020  
PRECIPITACIÓN (mm H<sub>2</sub>O)

MES: FEBRERO

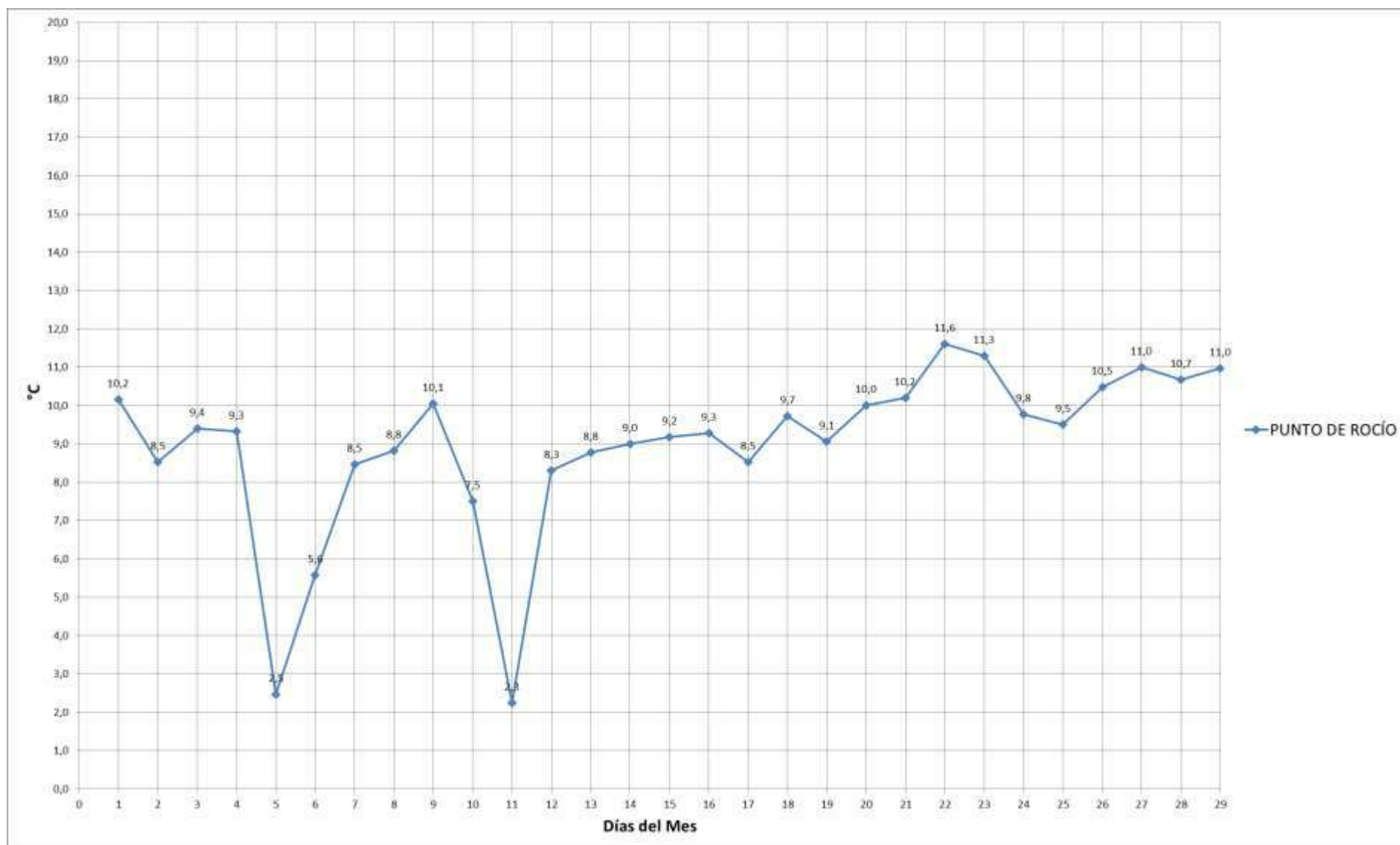



DIAGRAMA Nº 6

AÑO: 2020  
EVAPORACIÓN (mm)

MES: FEBRERO

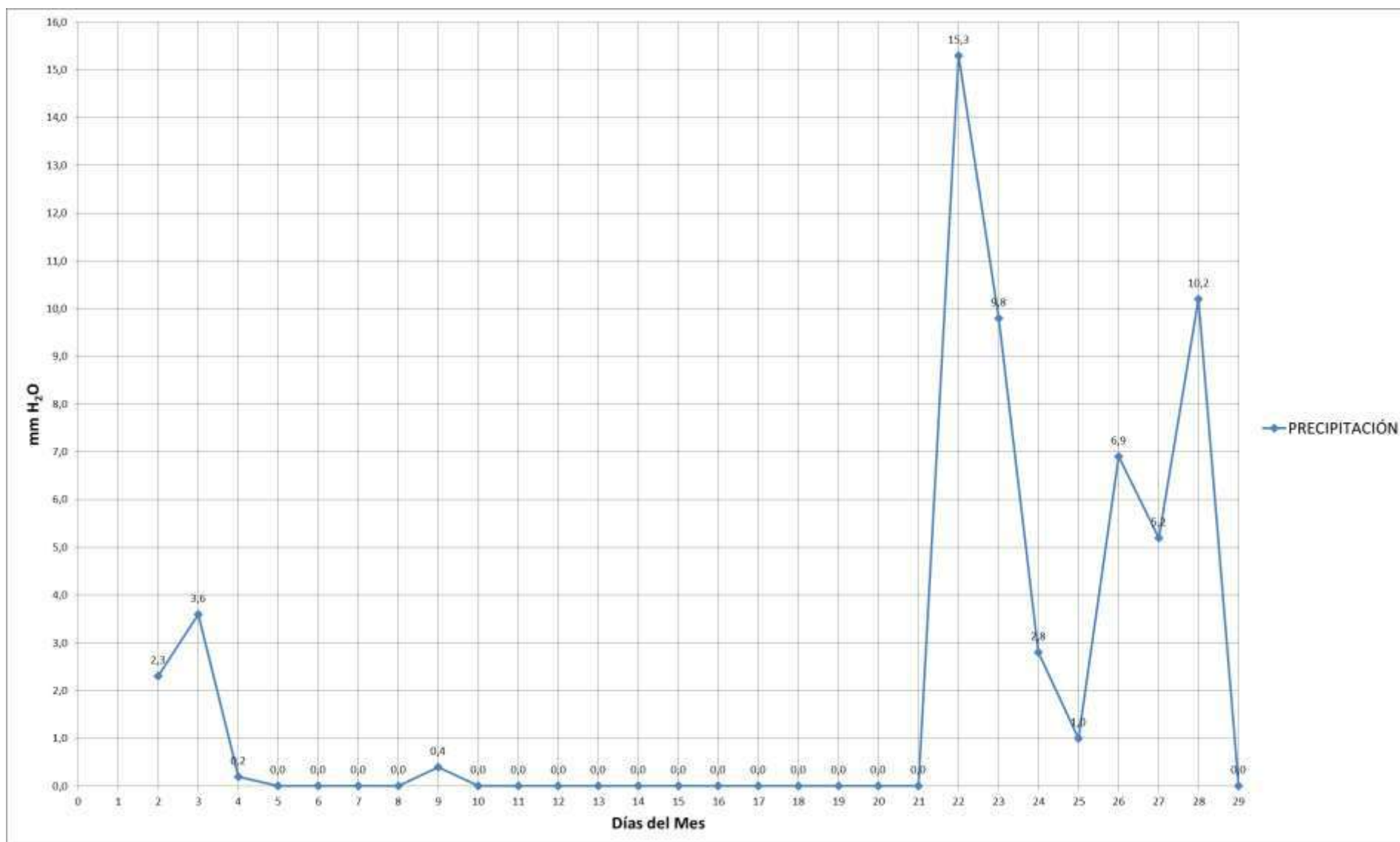
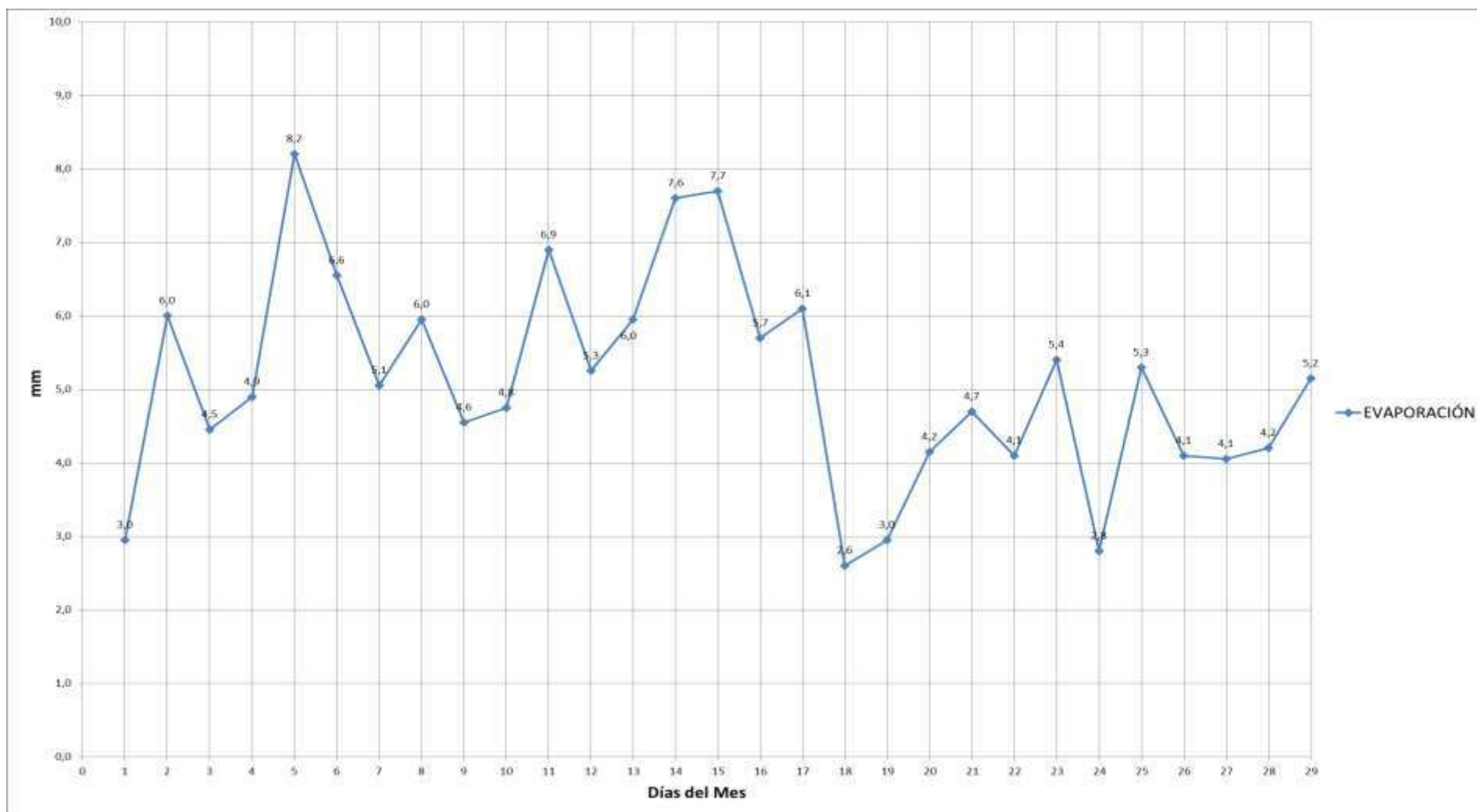

\* Información obtenida con Tanque de evaporación Clase A



DIAGRAMA Nº 7

AÑO: 2020  
HELIOFANÍA (Horas de sol)

MES: FEBRERO







DIAGRAMA Nº 8

AÑO: 2020  
VIENTO (m/s)

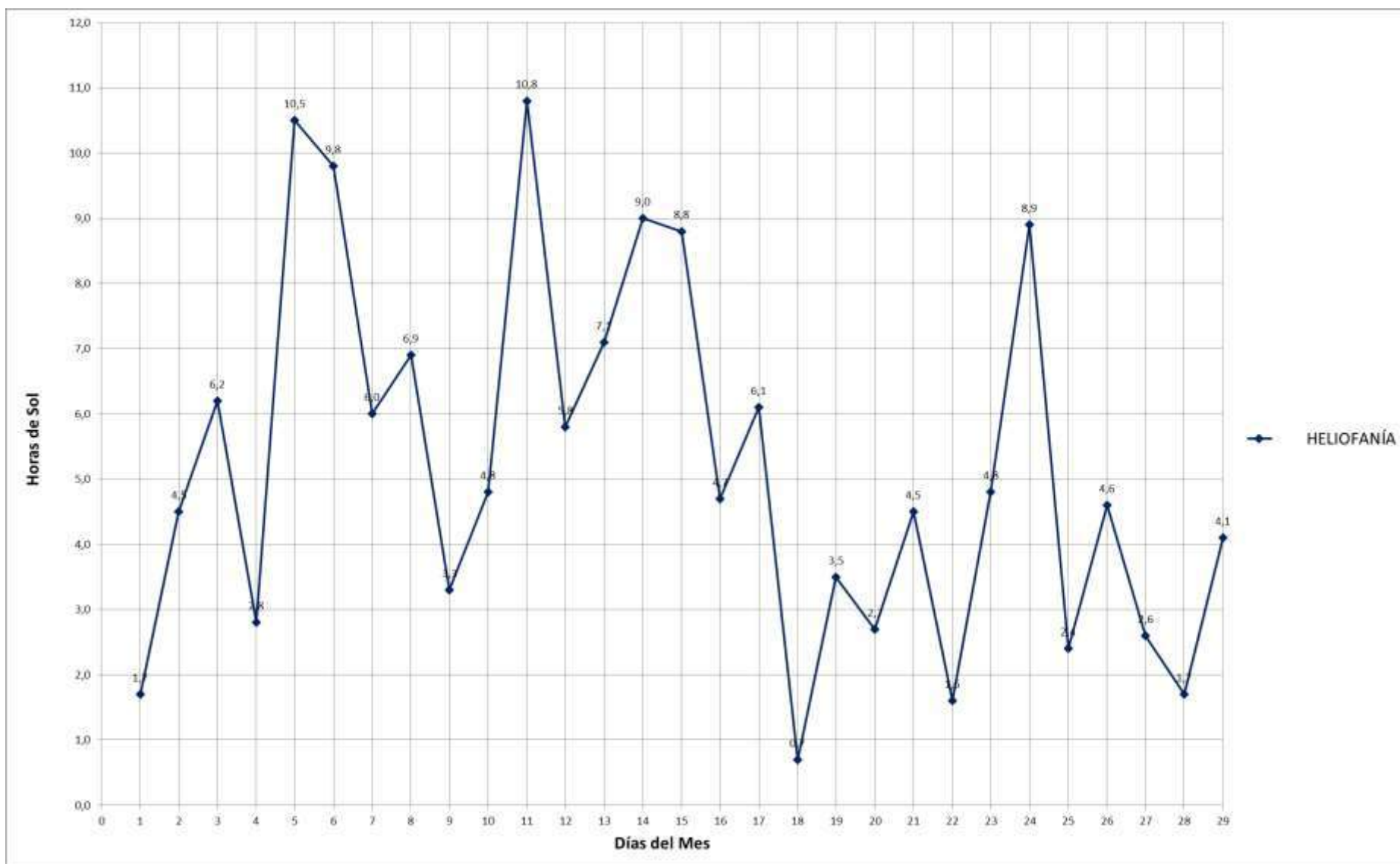
MES: FEBRERO





DIAGRAMA Nº 9

AÑO: 2020  
PRESIÓN ATMOSFÉRICA (mm Hg)

MES: FEBRERO

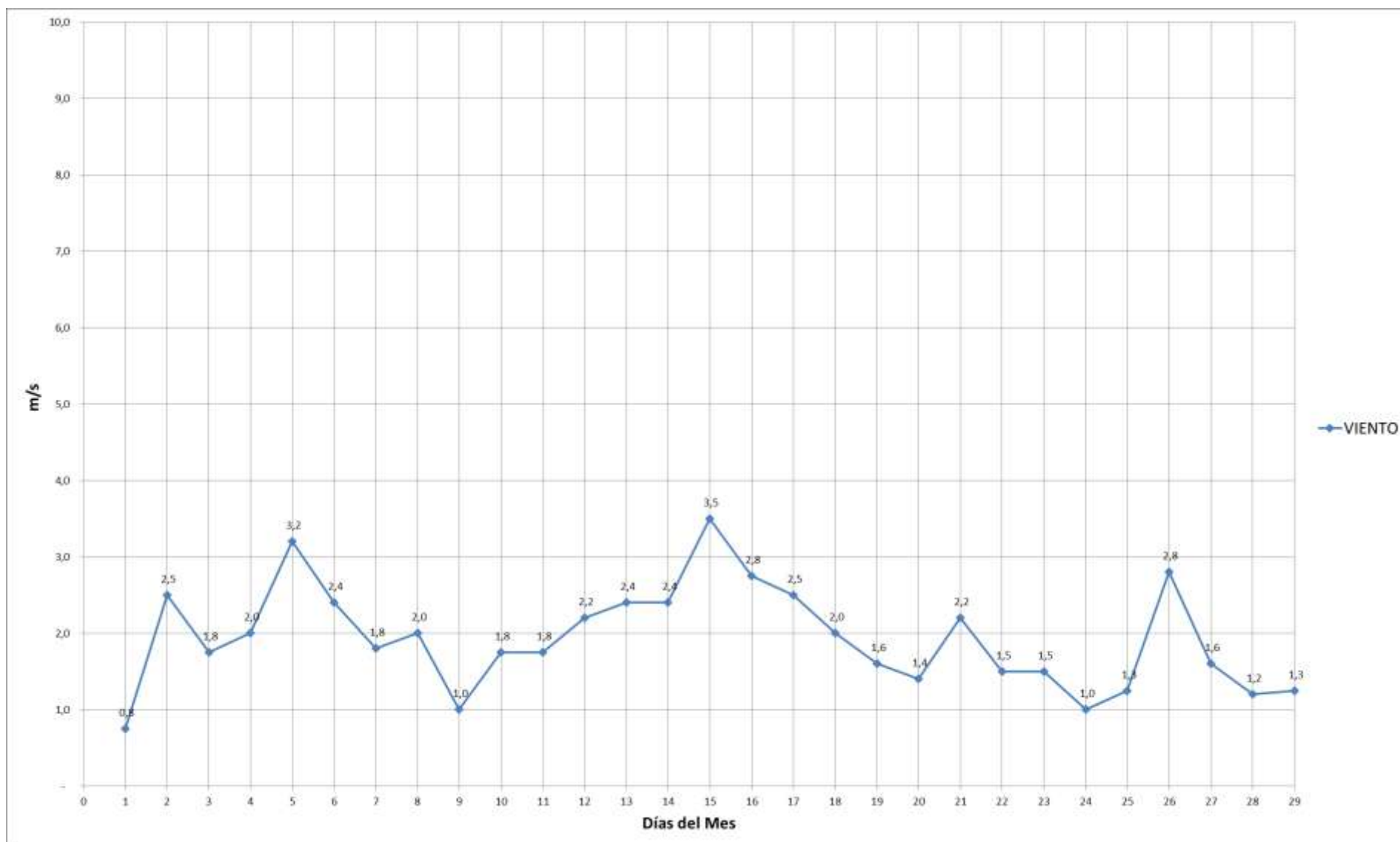