



ESCUELA SUPERIOR POLITÉCNICA DE CHIMBORAZO
FACULTAD DE RECURSOS NATURALES
ESTACIÓN AGROMETEOROLÓGICA
BOLETIN MENSUAL



AÑO: 2017

MES: FEBRERO

FECHA	TEMPERATURA °C			H. RELATIVA %			TENSIÓN VAPOR	PUNTO ROCIO	PRECIPITACIÓN	HELIOFANÍA		VIENTO		PRESIÓN ATM.
	Media	Máxima	Mínima	Media	Máxima	Mínima	mlb	°C	mm H2O	Horas	%	Dirección	Velocidad m/s	mm hg
1	13,8	21,0	10,6	80,4	96,0	49,0	13,7	11,7	0,4	3,8	32,0	SE	2,4	547,5
2	13,4	21,2	9,6	81,3	96,0	48,0	13,8	11,7	0,6	2,6	22,0	SE	2,4	547,6
3	13,0	18,9	10,2	87,0	96,0	71,0	13,8	11,7	2,7	1,2	10,0	SE	1,0	547,7
4	13,9	21,2	9,8	78,1	96,0	49,0	12,8	10,6	1,2	4,6	38,0	SE	1,3	548,6
5	12,5	17,0	11,0	76,3	96,0	62,0	11,7	9,3	1,1	0,1	1,0	SE	1,5	548,5
6	13,0	18,8	9,2	75,2	96,0	47,0	12,1	9,8	0,0	2,0	17,0	SE - NE	2,6	547,6
7	13,4	22,0	10,2	78,1	96,0	47,0	12,4	10,1	0,0	2,4	20,0	SE	2,5	548,1
8	14,6	23,0	10,4	76,4	96,0	41,0	13,5	11,4	0,0	5,6	47,0	SE	3,4	547,5
9	14,4	19,3	10,6	76,8	96,0	54,0	13,5	11,4	1,6	2,8	23,0	SE	2,0	548,1
10	14,8	25,2	8,4	73,8	96,0	33,0	13,8	11,7	0,4	6,6	55,0	SE	2,4	548,0
11	14,4	22,4	11,2	83,9	96,0	49,0	14,6	12,6	9,7	6,1	51,0	SE	1,8	548,2
12	14,7	23,7	9,0	77,6	96,0	42,0	12,9	10,7	0,0	4,3	36,0	SE	1,5	547,4
13	15,1	23,7	8,6	66,0	96,0	34,0	12,1	9,7	0,0	8,7	72,0	SE	3,0	547,1
14	14,2	24,6	10,6	71,6	96,0	40,0	12,5	10,3	0,0	0,0	0,0	SE	2,5	548,0
15	12,2	21,4	7,4	82,0	96,0	46,0	12,2	9,9	0,1	2,4	20,0	SE	1,4	548,9
16	13,0	21,6	9,2	80,8	95,0	44,0	13,1	11,0	0,3	2,1	17,0	SE	1,2	548,9
17	12,7	19,2	10,2	77,5	96,0	51,0	12,5	10,3	0,3	3,7	31,0	SE	1,0	549,1
18	12,3	22,2	6,3	76,8	96,0	35,0	11,0	8,3	0,0	3,0	25,0	SE	2,0	548,8
19	12,5	23,7	4,3	74,8	96,0	39,0	11,9	9,2	2,1	7,5	62,0	SE	2,0	548,8
20	14,0	22,4	9,6	77,0	96,0	44,0	13,0	10,9	0,8	4,4	37,0	SE	1,5	548,7
21	14,4	24,2	8,4	77,3	96,0	35,0	12,7	10,5	2,3	6,5	54,0	SW	1,5	548,6
22	12,0	17,3	8,6	86,8	96,0	61,0	12,3	10,1	49,3	0,0	0,0	SE	1,2	547,8
23	13,5	20,8	10,6	83,3	96,0	51,0	13,8	11,7	0,6	6,2	52,0	SE	2,2	547,4
24	13,5	20,6	10,0	84,3	96,0	56,0	12,6	10,3	26,8	3,8	32,0	SE	1,2	548,4
25	11,9	17,9	9,8	91,0	96,0	62,0	12,5	10,3	12,8	1,0	8,0	SE	1,3	548,4
26	12,2	17,9	10,0	88,4	96,0	58,0	12,2	9,9	2,3	0,1	1,0	SE	1,0	548,0
27	12,0	17,0	9,7	81,0	96,0	56,0	10,7	8,0	8,6	0,6	5,0	SE	1,5	548,9
28	13,0	20,6	9,7	81,8	96,0	49,0	11,6	9,2	0,0	1,5	12,0	SE	1,3	548,7
29														
30														
31														
SUMA	374,4	588,8	263,2	2225,3	2687,0	1353,0	355,3	292,3	124,0	93,6	780,0	SE	50,6	15349,3
DIAS DE DATOS	28	28	28	28	28	28	28	28	28	28	28		28	28
MEDIA	13,4	21,0	9,4	79,5	96,0	48,3	12,7	10,4		3,3	27,9		1,8	548,2
MÁX. 24 Hs.	15,1	25,2	11,2	91,0	96,0	71,0	14,6	12,6	49,3	8,7	72,0		3,4	549,1
FECHA	13	10	11	25	VIARIOS	3	11	11	22	13	13		8	17
Nº DE DÍAS	1	1	1	1	27	1	1	1	1	1	1		1	1
MIN. 24 Hs.	11,9	17,0	4,3	66,0	95,0	33,0	10,7	8,0	0,0	0,0	0,0		1,0	547,1
FECHA	25	5 - 27.	19	13	16	10	27	27	VIARIOS	14 - 22	14 - 22		12 - 17 - 26	13
Nº DE DÍAS	1	2	1	1	1	1	1	1	8	2	2		3	1



ESCUELA SUPERIOR POLITÉCNICA DE CHIMBORAZO
FACULTAD DE RECURSOS NATURALES
ESTACIÓN AGROMETEOROLÓGICA



DIAGRAMA Nº 1

AÑO: 2017
TEMPERATURA (grados celsius - °C)

MES:

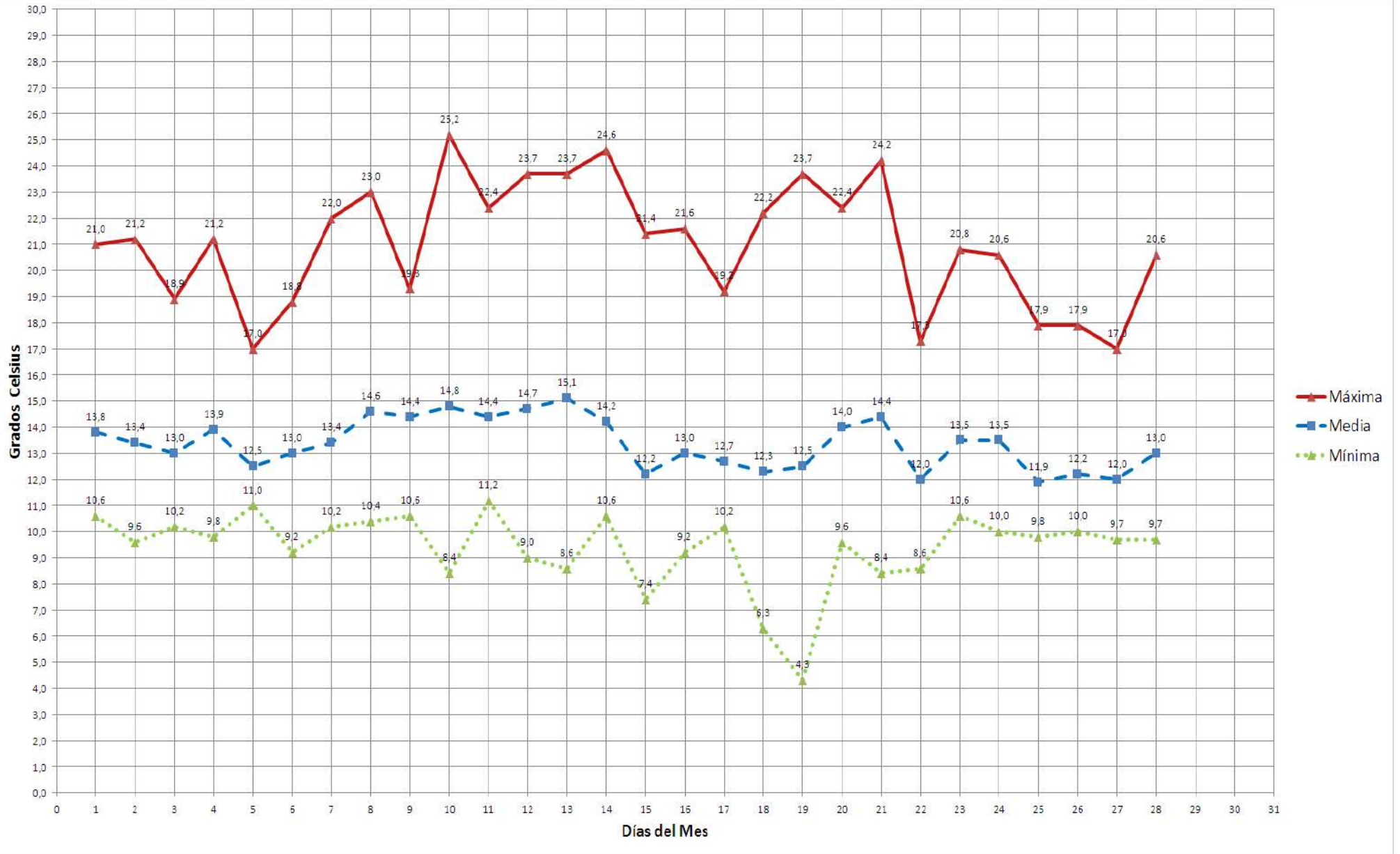



ESCUELA SUPERIOR POLITÉCNICA DE CHIMBORAZO
FACULTAD DE RECURSOS NATURALES
ESTACIÓN AGROMETEOROLÓGICA



DIAGRAMA Nº 2

AÑO: 2017
HUMEDAD RELATIVA (porcentaje - %)

MES:

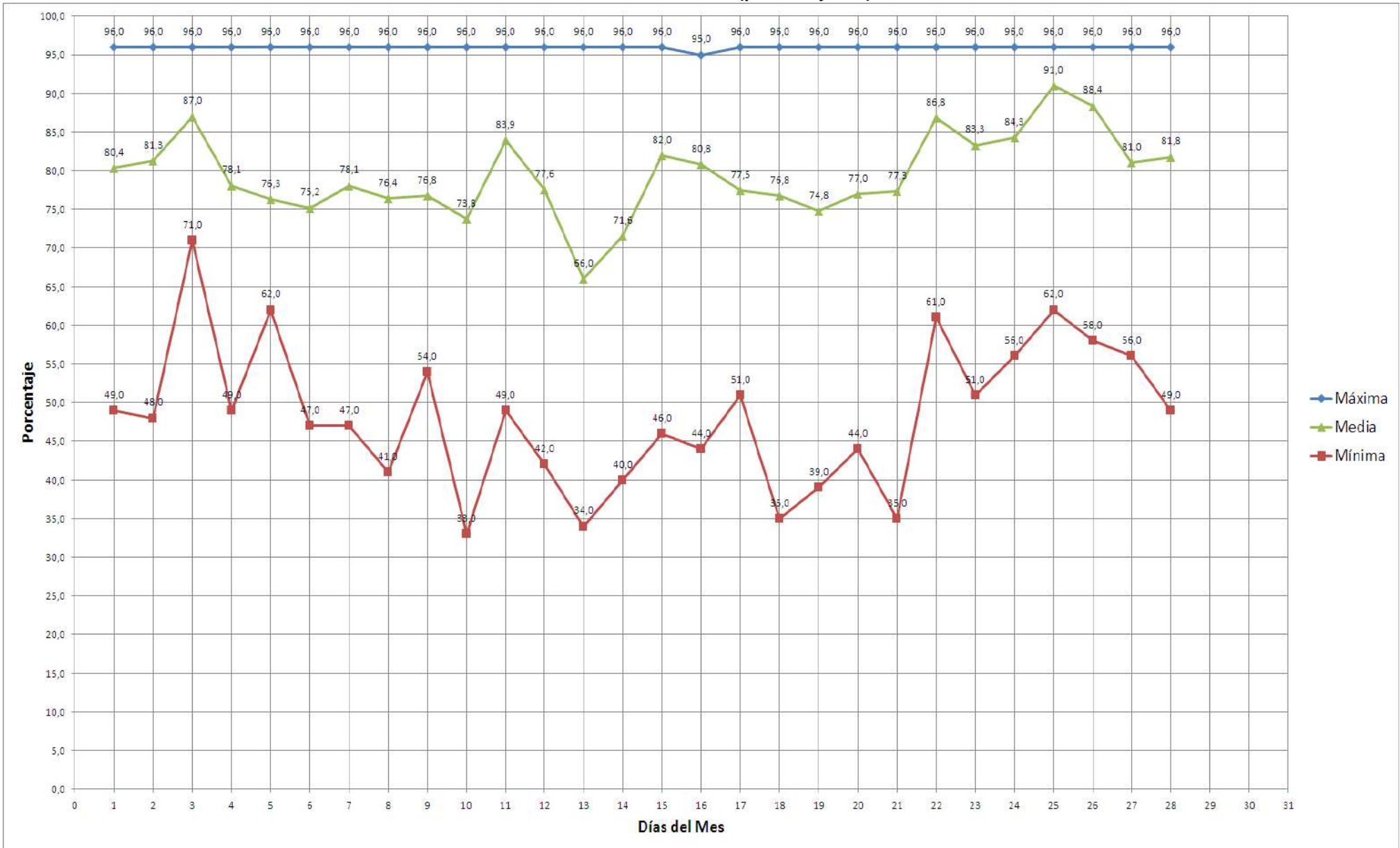



ESCUELA SUPERIOR POLITÉCNICA DE CHIMBORAZO
FACULTAD DE RECURSOS NATURALES
ESTACIÓN AGROMETEOROLÓGICA



DIAGRAMA Nº 3

AÑO: 2017

MES:

TENSIÓN DEL VAPOR (milibares – mlb)

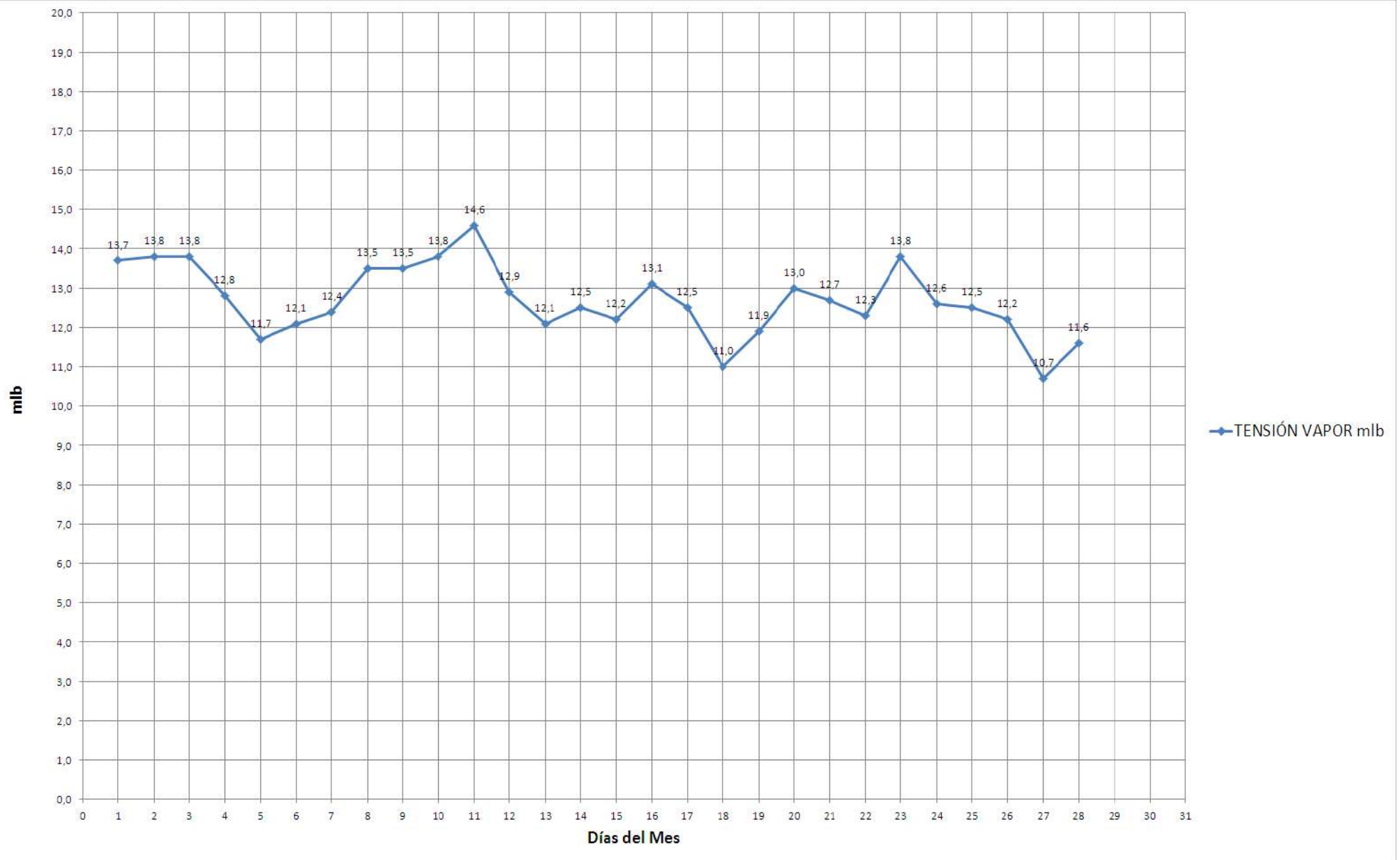



ESCUELA SUPERIOR POLITÉCNICA DE CHIMBORAZO
FACULTAD DE RECURSOS NATURALES
ESTACIÓN AGROMETEOROLÓGICA



DIAGRAMA Nº 4

AÑO: 2017

MES:

PUNTO DE ROCIO (grados celsius - °C)

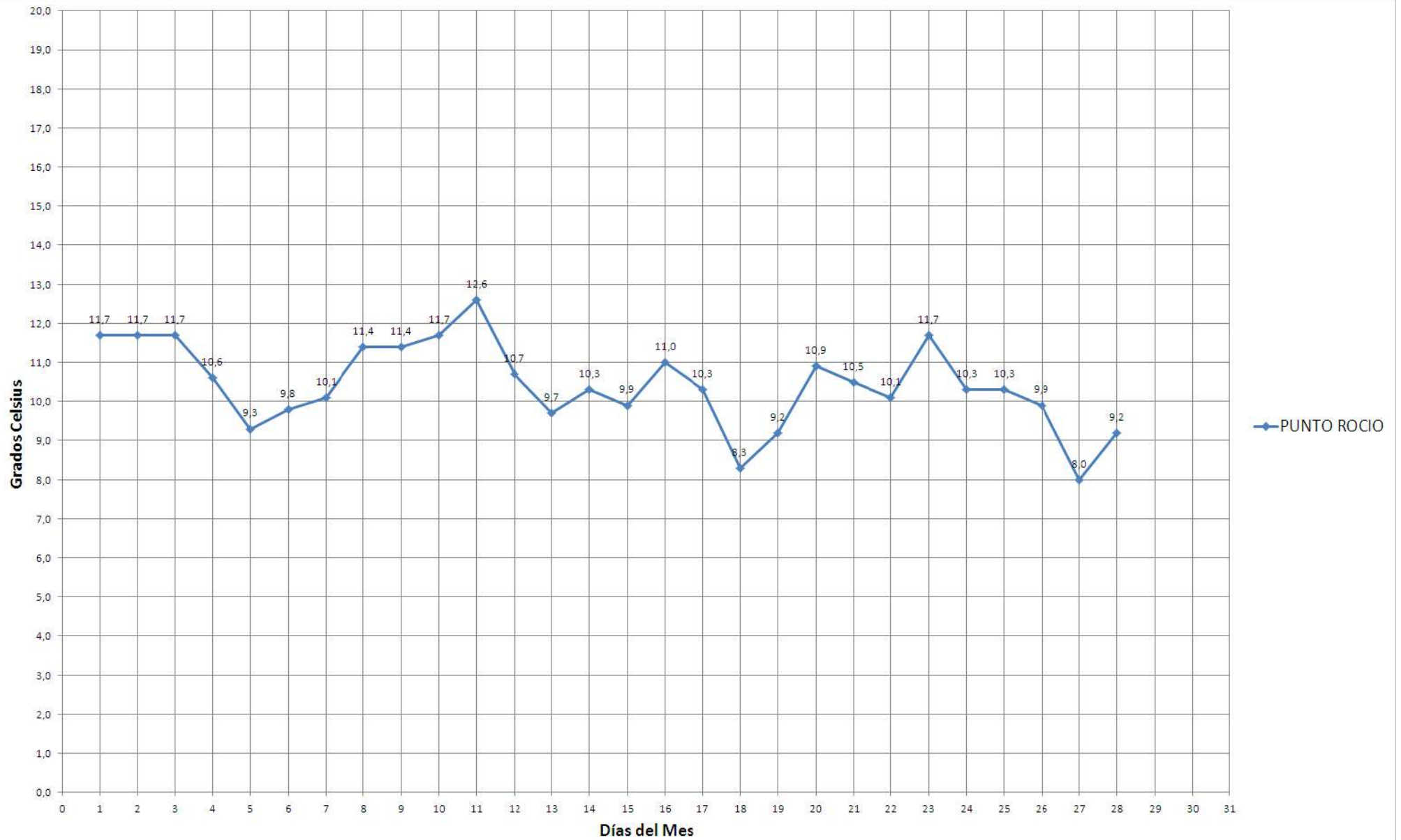



ESCUELA SUPERIOR POLITÉCNICA DE CHIMBORAZO
FACULTAD DE RECURSOS NATURALES
ESTACIÓN AGROMETEOROLÓGICA



DIAGRAMA Nº 5

AÑO: 2017

MES:

PRECIPITACIÓN (milímetros de H₂O – mm H₂O)





DIAGRAMA Nº 6

AÑO: 2017
HELIOFANÍA (horas de sol)

MES:

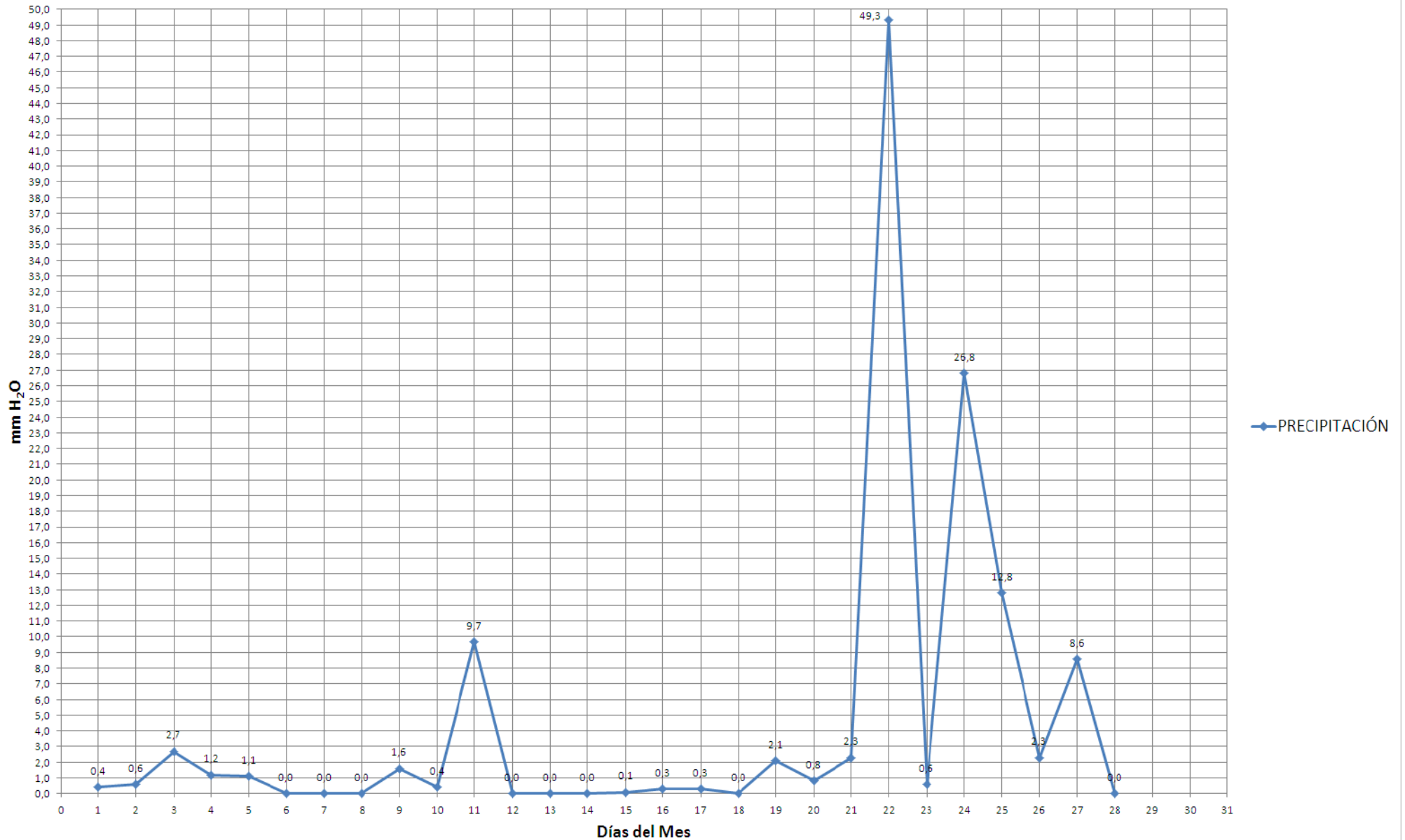