



ESCUELA SUPERIOR POLITÉCNICA DE CHIMBORAZO
FACULTAD DE RECURSOS NATURALES
ESTACIÓN AGROMETEOROLÓGICA
BOLETIN MENSUAL



AÑO: 2016

MES: FEBRERO

FECHA	TEMPERATURA °c			H. RELATIVA %			TENSIÓN VAPOR	PUNTO ROCIO	PRECIPITACIÓN	HELIOFANÍA		VIENTO		PRESIÓN ATM.
	Media	Máxima	Mínima	Media	Máxima	Mínima	mlb	°c	mm	Horas	%	Dirección	Velocidad m/s	mm hg
1	14,0	22,8	8,2	60,7	93,0	20,0	10,3	7,4	0,0	6,1	51,0	SE	1,8	548,1
2	15,1	24,2	8,0	61,8	92,0	33,0	10,5	7,7	0,0	9,5	79,0	NE	3,4	547,5
3	14,7	22,2	11,2	74,9	96,0	42,0	13,2	11,1	1,5	6,2	52,0	SE	2,4	547,6
4	15,3	24,6	10,2	69,6	96,0	32,0	11,6	9,1	0,0	7,5	62,0	NE	2,0	547,7
5	15,5	23,4	12,2	69,3	91,0	40,0	12,3	10,0	0,0	5,1	42,0	NE - SE	2,4	547,8
6	14,3	20,8	9,0	73,6	95,0	49,0	11,7	9,3	0,0	1,6	13,0	NE	2,0	548,2
7	14,9	22,4	11,0	72,0	94,0	44,0	12,0	9,7	0,0	4,0	33,0	SE - NE	3,4	548,0
8	14,2	20,6	11,0	76,5	95,0	49,0	12,3	10,1	0,2	1,8	15,0	SE	2,0	547,7
9	13,5	21,0	10,6	82,4	95,0	43,0	12,8	10,6	2,0	0,3	2,0	NE	2,7	548,4
10	13,9	20,6	10,6	77,9	96,0	49,0	12,9	10,7	3,4	4,4	37,0	SE	3,2	549,0
11	13,3	21,2	11,2	78,3	95,0	46,0	13,0	10,8	0,9	2,0	17,0	SE	2,6	548,6
12	13,0	19,5	10,4	80,0	96,0	48,0	12,9	10,7	0,0	0,6	5,0	SE	2,0	548,5
13	13,9	23,0	8,8	76,3	96,0	41,0	13,1	11,0	0,0	4,0	33,0	SE	2,4	547,9
14	15,0	23,0	10,4	67,9	93,0	37,0	12,4	10,1	0,0	6,1	51,0	SE - NE	2,8	547,0
15	15,1	22,6	11,2	72,6	94,0	42,0	12,3	10,0	0,0	7,4	62,0	SE	3,2	546,6
16	14,2	21,2	10,2	76,8	95,0	48,0	12,4	10,1	0,0	4,4	37,0	SE	2,4	546,9
17	13,8	19,7	10,4	76,6	94,0	51,0	12,6	10,5	0,0	2,3	19,0	SE	2,4	547,9
18	14,2	23,4	10,0	75,2	96,0	38,0	12,1	9,8	0,0	4,6	38,0	SE	3,0	548,2
19	15,4	23,2	11,0	71,7	95,0	37,0	13,3	11,2	0,0	7,9	66,0	SE	2,8	547,9
20	15,0	22,1	11,0	75,1	96,0	44,0	12,7	10,6	0,0	3,6	30,0	SE	2,8	547,1
21	15,9	23,9	10,6	72,4	96,0	36,0	12,6	10,3	0,2	6,6	55,0	SE	3,0	546,8
22	15,0	23,8	12,0	80,9	96,0	37,0	13,6	11,6	2,1	3,6	30,0	SE	1,6	547,0
23	14,7	20,6	10,4	73,1	96,0	45,0	12,0	9,6	0,6	4,6	38,0	SE	2,8	547,9
24	13,7	21,1	11,2	82,4	96,0	49,0	13,0	10,9	0,5	2,2	18,0	SE	2,2	548,7
25	14,3	19,8	11,0	78,8	95,0	53,0	13,3	11,2	0,3	2,5	21,0	SE	1,2	548,4
26	15,2	24,0	11,2	76,1	94,0	39,0	13,0	10,9	0,0	3,9	32,0	SE - NE	2,4	547,9
27	17,1	25,6	11,6	66,0	95,0	29,0	12,9	10,7	0,0	7,3	61,0	SE - NE	3,4	547,4
28	15,1	23,0	10,0	76,0	96,0	43,0	14,4	12,4	0,0	2,1	17,0	SW - NE	2,4	548,0
29	15,0	20,2	12,2	80,3	95,0	52,0	13,8	11,8	0,2	0,6	5,0	SE	2,2	548,6
30														
31														
SUMA	424,3	643,5	306,8	2155,2	2752,0	1216,0	365,0	299,9	11,9	122,8	1021,0	SE	72,9	15887,3
DIAS DE DATOS	29	29	29	29	29	29	29	29	29	29	29		29	29
MEDIA	14,6	22,2	10,6	74,3	94,9	41,9	12,6	10,3		4,2	35,2		2,5	547,8
MÁX. 24 Hs.	17,1	25,6	12,2	82,4	96,0	53,0	14,4	12,4	3,4	9,5	79,0		3,4	549,0
FECHA	27	27	5-29.	9-24.	VARIOS	25	28	28	10	2	2		2-7-27.	10
Nº DE DÍAS	1	1	2	2	12	1	1	1	1	1	1		3	1
MIN. 24 Hs.	13,0	19,5	8,0	60,7	91,0	20,0	10,3	7,4	0,0	0,3	2,0		1,2	546,6
FECHA	12	12	2	1	5	1	1	1	VARIOS	9	9		25	15
Nº DE DÍAS	1	1	1	1	1	1	1	1	18	1	1		1	1



ESCUELA SUPERIOR POLITÉCNICA DE CHIMBORAZO
FACULTAD DE RECURSOS NATURALES
ESTACIÓN AGROMETEOROLÓGICA



DIAGRAMA Nº 1

AÑO: 2016
TEMPERATURA °C

MES: FEBRERO

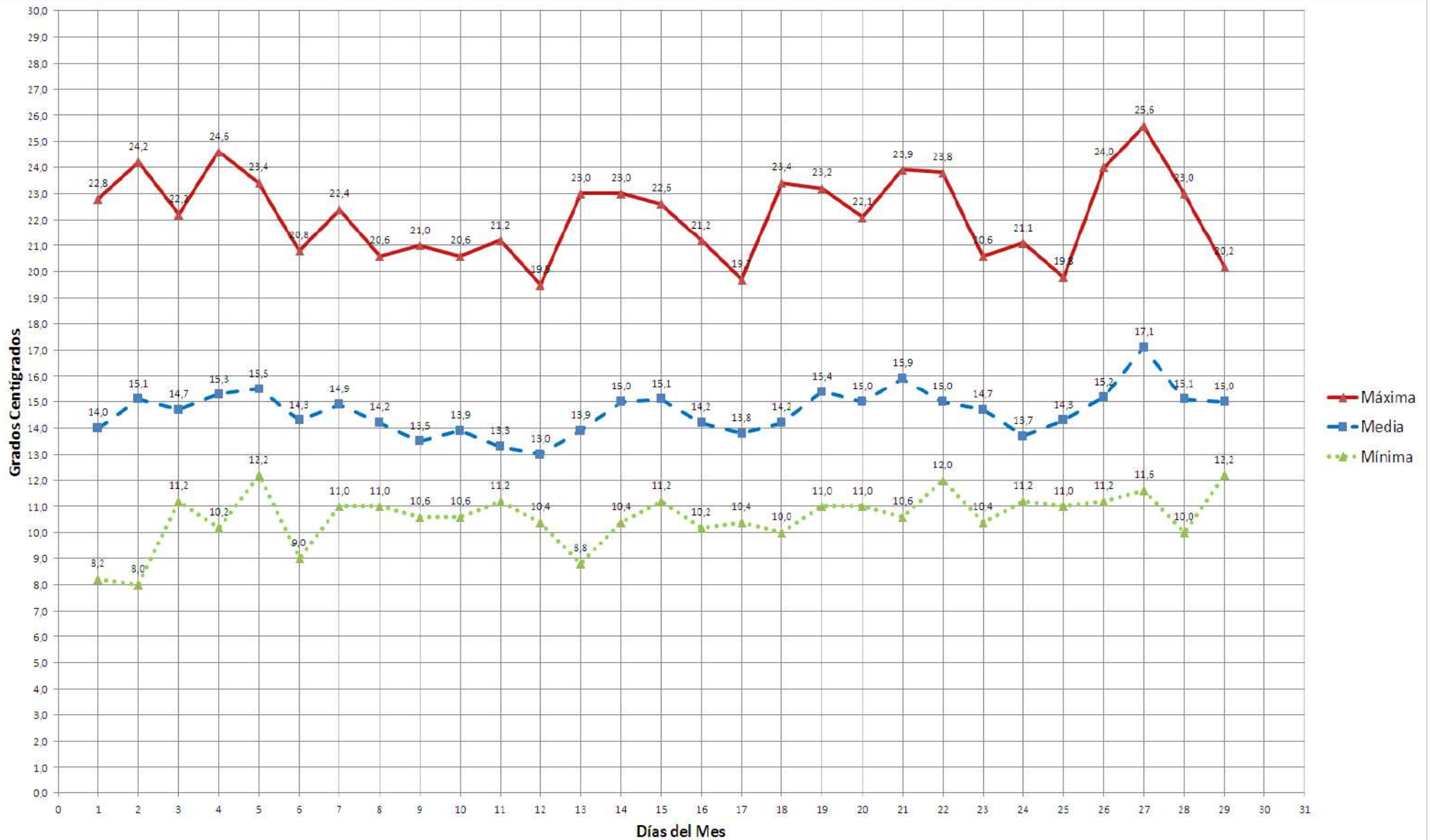



ESCUELA SUPERIOR POLITÉCNICA DE CHIMBORAZO
FACULTAD DE RECURSOS NATURALES
ESTACIÓN AGROMETEOROLÓGICA



DIAGRAMA Nº 2

AÑO: 2016
HUMEDAD RELATIVA %

MES: FEBRERO

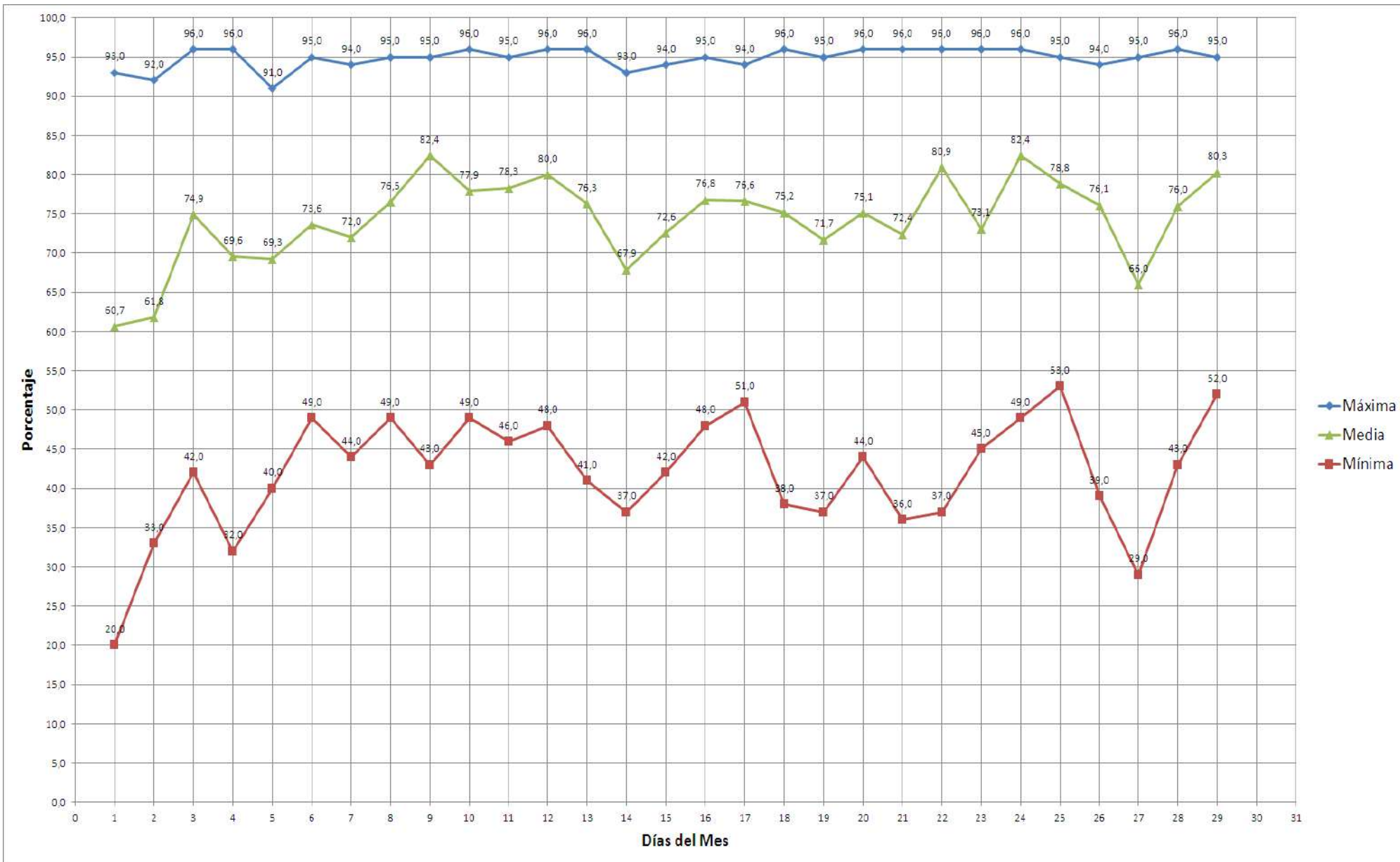



ESCUELA SUPERIOR POLITÉCNICA DE CHIMBORAZO
FACULTAD DE RECURSOS NATURALES
ESTACIÓN AGROMETEOROLÓGICA



DIAGRAMA Nº 3

AÑO: 2016
TENSIÓN DEL VAPOR mlb

MES: FEBRERO

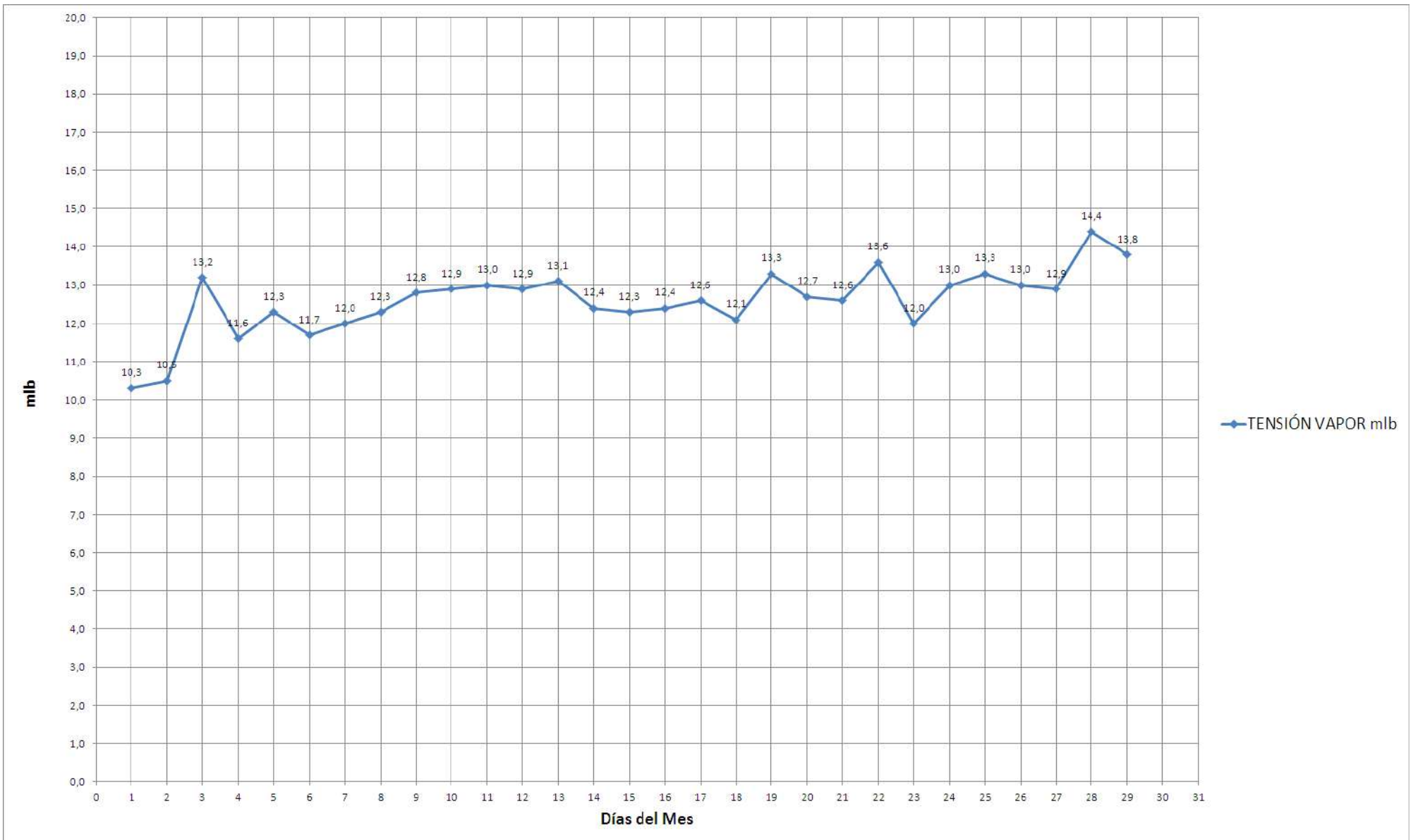



ESCUELA SUPERIOR POLITÉCNICA DE CHIMBORAZO
FACULTAD DE RECURSOS NATURALES
ESTACIÓN AGROMETEOROLÓGICA



DIAGRAMA Nº 4

AÑO: 2016
PUNTO DE ROCIO °C

MES: FEBRERO

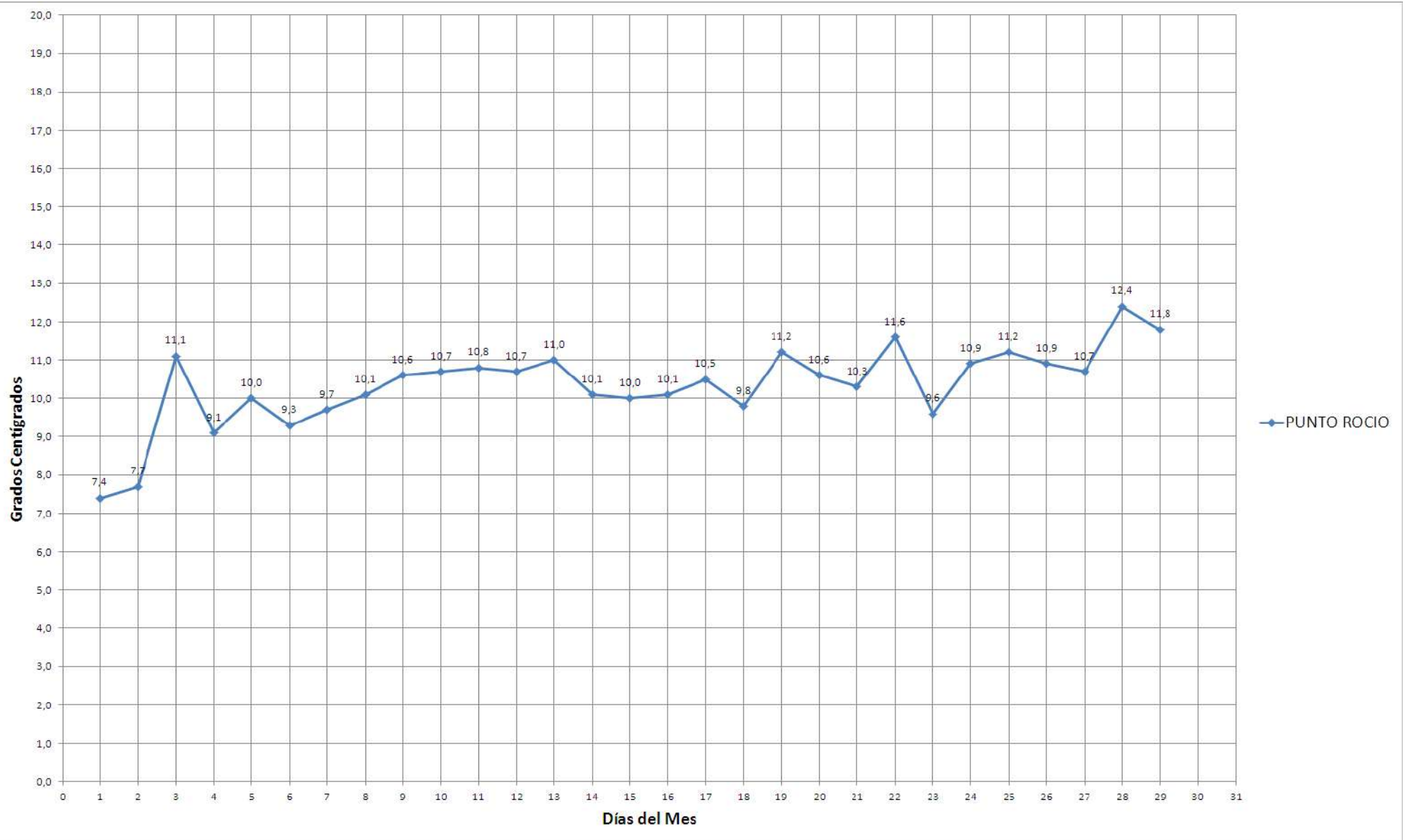



ESCUELA SUPERIOR POLITÉCNICA DE CHIMBORAZO
FACULTAD DE RECURSOS NATURALES
ESTACIÓN AGROMETEOROLÓGICA



DIAGRAMA Nº 5

AÑO: 2016
PRECIPITACIÓN mm

MES: FEBRERO





DIAGRAMA Nº 6

AÑO: 2016
HELIOFANÍA

MES: FEBRERO

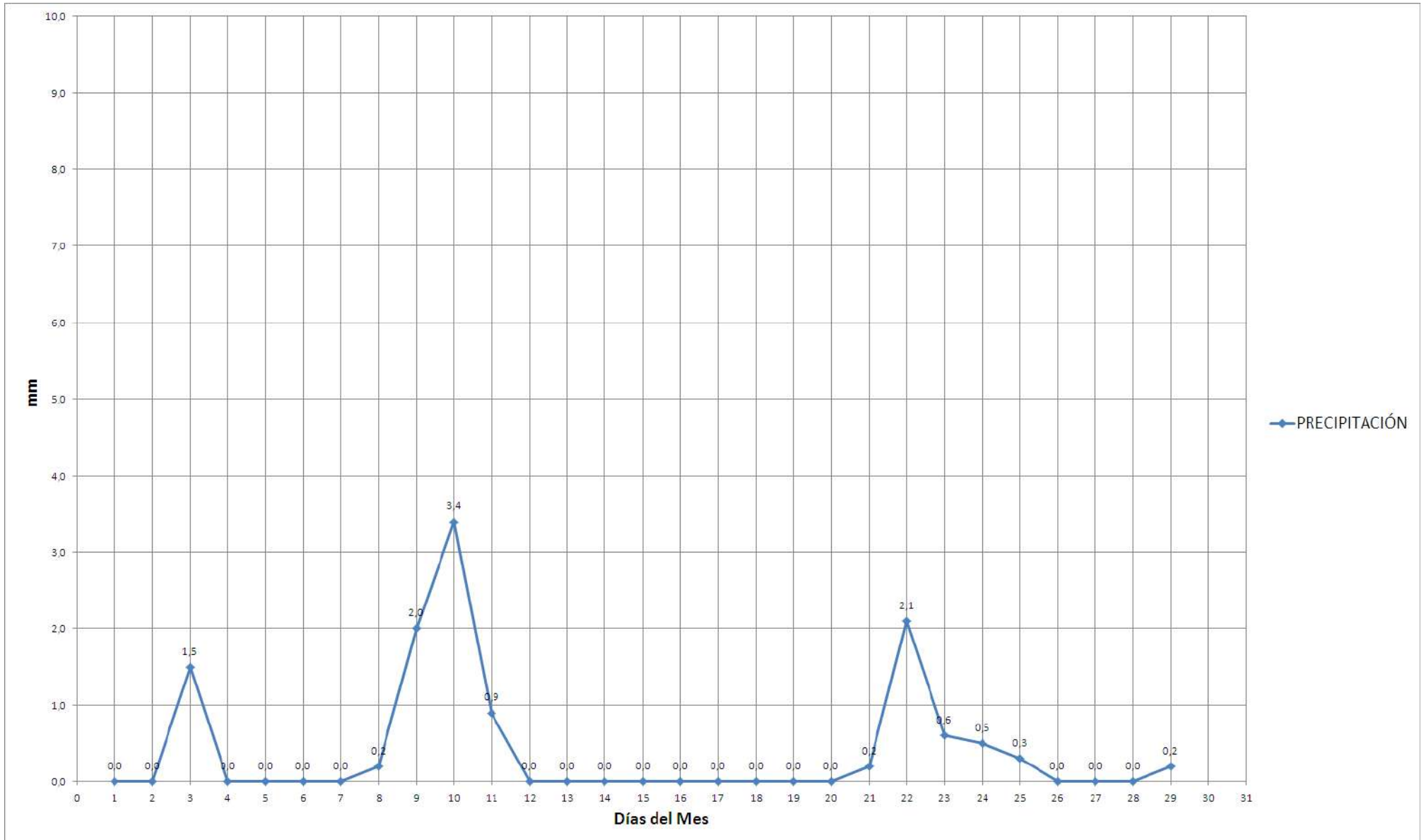