



**ESCUELA SUPERIOR POLITÉCNICA DE CHIMBORAZO**  
**FACULTAD DE RECURSOS NATURALES**  
**ESTACIÓN AGROMETEOROLÓGICA**  
**BOLETIN MENSUAL**



**AÑO: 2013**

**MES: FEBRERO**

FECHA	TEMPERATURA °c			H. RELATIVA %			TENSIÓN VAPOR	PUNTO ROCIO	PRECIPITACIÓN	HELIOFANÍA		VIENTO		PRESIÓN ATM.
	Media	Máxima	Mínima	Media	Máxima	Mínima	mlb	°c	mm	Horas	%	Dirección	Velocidad m/s	mm hg
1	15,3	26,0	9,5	54,6	95,0	15,0	13,1	11,0	0,0	7,4	62,0	E	2,5	547,8
2	14,1			64,7	92,0	33,0								
3	14,0			58,0	92,0	20,0								
4	12,4	18,5	9,0	76,5	95,0	35,0	12,4	10,1	3,6	0,6	5,0	E	1,2	547,3
5	12,1	18,4	9,7	73,5	95,0	40,0	12,5	10,2	11,6	0,4	3,0	E - SE	1,0	548,0
6	14,1	22,2	10,4	66,3	94,0	23,0	12,8	10,6	0,0	6,1	51,0	SE	2,0	548,1
7	14,6	22,2	10,2	61,8	94,0	21,0	12,8	10,6	0,0	4,5	37,0	SE	1,2	547,8
8	14,4	22,0	10,4	64,2	93,0	21,0	12,9	10,8	0,0	4,5	37,0	SE	1,5	547,6
9	10,5			79,2	94,0	56,0								
10	11,0			72,6	94,0	24,0								
11	12,3			80,0	95,0	30,0				3,1	26,0			
12	12,1			67,9	94,0	33,0								
13	12,7	20,7	9,0	70,8	93,0	29,0	12,7	10,5	59,6			SW	1,2	547,1
14	12,8	19,0	7,4	73,6	94,0	40,0	12,4	10,2	9,6	3,5	29,0	S	1,0	547,8
15	13,2	20,3	9,6	63,7	94,0	25,0	11,9	9,5	0,0	6,5	54,0	SE - E	1,2	547,8
16	12,3			67,2	94,0	33,0								
17	13,4			64,1	93,0	31,0								
18														
19														
20														
21														
22									5,8					
23	14,0	21,9	8,6	64,7	93,0	25,0	12,4	10,1	0,1	5,0	42,0	SE	1,7	547,6
24	15,1			59,6	91,0	21,0								
25	14,1	21,8	9,4	62,7	93,0	29,0	12,5	10,2	0,0	0,6	5,0	SE	1,7	547,3
26	14,2	20,7	9,8	59,3	93,0	26,0	12,8	10,6	0,0	4,0	33,0	SE - NE	3,5	547,8
27	13,4	20,6	8,7	68,1	91,0	32,0	12,9	10,6	0,0	3,0	25,0	NE - SE	2,2	548,1
28	14,5	20,7	10,5	62,3	92,0	28,0	12,7	10,4	0,2	4,2	35,0	NE - SE	1,2	547,7
29														
30														
31														
SUMA	306,6	295,0	132,2	1.535,4	2.148,0	670,0	176,8	145,4	90,5	53,4	444,0	SE	23,1	7.667,8
DÍAS DE DATOS	23	14	14	23	23	23	14	14	15	14	14		14	14
MEDIA	13,3	21,1	9,4	66,8	93,4	29,1	12,6	10,4		3,8	31,7		1,7	547,7
MÁX. 24 Hs.	15,3	26,0	10,5	80,0	95,0	56,0	13,1	11,0	59,6	7,4	62,0		3,5	548,1
FECHA	1	1	28	11	1-4-5-11	9	1	1	13	1	1		26	6.-27
Nº DE DÍAS	1	1	1	1	4	1	1	1	1	1	1		1	2
MIN. 24 Hs.	10,5	18,4	7,4	54,6	91,0	15,0	11,9	9,5	0,0	0,4	3,0		1,0	547,1
FECHA	9	5	14	1	24-27	1	15	15	VIARIOS	5	5		5.-14	13
Nº DE DÍAS	1	1	1	1	2	1	1	1	8	1	1		2	1



ESCUELA SUPERIOR PÒLTECNICA DE CHIMBORAZO  
FACULTAD DE RECURSOS NATURALES  
ESTACION AGROMETEOROLÒGICA



DIAGRAMA N° 1

AÑO: 2013  
TEMPERATURA °C

MES: FEBRERO

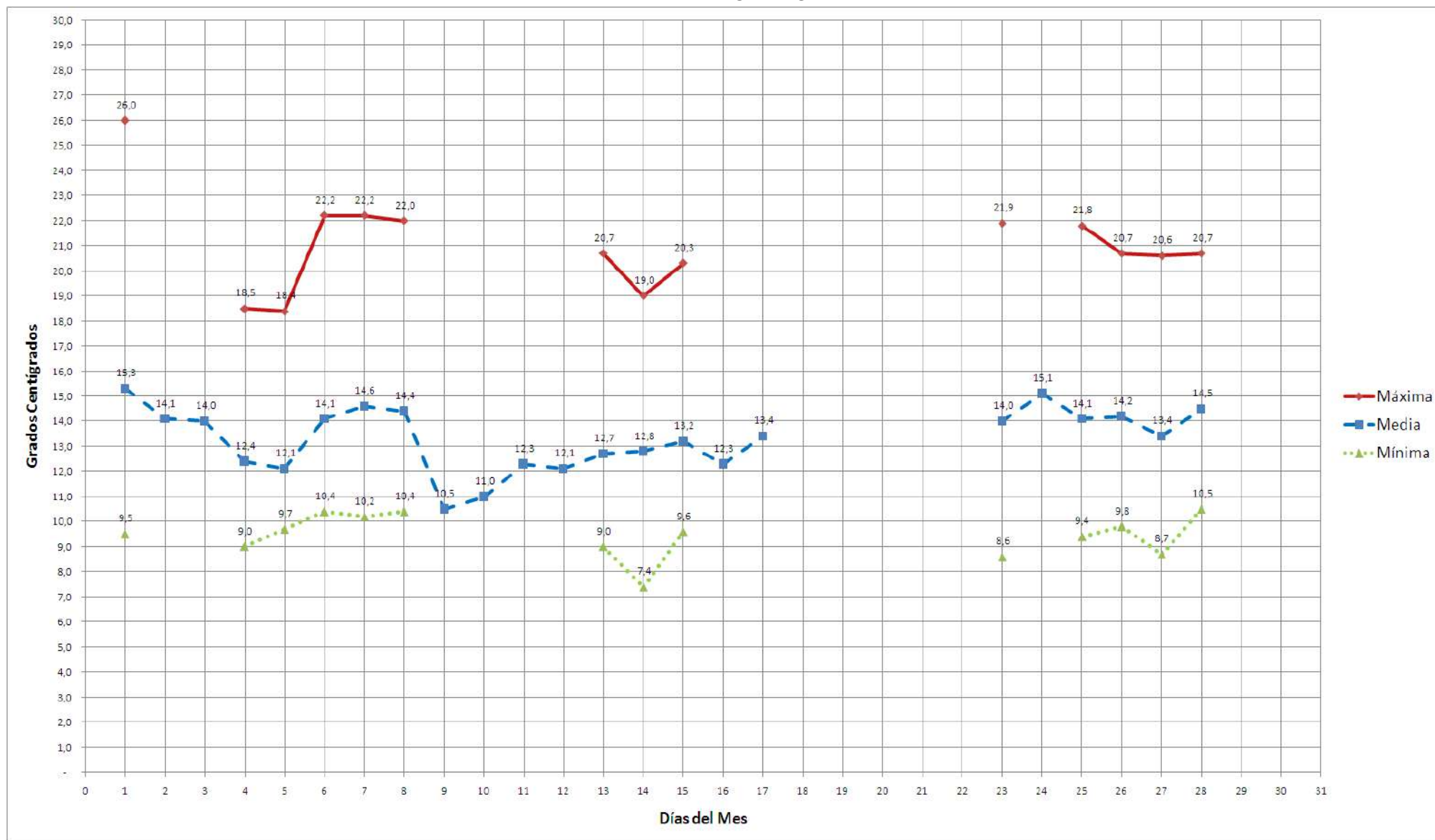



ESCUELA SUPERIOR PÒLTECNICA DE CHIMBORAZO  
FACULTAD DE RECURSSOS NATURALES  
ESTACION AGROMETEOROLÓGICA



DIAGRAMA Nº 2

AÑO: 2013  
HUMEDAD RELATIVA %

MES: FEBRERO

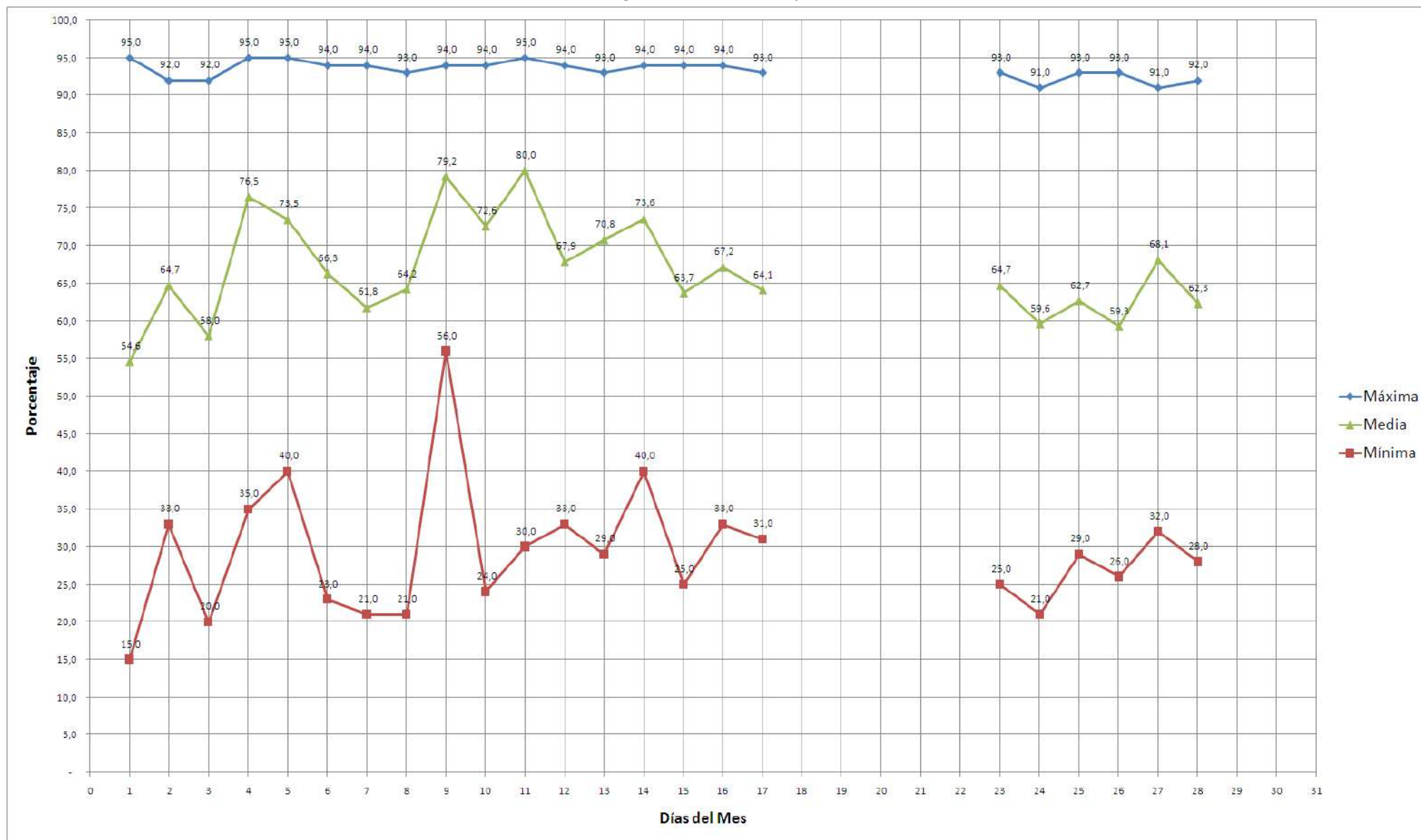



ESCUELA SUPERIOR PÒLTECNICA DE CHIMBORAZO  
FACULTAD DE RECURSSOS NATURALES  
ESTACION AGROMETEOROLÒGICA



DIAGRAMA N° 3

AÑO: 2013  
TENSIÓN DEL VAPOR mlb

MES: FEBRERO

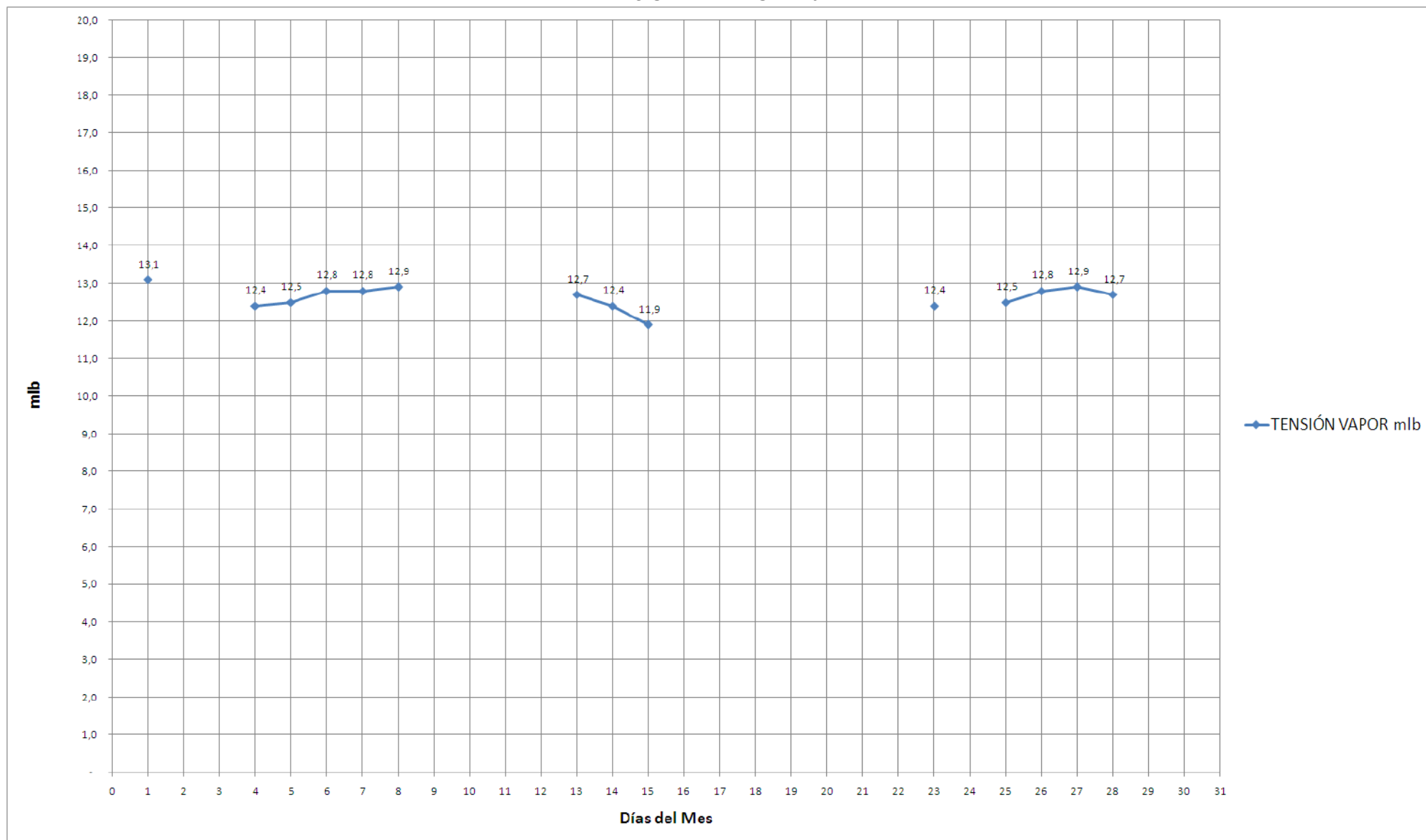



ESCUELA SUPERIOR PÒLTECNICA DE CHIMBORAZO  
FACULTAD DE RECURSSOS NATURALES  
ESTACION AGROMETEOROLÒGICA



DIAGRAMA N° 4

AÑO: 2013  
PUNTO DE ROCIO °C

MES: FEBRERO

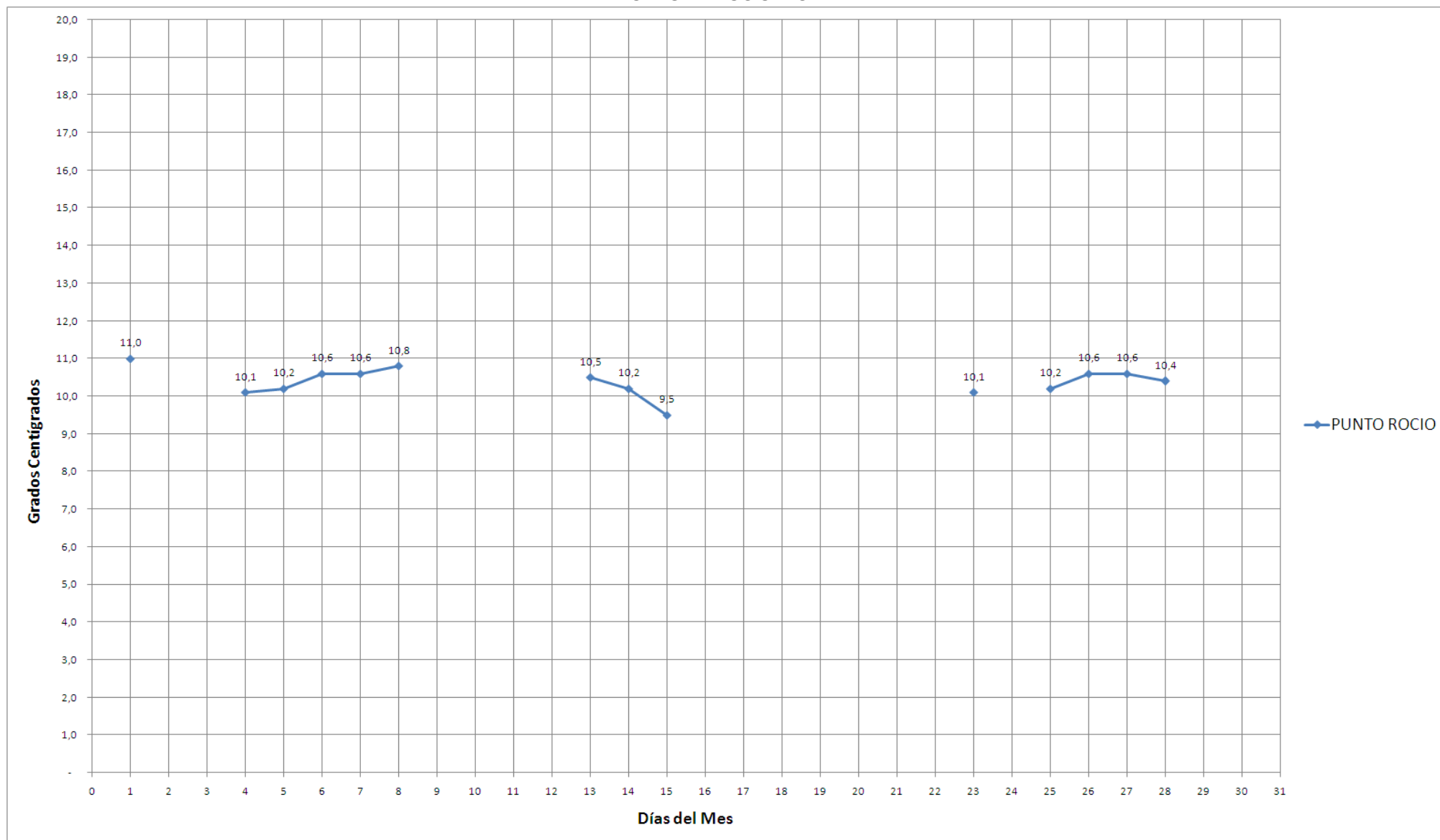



ESCUELA SUPERIOR PÒLTECNICA DE CHIMBORAZO  
FACULTAD DE RECURSOS NATURALES  
ESTACION AGROMETEOROLÒGICA



DIAGRAMA N° 5

AÑO: 2013  
PRECIPITACIÓN mm

MES: FEBRERO

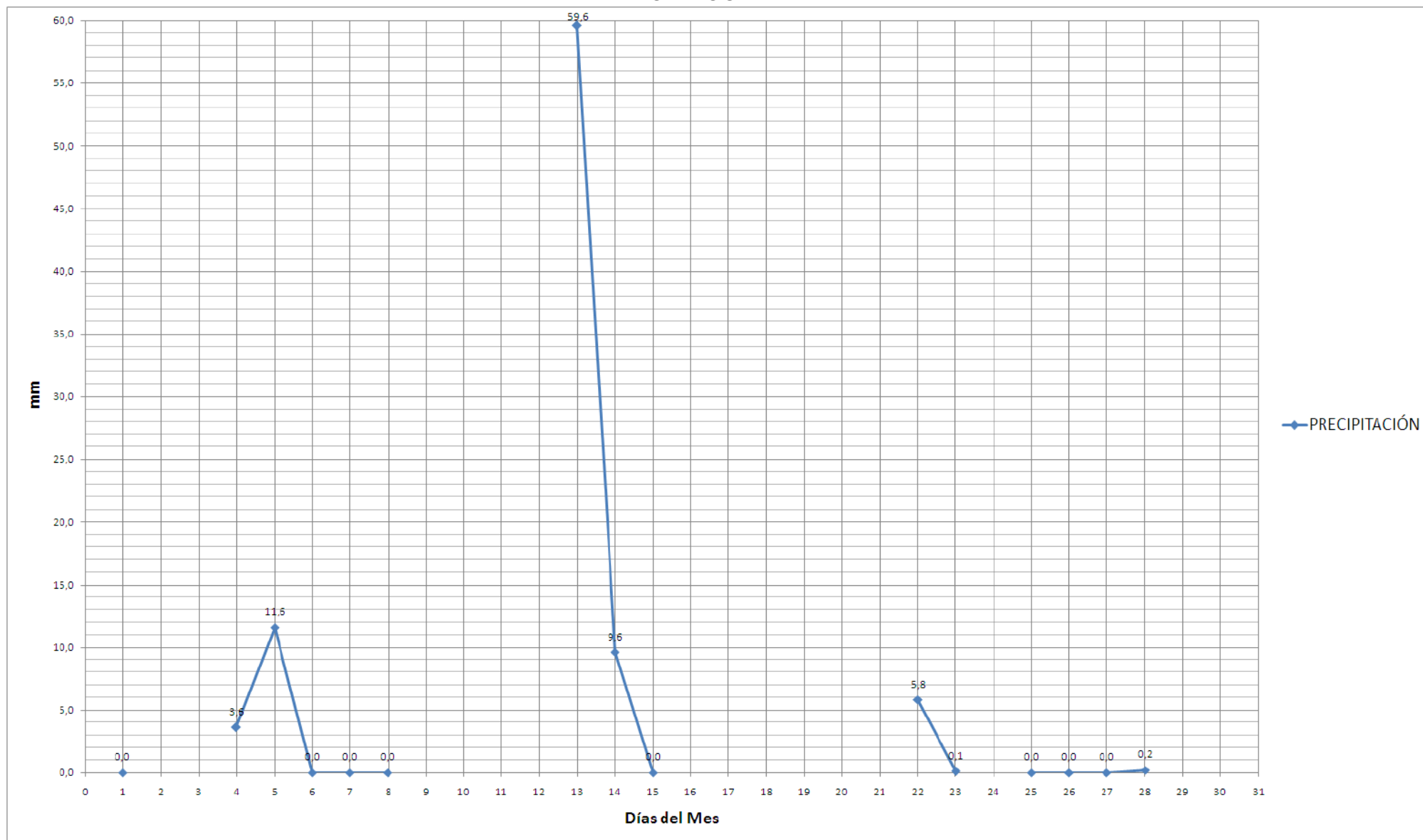



ESCUELA SUPERIOR PÒLTECNICA DE CHIMBORAZO  
FACULTAD DE RECURSSOS NATURALES  
ESTACION AGROMETEOROLÒGICA



DIAGRAMA N° 6

AÑO: 2013  
HELIOFANÍA

MES: FEBRERO

