



**ESCUELA SUPERIOR POLITÉCNICA DE CHIMBORAZO**  
**FACULTAD DE RECURSOS NATURALES**  
**ESTACIÓN AGROMETEOROLÓGICA**



**AÑO: 2011**

**MES: FEBRERO**

FECHA	TEMPERATURA °C			HUMEDAD RELATIVA %			TENSIÓN VAPOR	PUNTO ROCÍO	PRECIPITACIÓN	HELIOFANÍA		VIENTO		PRESIÓN ATM.
	Media	Máxima	Mínima	Media	Máxima	Mínima	mlb	°C	mm	Horas	%	Dirección	Velocidad m/s	mm Hg
1	13,7	20,0	7,4	61,0	88,0	31,0	11,0	8,3	0,0	4,9	41,0	NE-SE	2,5	548,1
2	13,2	19,2	7,7	61,0	85,0	33,0	11,3	8,8	0,0	4,2	35,0	SE	2,3	547,8
3	13,8	20,0	9,0	65,5	90,0	32,0	11,0	8,4	0,0	3,4	28,0	SE	3,8	547,4
4	14,3	20,0	9,0	63,7	84,0	34,0	11,9	9,5	0,0	2,5	21,0	E-SE	2,2	546,9
5	15,8	24,5	9,3	57,2	86,0	29,0	10,6	7,8	0,0	7,1	59,0	NE	2,8	546,8
6	14,7	21,1	9,8	62,7	95,0	36,0	12,1	9,8	0,0	4,2	35,0	SE	1,3	547,2
7	13,1	19,6	9,5	72,5	92,0	34,0	11,5	9,0	5,4	0,8	7,0	SE	1,0	547,7
8	11,9	17,4	9,0	83,7	96,0	49,0	12,4	10,0	10,4	0,3	2,0	SE	1,2	547,9
9	13,6	21,6	9,0	73,5	96,0	41,0	12,8	10,5	2,0	5,4	45,0	E	1,4	547,2
10	13,8	20,8	9,1	76,6	96,0	39,0	12,8	10,6	5,7	6,0	50,0	SE	0,8	546,7
11	12,9	19,4	9,0	78,8	96,0	50,0	13,0	10,9	18,3	2,6	22,0	E	1,4	547,2
12	13,5	20,0	9,2	72,5	93,0	44,0	12,1	9,7	0,0	2,1	17,0	SE	1,0	547,8
13	13,4	20,3	9,7	84,3	97,0	47,0	12,1	9,7	8,4	2,8	23,0	SE	1,0	548,0
14	14,0	21,0	10,1	74,8	96,0	37,0	13,1	11,0	18,7	4,2	35,0	SE	1,8	547,8
15	12,1	15,5	8,2	80,0	94,0	56,0	12,2	8,6	2,4	0,0	0,0	SE	0,8	547,9
16	13,7	21,5	9,6	75,3	95,0	32,0	12,7	10,5	7,1	5,1	42,0	E-SE	1,2	547,4
17	12,7	18,0	7,8	71,1	92,0	45,0	12,0	9,7	16,6	0,0	0,0	E-NE	1,3	548,4
18	14,3	22,4	9,0	65,7	76,0	26,0	11,9	9,5	0,0	5,8	48,0	E	1,4	547,4
19	13,8	20,4	7,9	60,3	89,0	35,0	11,4	8,8	0,0	3,0	25,0	NE	1,0	547,6
20	14,0	21,9	7,2	59,2	88,0	22,0	10,6	7,7	0,0	5,4	45,0	E-NE	1,0	547,7
21	13,0	20,3	8,2	72,7	86,0	31,0	11,3	8,8	11,2	3,0	25,0	SE	0,8	546,8
22	15,0	21,2	9,5	66,4	92,0	32,0	11,8	9,4	0,0	6,8	57,0	SE	2,2	547,1
23	14,9	22,0	9,5	65,1	92,0	32,0	11,7	9,2	0,0	6,6	55,0	SE	3,2	547,1
24	13,5	21,8	9,3	73,1	92,0	36,0	12,6	10,3	19,6	4,3	36,0	SE	1,4	547,3
25	13,1	20,0	9,0	73,6	93,0	36,0	11,6	9,1	7,6	3,3	27,0	SE	1,6	547,9
26	12,9	21,0	5,1	64,3	90,0	29,0	10,8	8,0	0,2	6,6	55,0	NE	1,0	547,4
27	13,8	20,4	7,0	65,3	80,0	29,0	12,0	9,6	1,6	5,8	48,0	SE	1,0	547,7
28	14,2	21,3	9,0	66,9	92,0	32,0	12,2	9,8	1,9	6,3	52,0	SE	1,6	547,4
<b>SUMA</b>	<b>382,7</b>	<b>572,6</b>	<b>243,1</b>	<b>1946,8</b>	<b>2541,0</b>	<b>1009,0</b>	<b>332,5</b>	<b>263,0</b>	<b>137,1</b>	<b>112,5</b>	<b>935,0</b>	<b>SE</b>	<b>44,0</b>	<b>15329,6</b>
<b>DIAS DE DATOS</b>	<b>28</b>	<b>28</b>	<b>28</b>	<b>28</b>	<b>28</b>	<b>28</b>	<b>28</b>	<b>28</b>	<b>28</b>	<b>28</b>	<b>28</b>	<b>SE</b>	<b>28</b>	<b>28</b>
<b>MEDIA</b>	<b>13,7</b>	<b>20,5</b>	<b>8,7</b>	<b>69,5</b>	<b>90,8</b>	<b>36,0</b>	<b>11,9</b>	<b>9,4</b>		<b>4,0</b>	<b>33,4</b>		<b>1,6</b>	<b>547,5</b>
<b>MÁX. 24 Hs.</b>	<b>15,8</b>	<b>24,5</b>	<b>10,1</b>	<b>84,3</b>	<b>97,0</b>	<b>56,0</b>	<b>13,1</b>	<b>11,0</b>	<b>19,6</b>	<b>7,1</b>	<b>59,0</b>		<b>3,8</b>	<b>548,4</b>
<b>FECHA</b>	<b>5</b>	<b>5</b>	<b>14</b>	<b>13</b>	<b>13</b>	<b>15</b>	<b>14</b>	<b>14</b>	<b>24</b>	<b>5</b>	<b>5</b>		<b>3</b>	<b>17</b>
<b>Nº DE DÍAS</b>	<b>1</b>	<b>1</b>	<b>1</b>	<b>1</b>	<b>1</b>	<b>1</b>	<b>1</b>	<b>1</b>	<b>1</b>	<b>1</b>	<b>1</b>		<b>1</b>	<b>1</b>
<b>MIN. 24 Hs.</b>	<b>11,9</b>	<b>15,5</b>	<b>5,1</b>	<b>57,2</b>	<b>76,0</b>	<b>22,0</b>	<b>10,6</b>	<b>7,7</b>	<b>0,0</b>	<b>0,0</b>	<b>0,0</b>		<b>0,8</b>	<b>546,7</b>
<b>FECHA</b>	<b>8</b>	<b>15</b>	<b>26</b>	<b>5</b>	<b>18</b>	<b>20</b>	<b>5; 20</b>	<b>20</b>	<b>VARIOS</b>	<b>15; 17</b>	<b>15; 17</b>		<b>10; 15; 21</b>	<b>10</b>
<b>Nº DE DÍAS</b>	<b>1</b>	<b>1</b>	<b>1</b>	<b>1</b>	<b>1</b>	<b>1</b>	<b>2</b>	<b>1</b>	<b>12</b>	<b>2</b>	<b>2</b>		<b>3</b>	<b>1</b>



ESCUELA SUPERIOR POLITÉCNICA DE CHIMBORAZO  
FACULTAD DE RECURSOS NATURALES  
ESTACIÓN AGROMETEOROLÓGICA



DIAGRAMA Nº 1

AÑO: 2011  
TEMPERATURA °C

MES: FEBRERO

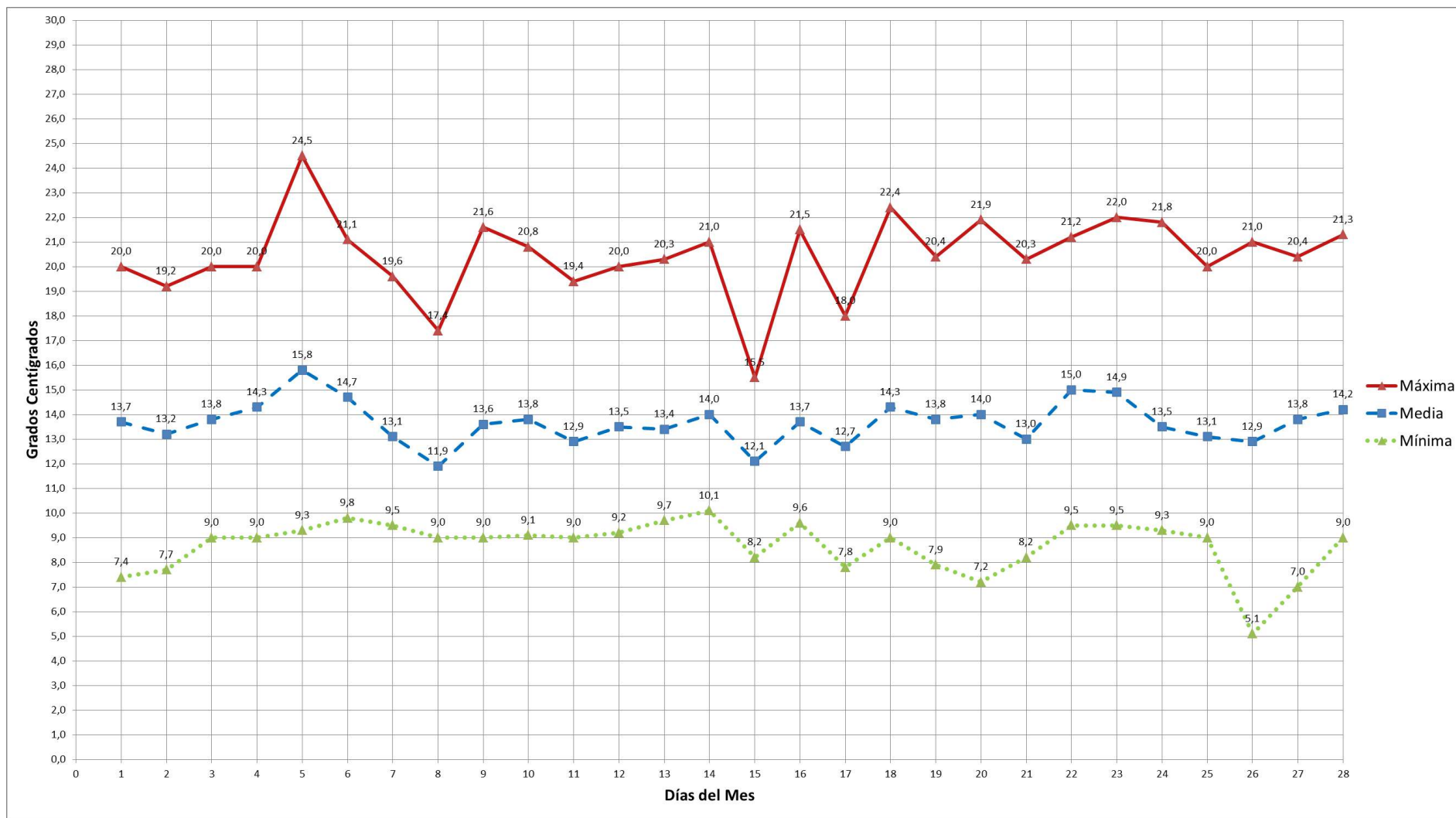



ESCUELA SUPERIOR POLITÉCNICA DE CHIMBORAZO  
FACULTAD DE RECURSOS NATURALES  
ESTACIÓN AGROMETEOROLÓGICA



DIAGRAMA Nº 2

AÑO: 2011  
HUMEDAD RELATIVA %

MES: FEBRERO





DIAGRAMA Nº 3

AÑO: 2011  
TENSIÓN DEL VAPOR mlb

MES: FEBRERO

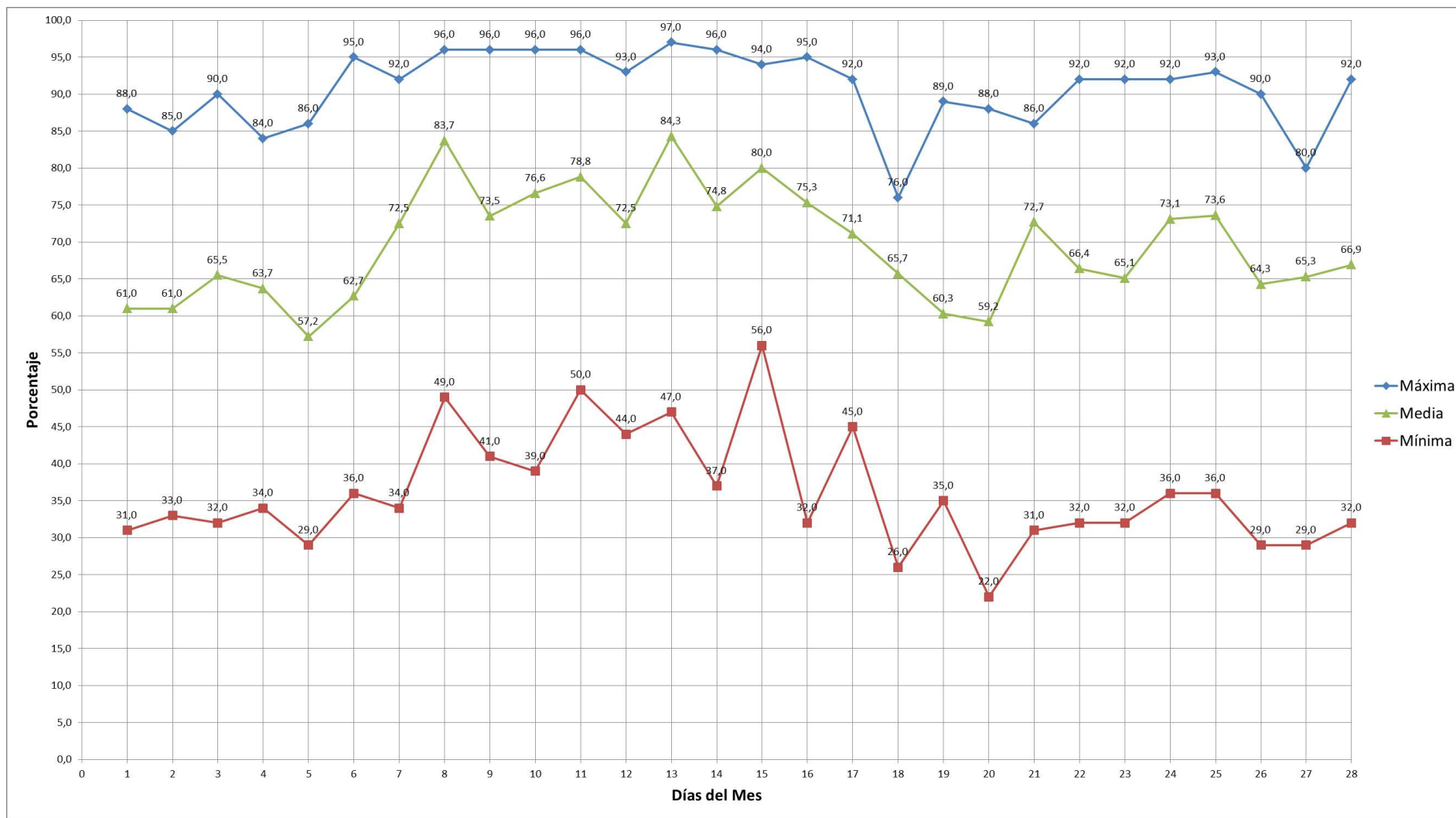
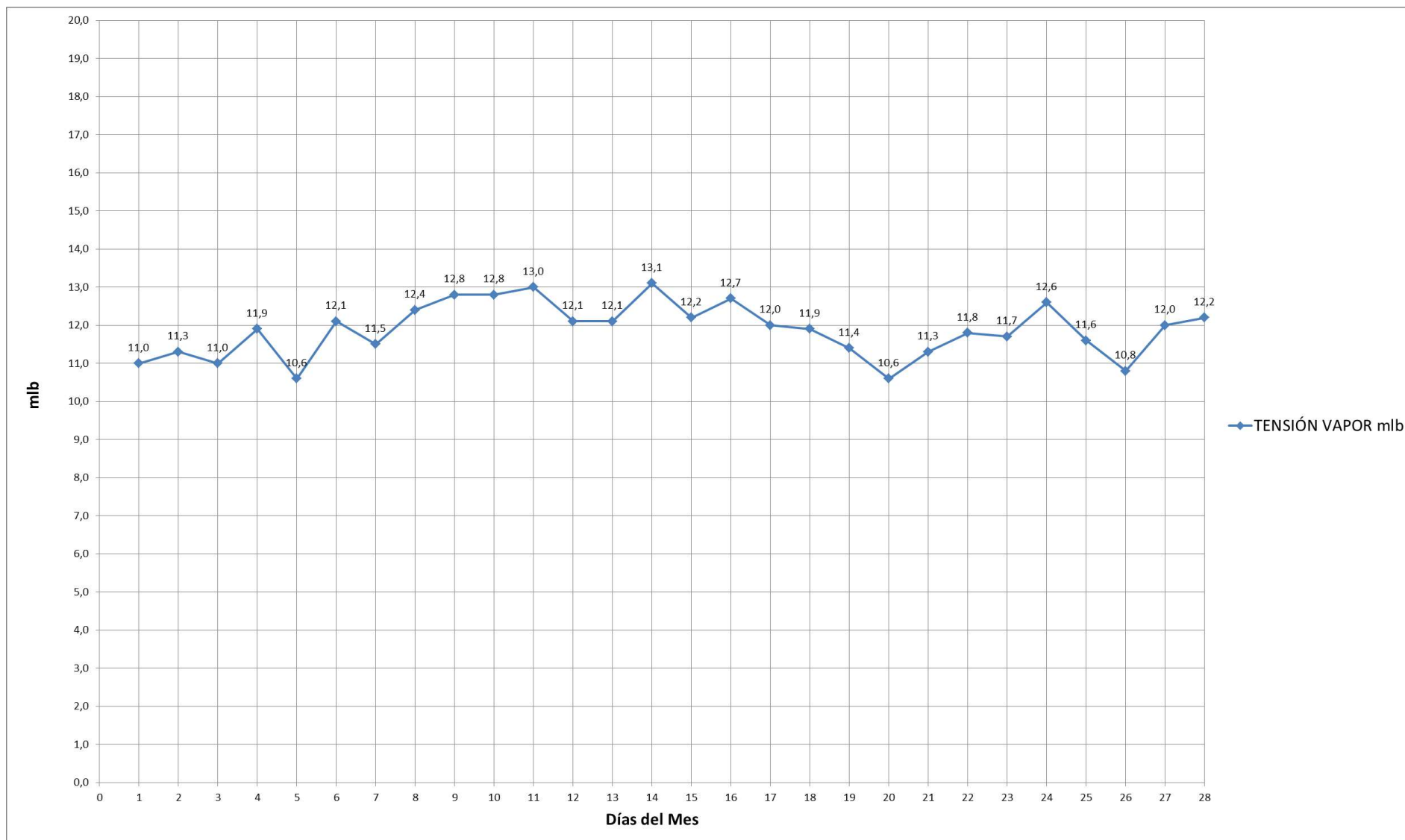



ESCUELA SUPERIOR POLITÉCNICA DE CHIMBORAZO  
FACULTAD DE RECURSOS NATURALES  
ESTACIÓN AGROMETEOROLÓGICA



DIAGRAMA Nº 4

AÑO: 2011  
PUNTO DE ROCÍO °C

MES: FEBRERO





DIAGRAMA Nº 5

AÑO: 2011  
PRECIPITACIÓN mm

MES: FEBRERO

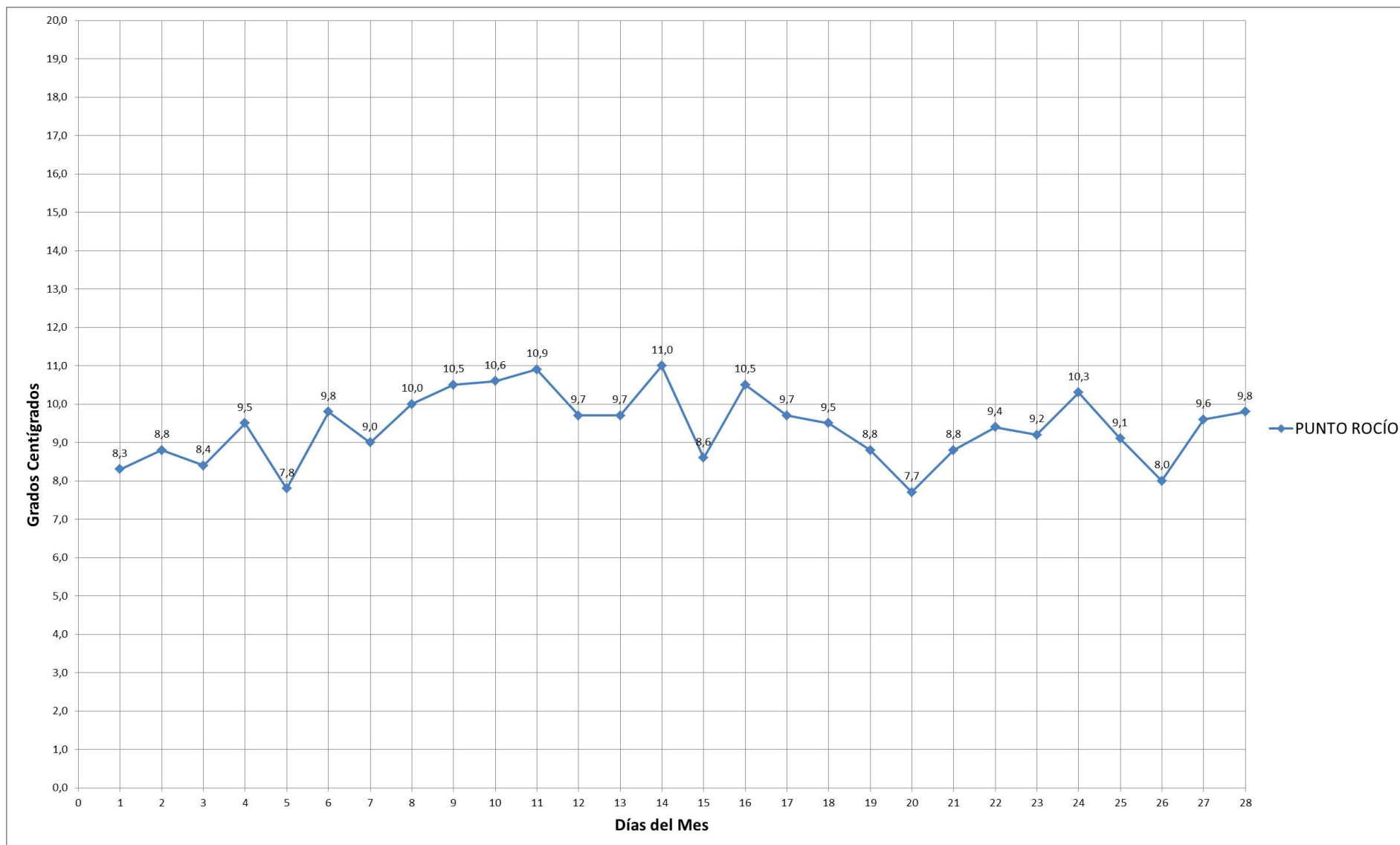
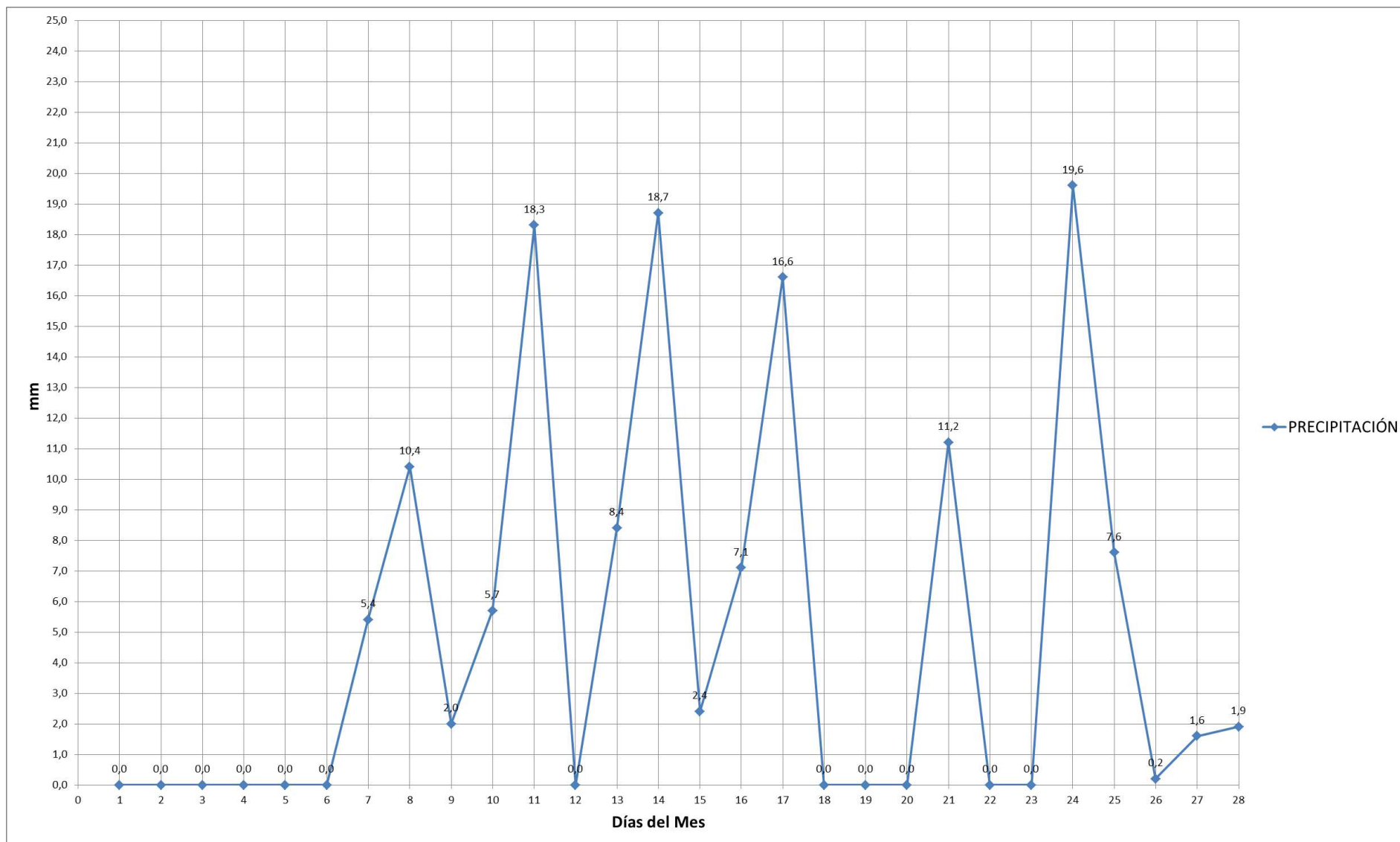



ESCUELA SUPERIOR POLITÉCNICA DE CHIMBORAZO  
FACULTAD DE RECURSOS NATURALES  
ESTACIÓN AGROMETEOROLÓGICA



DIAGRAMA Nº 6

AÑO: 2011  
HELIOFANÍA

MES: FEBRERO

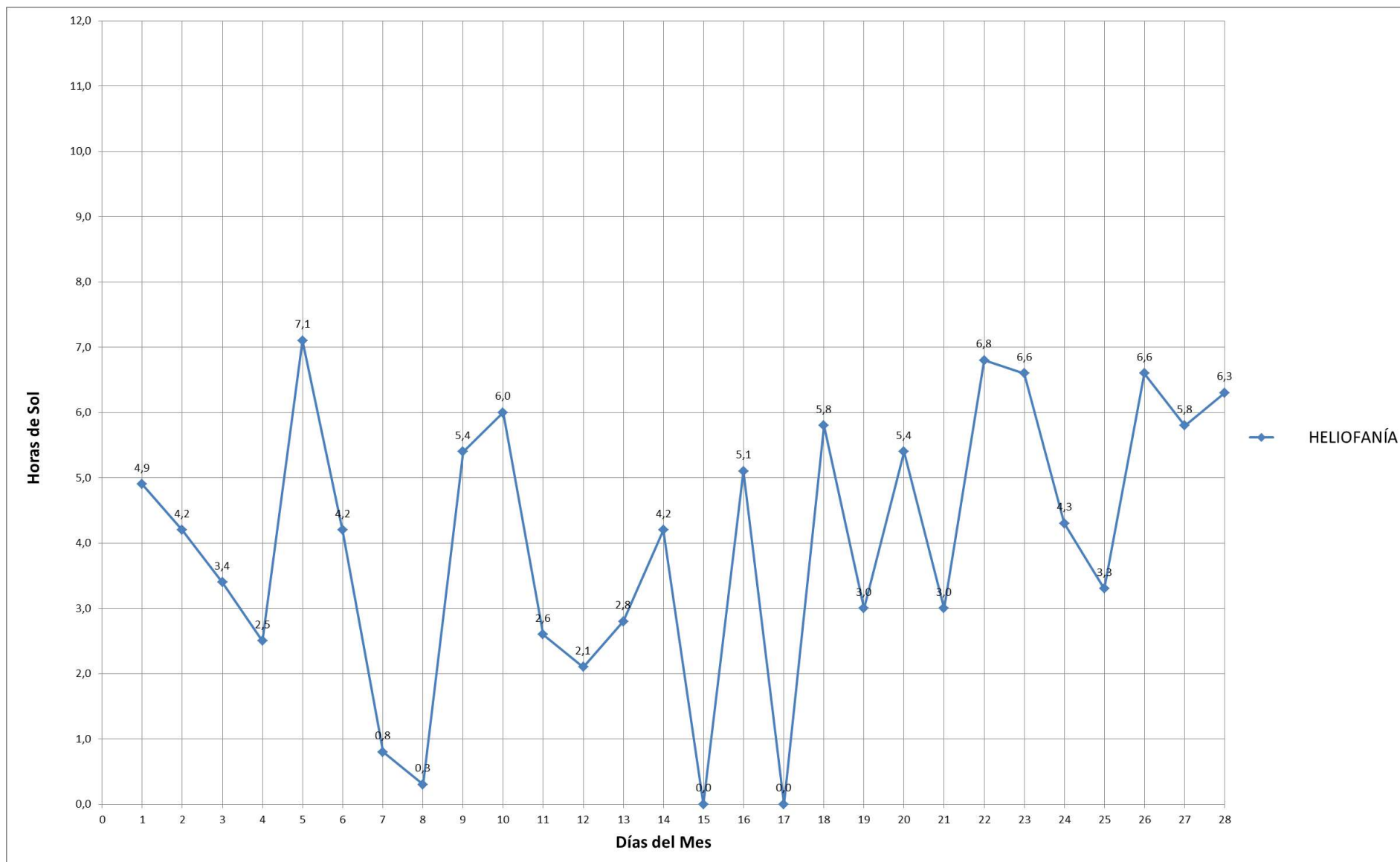



ESCUELA SUPERIOR POLITÉCNICA DE CHIMBORAZO  
FACULTAD DE RECURSOS NATURALES  
ESTACIÓN AGROMETEOROLÓGICA



DIAGRAMA Nº 7

AÑO: 2011  
VIENTO m/s

MES: FEBRERO

