



FACULTAD DE RECURSOS NATURALES
ESTACIÓN AGROMETEOROLÓGICA
BOLETIN MENSUAL



AÑO: 2017

MES: DICIEMBRE

FECHA	TEMPERATURA °C			H. RELATIVA %			TENSIÓN VAPOR	PUNTO ROCIO	PRECIPITACIÓN	HELIOFANÍA		VIENTO		PRESIÓN ATM.
	Media	Máxima	Mínima	Media	Máxima	Mínima	mlb	°C	mm H2O	Horas	%	Dirección	Velocidad m/s	mm hg
1	14,9	23,3	11,4	79,0	94,0	44,0	12,9	10,7	2,7	3,5	29,0	SE	1,8	547,0
2	13,6	19,2	10,9	80,9	96,0	58,0	12,2	9,9	13,5	0,9	7,0	SE	1,0	547,6
3	13,8	20,1	10,8	79,1	96,0	52,0	12,2	9,9	11,5	3,7	31,0	SE	1,0	547,7
4	14,0	21,8	8,4	77,5	96,0	46,0	12,3	10,1	0,1	5,2	43,0	SE	2,5	547,3
5	12,8	18,4	10,2	74,8	95,0	46,0	10,7	7,9	0,4	5,3	44,0	SE - NE	3,8	548,2
6	13,1	20,0	4,9	64,9	87,0	49,0	10,3	7,4	0,0	5,4	45,0	SE	2,0	547,9
7	14,4	22,5	9,5	66,6	89,0	40,0	10,6	7,9	0,0	7,1	59,0	SE	3,0	547,7
8	15,0	22,7	9,6	68,7	92,0	37,0	10,9	8,2	0,0	8,8	73,0	SE	2,2	547,5
9	15,3	23,5	10,4	72,1	94,0	38,0	12,4	10,1	0,0	7,8	65,0	SE	2,3	548,6
10	15,1	25,6	10,5	75,3	95,0	28,0	11,5	9,0	7,1	7,3	61,0	SE	2,0	548,4
11	14,5	23,1	8,7	74,0	96,0	37,0	12,0	9,7	0,6	7,7	64,0	SE	2,0	548,4
12	12,2	17,4	8,7	72,3	92,0	47,0	10,5	7,7	5,9	0,5	4,0	NW - SE	2,0	548,7
13	13,1	22,6	3,7	57,2	92,0	27,0	8,9	5,0	0,0	8,8	73,0	SE	2,4	548,2
14	14,2	23,3	8,9	68,5	93,0	32,0	10,6	7,9	0,0	8,9	74,0	SE	2,6	547,9
15	14,0	23,0	8,5	70,3	93,0	35,0	10,8	8,0	0,0	8,3	69,0	SE	1,8	547,6
16	15,3	23,6	10,4	65,9	89,0	33,0	11,2	8,6	0,0	9,1	76,0	SE	1,8	547,8
17	15,0	22,5	10,2	67,7	93,0	38,0	11,1	8,4	0,0	9,5	79,0	SE	2,8	547,8
18	14,3	22,5	8,7	67,3	96,0	42,0	11,0	8,4	0,0	10,3	86,0	SE	3,0	547,8
19	14,4	21,6	9,6	69,5	96,0	39,0	11,3	8,8	0,0	6,4	53,0	SE	3,3	547,9
20	14,3	22,3	9,0	72,8	96,0	44,0	11,6	9,2	0,3	7,1	59,0	SE	1,8	547,3
21	14,3	21,7	10,2	73,6	96,0	41,0	11,5	9,0	0,0	3,2	27,0	SE	2,2	547,3
22	13,9	20,6	10,2	74,4	96,0	51,0	12,0	9,7	0,0	2,7	22,0	SE	2,6	547,4
23	14,9	22,9	9,8	70,7	96,0	37,0	11,9	9,4	0,0	7,3	61,0	SE	2,5	547,7
24	14,9	23,1	10,0	71,1	96,0	41,0	12,0	9,7	0,0	7,1	59,0	SE	2,3	547,9
25	14,2	24,1	11,2	75,8	94,0	39,0			2,8	4,8	40,0			
26	13,0	18,9	9,7	79,0	96,0	53,0	11,8	9,4	2,3	1,6	13,0	SE	1,6	547,6
27	13,3	20,8	9,2	76,9	96,0	45,0	12,0	9,6	8,2	4,9	41,0	SE	2,2	547,7
28	14,0	21,9	9,3	73,6	96,0	42,0	11,6	9,1	0,1	6,8	57,0	SE	2,0	547,7
29	13,9	22,2	10,0	74,0	96,0	43,0	11,6	9,1	0,1	3,3	27,0	SE	2,8	547,8
30	11,8	22,3	9,0	81,3	96,0	39,0	10,8	8,0	16,0	5,0	42,0	SE	1,8	548,4
31	12,6	21,7	7,0	77,4	96,0	41,0	11,5	9,1	0,7	5,2	43,0	SE	1,3	548,1
SUMA	434,1	679,2	288,6	2252,2	2924,0	1284,0	341,7	264,9	72,3	183,5	1526,0	SE	66,4	16434,9
DIAS DE DATOS	31	31	31	31	31	31	30	30	31	31	31		30	30
MEDIA	14,0	21,9	9,3	72,7	94,3	41,4	11,4	8,8		5,9	49,2		2,2	547,8
MÁX. 24 Hs.	15,3	25,6	11,4	81,3	96,0	58,0	12,9	10,7	16,0	10,3	86,0		3,8	548,7
FECHA	9-16.	10	1	30	VIARIOS	2	1	1	30	18	18		5	12
Nº DE DÍAS	2	1	1	1	17	1	1	1	1	1	1		1	1
MIN. 24 Hs.	11,8	17,4	3,7	57,2	87,0	27,0	8,9	5,0	0,0	0,5	4,0		1,0	547,0
FECHA	30	12	13	13	6	13	13	13	VIARIOS	12	12		2-3.	1
Nº DE DÍAS	1	1	1	1	1	1	1	1	15	1	1		2	1



ESCUELA SUPERIOR POLITÉCNICA DE CHIMBORAZO
FACULTAD DE RECURSOS NATURALES
ESTACIÓN AGROMETEOROLÓGICA



DIAGRAMA Nº 1

AÑO: 2017

MES: DICIEMBRE

TEMPERATURA (grados celsius - °C)

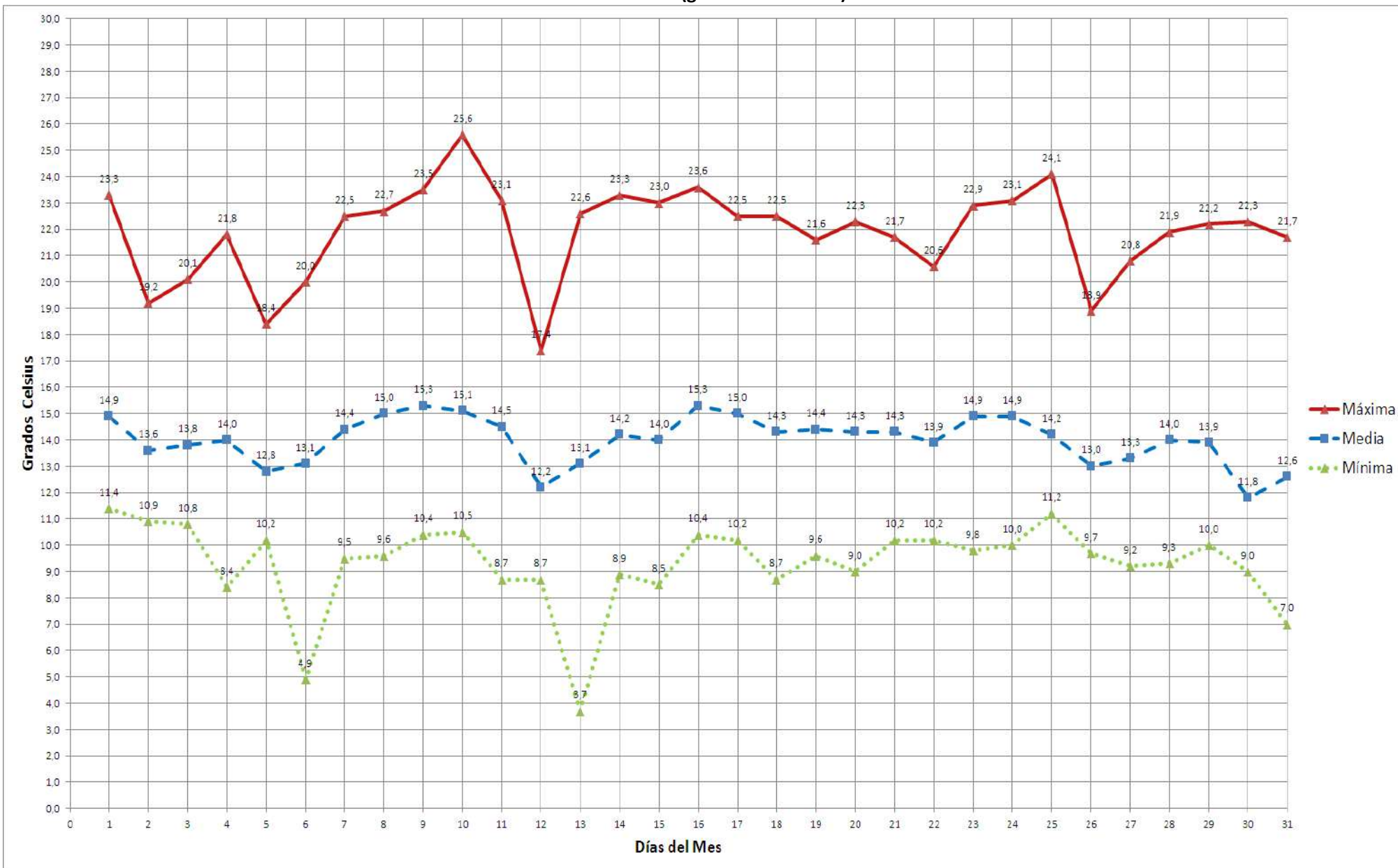



ESCUELA SUPERIOR POLITÉCNICA DE CHIMBORAZO
FACULTAD DE RECURSOS NATURALES
ESTACIÓN AGROMETEOROLÓGICA



DIAGRAMA Nº 2

AÑO: 2017

MES: DICIEMBRE

HUMEDAD RELATIVA (porcentaje - %)

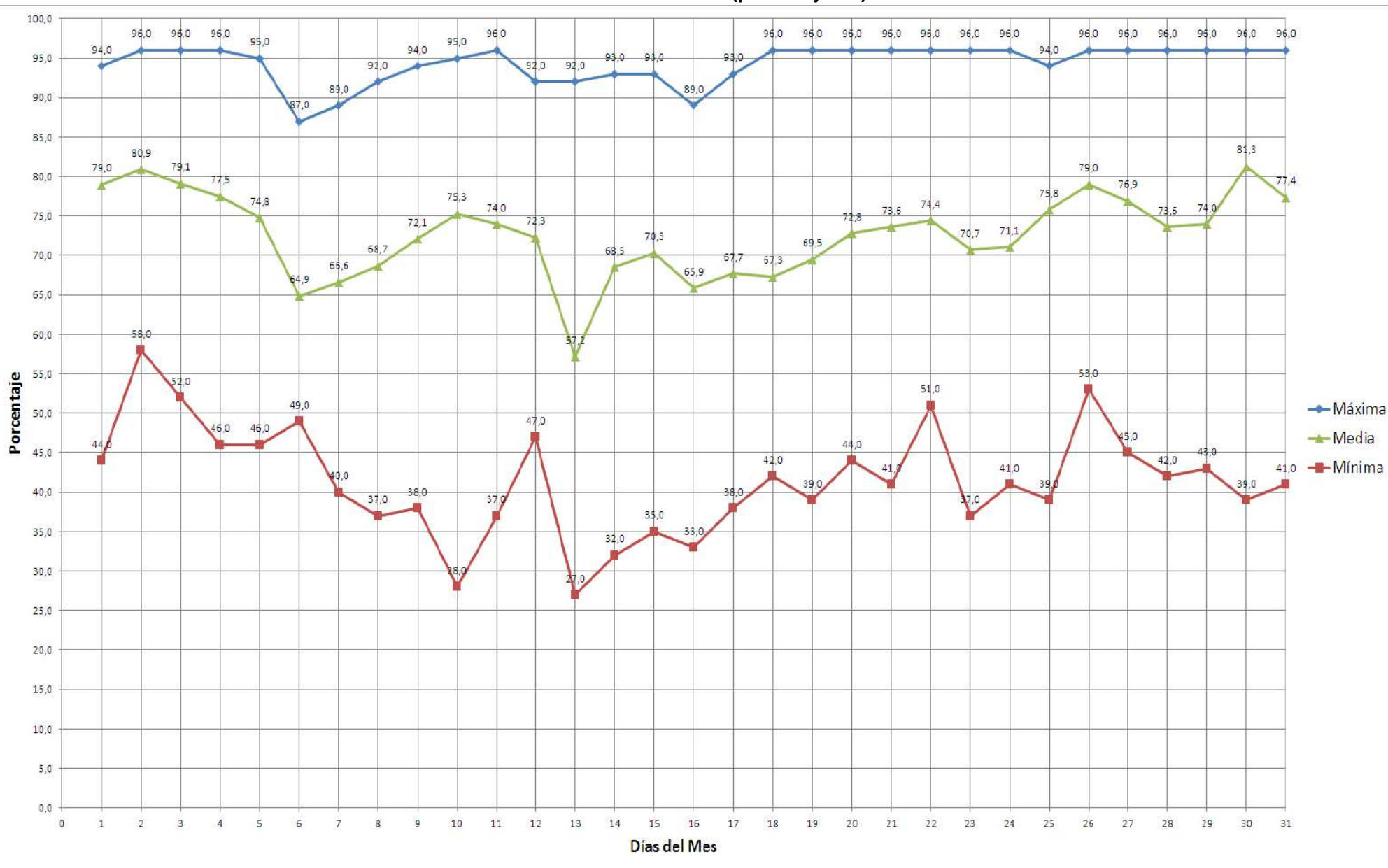



ESCUELA SUPERIOR POLITÉCNICA DE CHIMBORAZO
FACULTAD DE RECURSOS NATURALES
ESTACIÓN AGROMETEOROLÓGICA



DIAGRAMA Nº 3

AÑO: 2017

MES: DICIEMBRE

TENSIÓN DEL VAPOR (milibares – mlb)

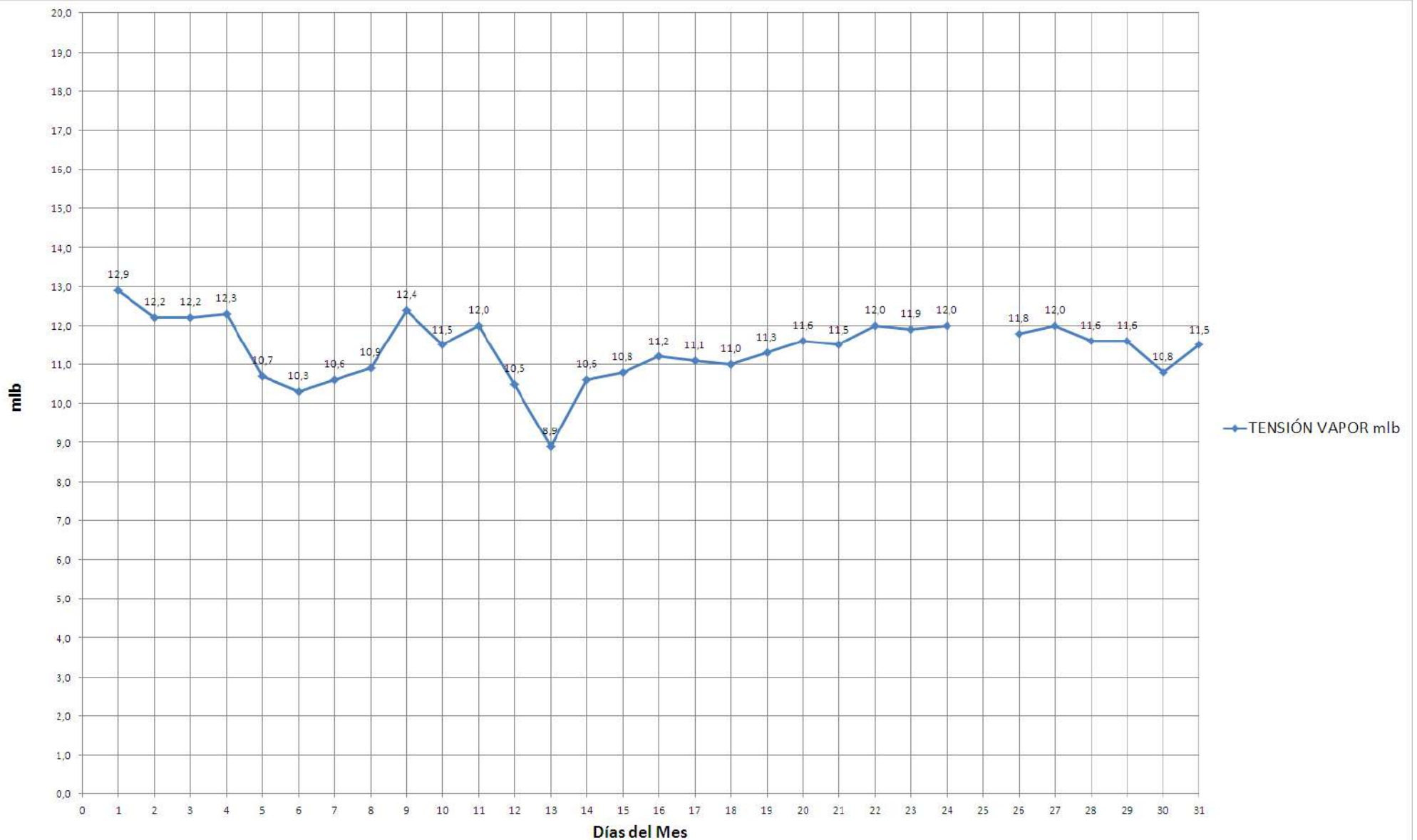



ESCUELA SUPERIOR POLITÉCNICA DE CHIMBORAZO
FACULTAD DE RECURSOS NATURALES
ESTACIÓN AGROMETEOROLÓGICA



DIAGRAMA Nº 4

AÑO: 2017
PUNTO DE ROCIO (grados celsius - °C)

MES: DICIEMBRE

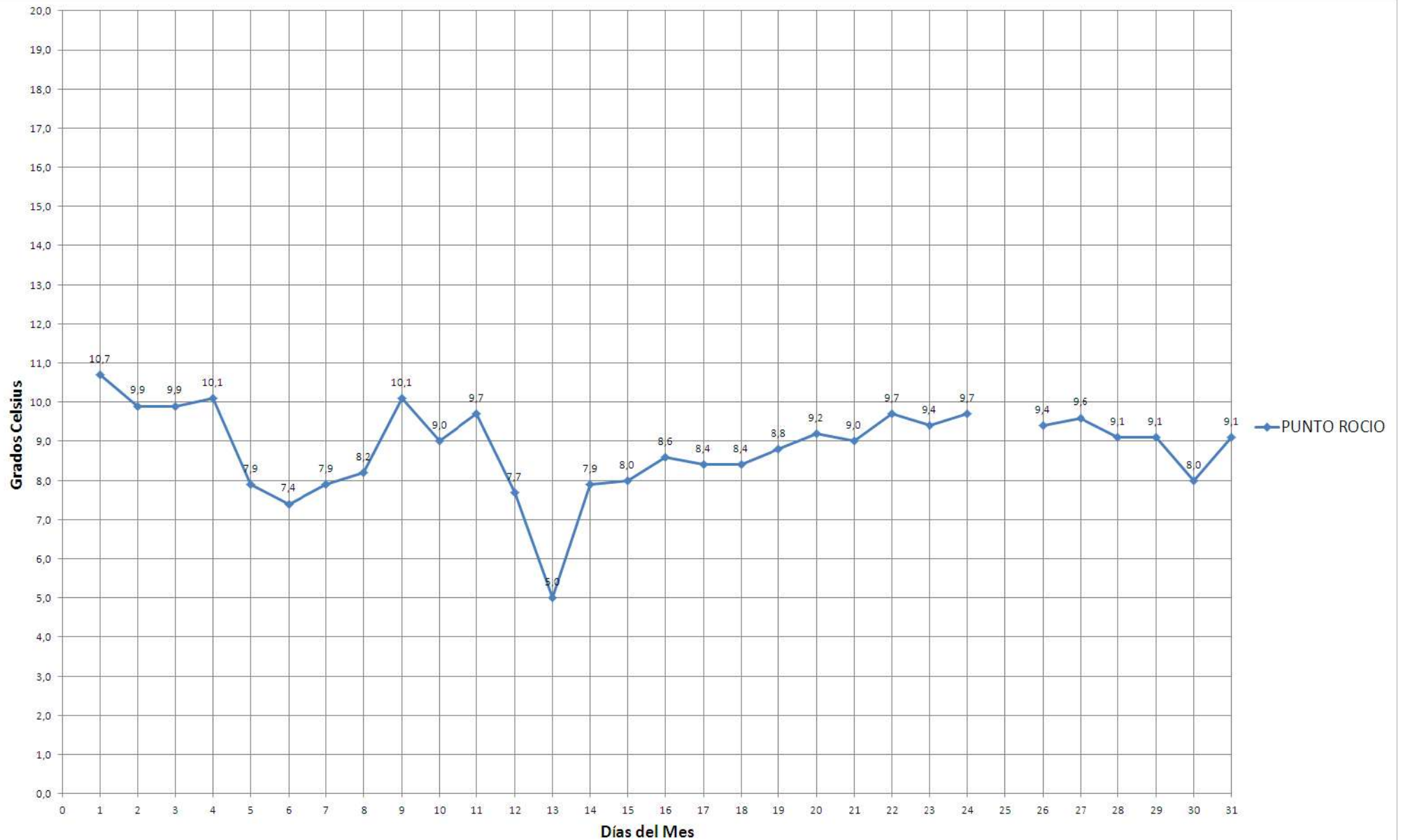



ESCUELA SUPERIOR POLITÉCNICA DE CHIMBORAZO
FACULTAD DE RECURSOS NATURALES
ESTACIÓN AGROMETEOROLÓGICA



DIAGRAMA Nº 5

AÑO: 2017

MES: DICIEMBRE

PRECIPITACIÓN (milímetros de H₂O – mm H₂O)





DIAGRAMA Nº 6

AÑO: 2017
HELIOFANÍA (horas de sol)

MES: DICIEMBRE

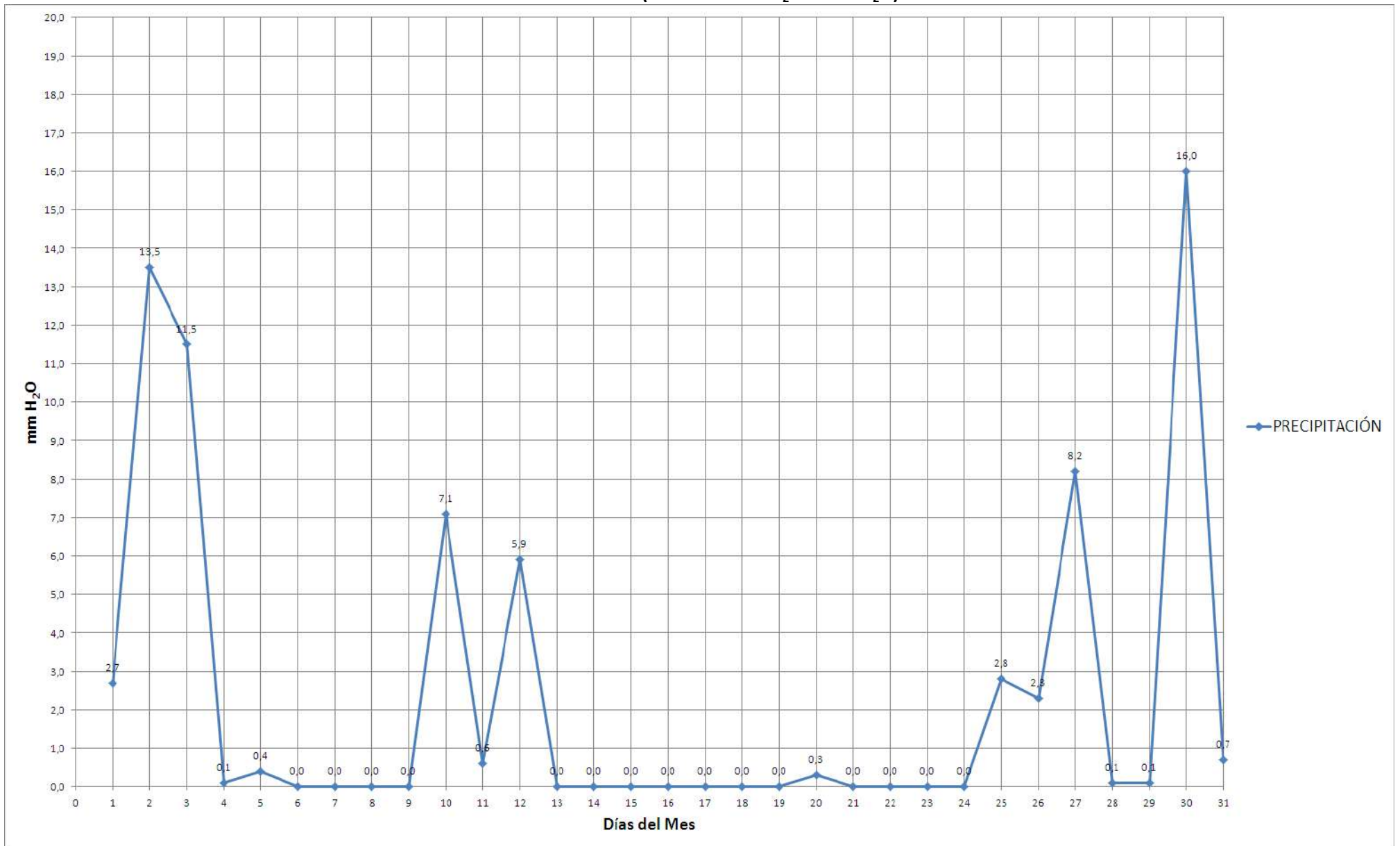