



ESCUELA SUPERIOR POLITÉCNICA DE CHIMBORAZO
FACULTAD DE RECURSOS NATURALES
ESTACIÓN AGROMETEOROLÓGICA
BOLETIN MENSUAL



AÑO: 2017

MES: AGOSTO

FECHA	TEMPERATURA °C			H. RELATIVA %			TENSIÓN VAPOR	PUNTO ROCIO	PRECIPITACIÓN	HELIOFANÍA		VIENTO		PRESIÓN ATM.
	Media	Máxima	Mínima	Media	Máxima	Mínima	mlb	°C	mm H2O	Horas	%	Dirección	Velocidad m/s	mm hg
1	11,8	20,9	4,0	72,6	95,0	40,0	10,1	7,1	0,0	9,1	76,0	SE	2,3	549,5
2	13,2	22,8	6,2	69,0	96,0	34,0	10,8	8,0	0,0	8,5	71,0	SE	3,0	549,2
3	12,9	22,5	6,2	74,1	96,0	42,0	10,6	7,8	0,0	8,8	73,0	NE	1,8	549,7
4	13,4	20,4	9,6	79,2	96,0	50,0	12,3	10,0	0,0	6,5	54,0	SE	2,8	549,6
5	12,2	19,8	9,6	82,6	96,0	50,0			0,0					
6	12,8	20,5	6,2	74,1	96,0	42,0			0,0					
7	12,8	19,5	8,5	76,8	96,0	46,0	10,9	8,2	0,0	5,9	49,0	SE - NE	3,0	548,8
8	11,8	18,5	9,2	81,9	96,0	51,0	11,5	8,9	0,8	4,1	34,0	SE	2,3	548,8
9	11,5	18,7	5,8	78,5	96,0	56,0	10,6	7,8	0,0	3,9	32,0	SE	2,5	549,5
10	12,1	21,1	6,7	74,5	96,0	42,0	10,5	7,7	0,0	6,3	52,0	SE	2,3	549,3
11	12,7	22,9	4,7	72,9	96,0	39,0	10,9	8,2	0,0			SE	2,3	548,8
12	12,5	22,0	6,9	78,0	96,0	45,0			0,2					
13	13,5	21,2	8,5	75,3	96,0	50,0			0,0					
14	13,3	20,6	6,8	59,3	96,0	31,0	9,4	6,0	0,0	10,9	91,0	SE - NE	3,8	548,6
15	12,9	22,0	4,8	68,2	95,0	38,0	10,7	7,9	0,0	7,1	59,0	NE	2,8	548,6
16	13,3	22,4	7,7	76,5	96,0	44,0	11,2	8,7	0,2	7,4	62,0	SE	2,7	548,2
17	13,8	23,2	6,5	68,8	96,0	32,0	10,5	7,6	0,0	9,8	82,0	SE	2,8	548,2
18	13,2	23,2	6,8	75,9	96,0	38,0	11,3	8,8	0,3	5,8	48,0	NE	3,3	548,2
19	12,8	23,2	9,0	81,0	96,0	45,0	11,5	9,1	4,8	4,7	39,0	NE	2,3	548,8
20	13,3	22,9	8,0	76,2	96,0	43,0	10,8	8,2	0,1	7,8	65,0	NE	1,8	548,9
21	11,0	17,4	8,0	80,8	96,0	51,0	10,9	8,3	1,4	1,2	10,0	SE	1,8	549,3
22	11,1	19,3	7,7	74,9	96,0	47,0	10,6	7,8	0,0	1,9	16,0	SE	1,8	549,3
23	12,9	22,2	6,4	68,0	92,0	37,0	10,7	7,9	0,0	6,9	57,0	SE	2,8	548,1
24	13,4	22,5	8,6	60,8	90,0	31,0	8,7	4,8	0,0	8,5	71,0	SE	2,5	548,2
25	11,3	22,8	7,2	76,2	94,0	51,0	10,7	8,0	11,5			NE	1,8	549,2
26	12,6	21,3	6,8	69,8	93,0	38,0			0,0					
27	11,7	21,2	7,0	79,6	94,0	41,0			0,0					
28	12,0	18,8	8,4	77,7	96,0	47,0	11,3	8,7	4,6	1,8	15,0	SE	1,8	548,6
29	11,1	16,9	8,0	78,0	93,0	53,0	10,7	8,0	1,4	1,2	10,0	SE	1,5	549,3
30	11,7	19,0	8,4	73,1	92,0	41,0	10,3	7,4	0,1	3,9	32,0	SE	2,5	549,5
31	12,2	20,0	5,6	69,0	93,0	37,0	10,1	7,0	0,0	7,1	59,0	SE	1,8	549,5
SUMA	386,8	649,7	223,8	2303,3	2947,0	1332,0	267,6	197,9	25,4	139,1	1157,0	SE	60,1	13723,7
DIAS DE DATOS	31	31	31	31	31	31	25	25	31	23	23		25	25
MEDIA	12,5	21,0	7,2	74,3	95,1	43,0	10,7	7,9		6,0	50,3		2,4	548,9
MÁX. 24 Hs.	13,8	23,2	9,6	82,6	96,0	56,0	12,3	10,0	11,5	10,9	91,0		3,8	549,7
FECHA	17	17-18-19	4-5.	5	VIARIOS	9	4	4	25	14	14		14	3
Nº DE DÍAS	1	3	2	1	21	1	1	1	1	1	1		1	1
MIN. 24 Hs.	11,0	16,9	4,0	59,3	90,0	31,0	8,7	4,8	0,0	1,2	10,0		1,5	548,1
FECHA	21	29	1	14	24	14-24	24	24	VIARIOS	21-29	21-29		29	23
Nº DE DÍAS	1	1	1	1	1	2	1	1	20	2	2		1	1



ESCUELA SUPERIOR POLITÉCNICA DE CHIMBORAZO
FACULTAD DE RECURSOS NATURALES
ESTACIÓN AGROMETEOROLÓGICA



DIAGRAMA Nº 1

AÑO: 2017
TEMPERATURA (grados celsius - °C)

MES:

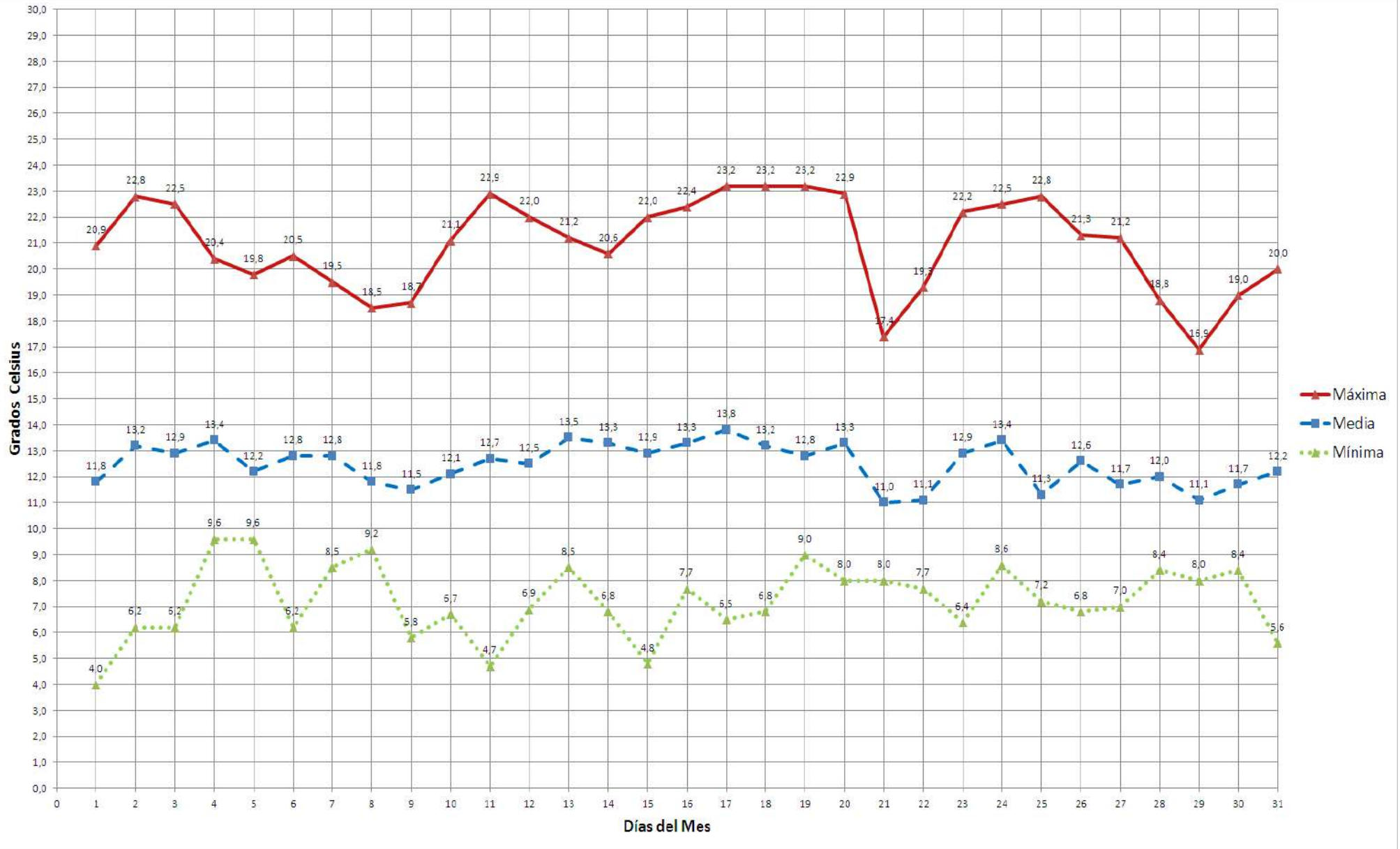



ESCUELA SUPERIOR POLITÉCNICA DE CHIMBORAZO
FACULTAD DE RECURSOS NATURALES
ESTACIÓN AGROMETEOROLÓGICA



DIAGRAMA Nº 2

AÑO: 2017
HUMEDAD RELATIVA (porcentaje - %)

MES:

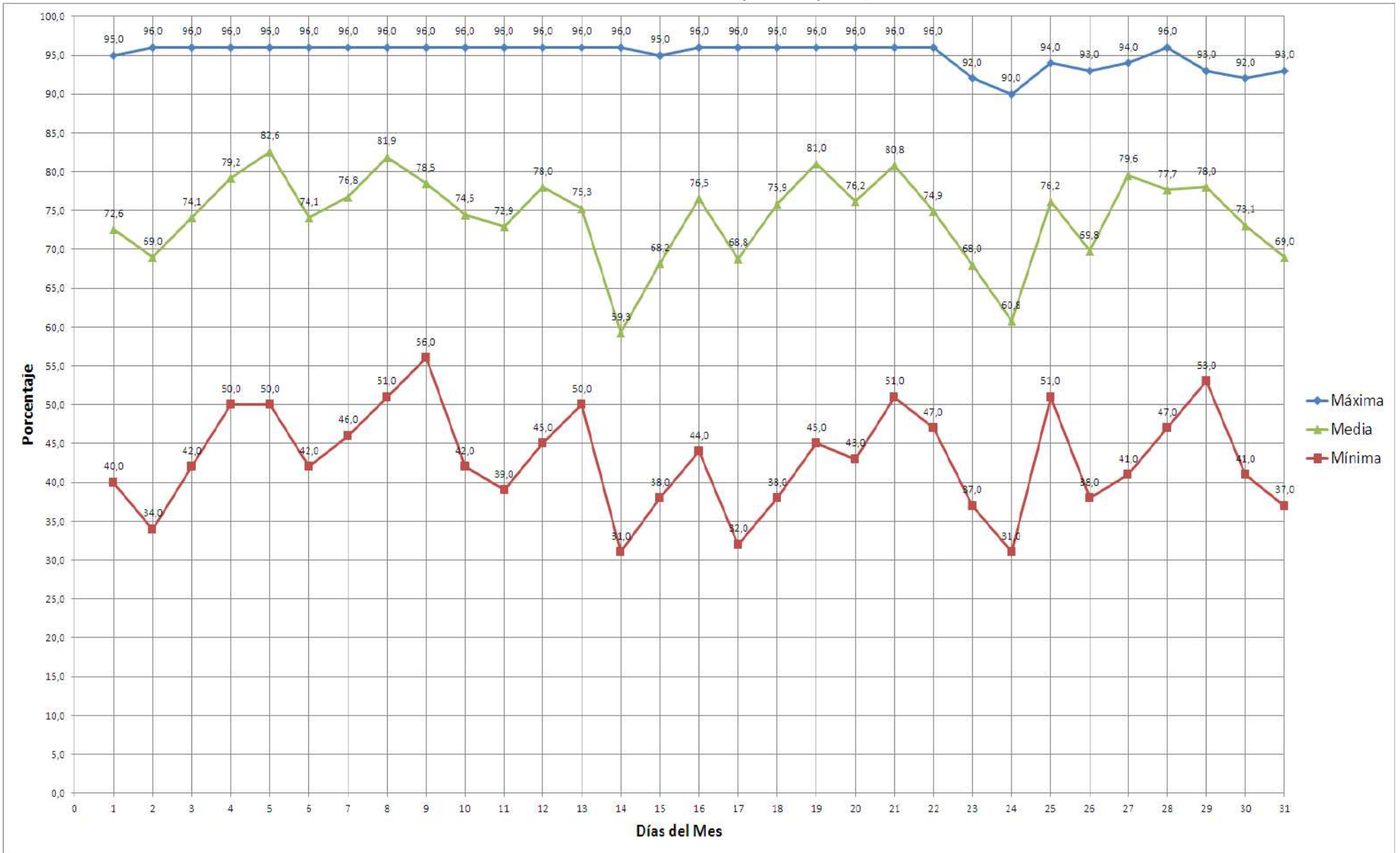



ESCUELA SUPERIOR POLITÉCNICA DE CHIMBORAZO
FACULTAD DE RECURSOS NATURALES
ESTACIÓN AGROMETEOROLÓGICA



DIAGRAMA Nº 3

AÑO: 2017

MES:

TENSIÓN DEL VAPOR (milibares – mlb)

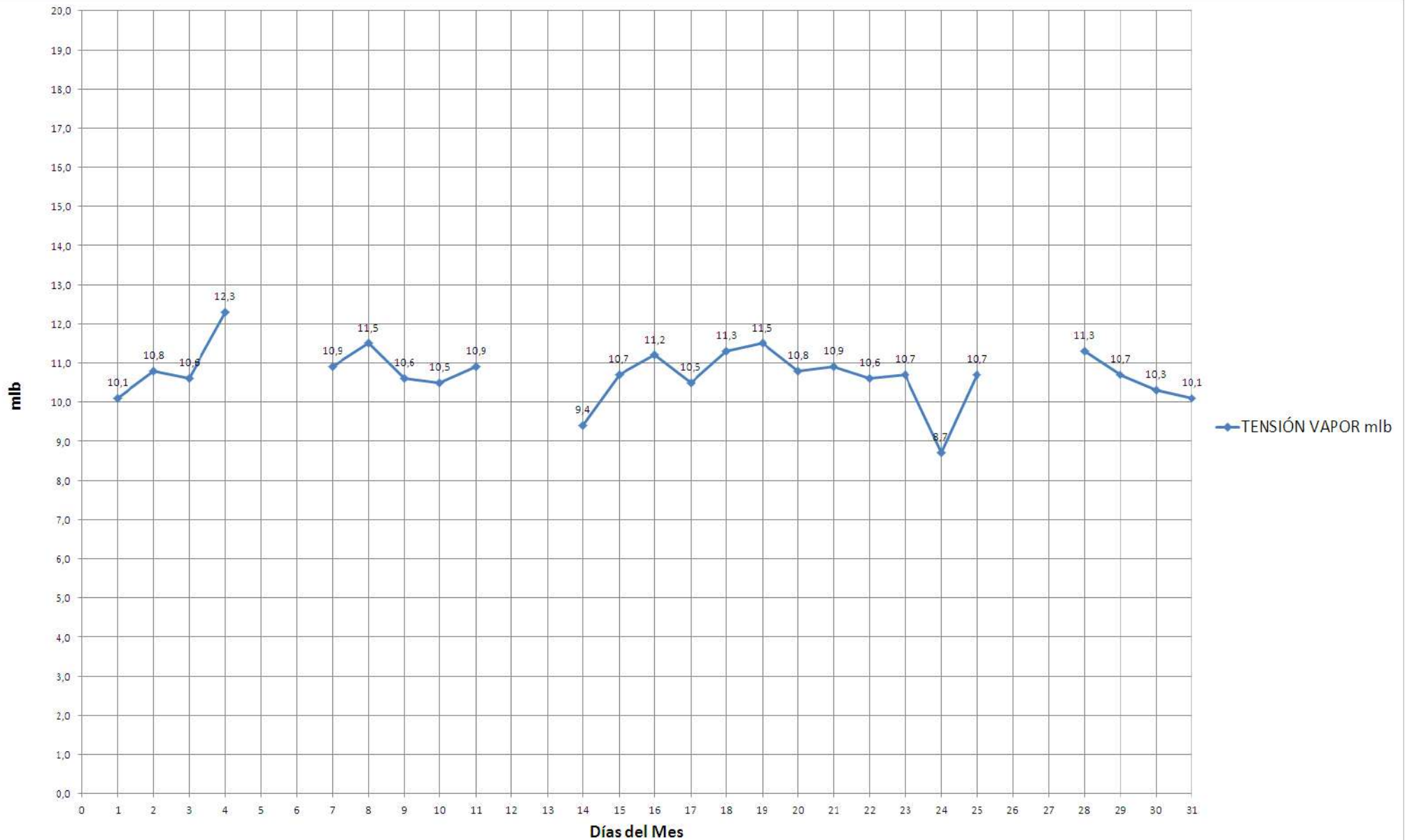



ESCUELA SUPERIOR POLITÉCNICA DE CHIMBORAZO
FACULTAD DE RECURSOS NATURALES
ESTACIÓN AGROMETEOROLÓGICA



DIAGRAMA Nº 4

AÑO: 2017

MES:

PUNTO DE ROCIO (grados celsius - °C)

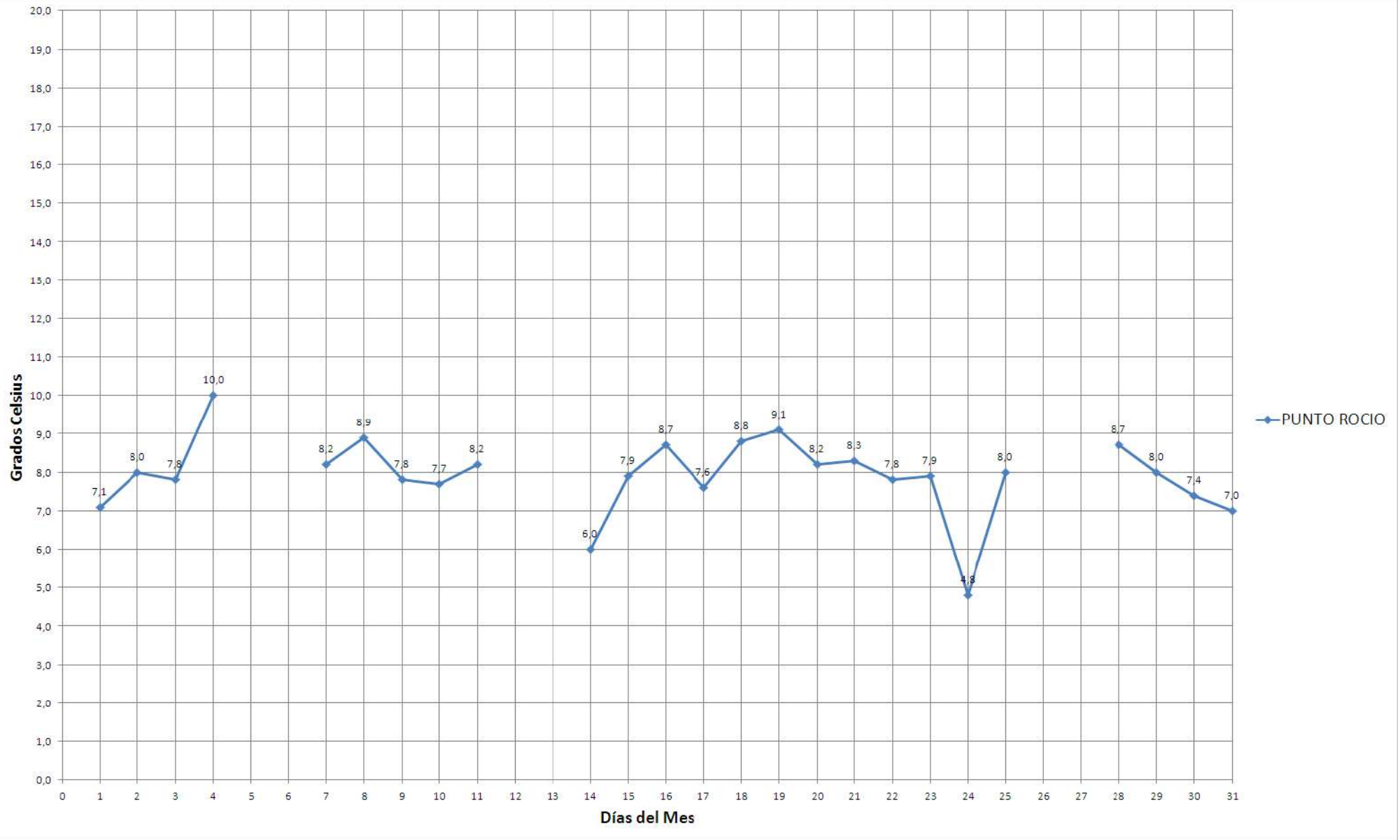



ESCUELA SUPERIOR POLITÉCNICA DE CHIMBORAZO
FACULTAD DE RECURSOS NATURALES
ESTACIÓN AGROMETEOROLÓGICA



DIAGRAMA Nº 5

AÑO: 2017

MES:

PRECIPITACIÓN (milímetros de H₂O – mm H₂O)





DIAGRAMA Nº 6

AÑO: 2017
HELIOFANÍA (horas de sol)

MES:

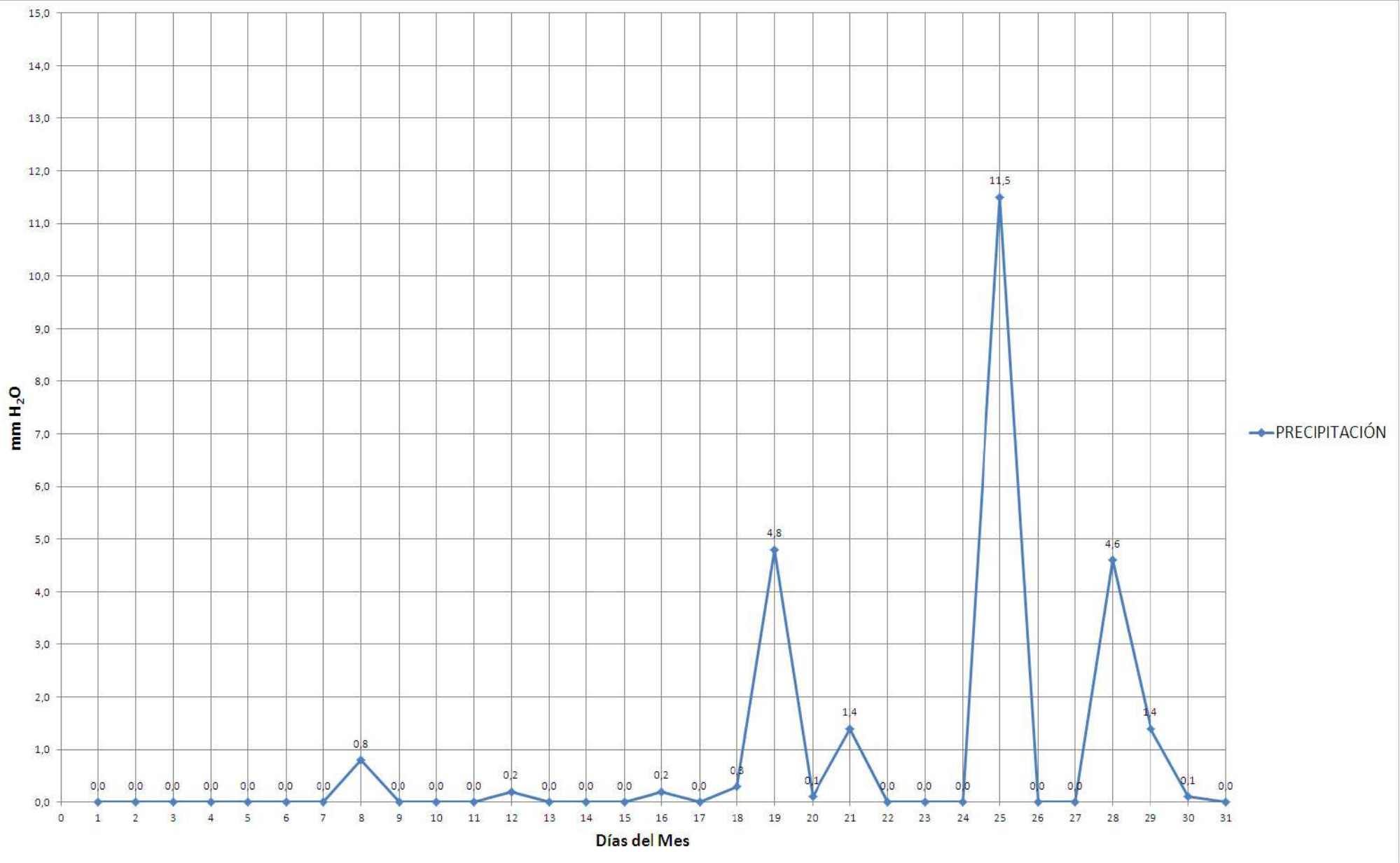