



ESCUELA SUPERIOR POLITÉCNICA DE CHIMBORAZO
FACULTAD DE RECURSOS NATURALES
ESTACIÓN AGROMETEOROLÓGICA
BOLETIN MENSUAL



AÑO: 2014

MES: ABRIL

FECHA	TEMPERATURA °c			HUMEDAD RELATIVA %			TENSIÓN VAPOR	PUNTO ROCIO	PRECIPITACIÓN	HELIOFANÍA		VIENTO		PRESIÓN ATM.
	Media	Máxima	Mínima	Media	Máxima	Mínima	mlb	°c	mm	Horas	%	Dirección	Velocidad m/s	mm hg
1	14,4	21,9	9,0	53,9	87,0	14,0	11,1	8,5	0,0	10,3	86,0	NE	2,6	548,7
2	12,4	18,4	8,2	62,5	88,0	33,0	11,4	8,8	0,0	3,1	26,0	SE	2,6	548,7
3	13,4	21,5	8,5	65,8	92,0	26,0	12,0	9,6	0,0	3,8	32,0	SE	1,0	548,5
4	14,0	22,1	9,9	64,6	92,0	28,0	12,2	9,9	0,0	5,6	47,0	SE	1,5	548,3
5	14,4	23,4	10,0	64,0	91,0	22,0	12,3	10,1	2,3	6,7	56,0	E	1,3	548,8
6	13,9	20,2	9,8	67,0	93,0	30,0	12,9	10,7	0,8	4,4	37,0	SE	2,0	548,5
7	13,7	21,3	10,0	63,5	91,0	29,0	12,0	9,7	0,0	3,2	27,0	SE	3,4	548,4
8	13,1	19,5	10,0	63,2	91,0	30,0	11,7	9,2	1,2	0,4	3,0	NE	2,6	548,7
9	13,4	21,5	8,7	59,8	87,0	26,0	11,1	8,6	0,0	5,1	42,0	SE	2,8	548,7
10	13,6	20,3	10,1	57,8	92,0	27,0	11,2	8,6	0,9	3,1	26,0	NE	2,0	549,1
11	12,9	21,0	7,5	58,5	91,0	26,0	11,0	8,4	0,0	3,3	27,0	SE	3,0	548,7
12	13,2	22,3	8,8	62,2	92,0	23,0	10,8	8,1	0,0	6,9	57,0	SE	2,5	548,3
13	12,8	21,4	9,0	65,8	92,0	20,0	11,0	8,3	0,3	4,4	37,0	SE	2,5	548,3
14	13,9	20,8	9,6	58,7	93,0	21,0	10,6	7,7	0,5	5,7	47,0	SE	2,0	547,8
15	13,5	20,0	9,7	66,5	93,0	31,0	11,8	9,4	1,0	2,5	21,0	SE	2,2	547,6
16	14,2	22,6	10,0	67,3	92,0	25,0	12,4	10,2	3,3	4,5	37,0	SE	2,4	547,5
17	15,1	23,0	9,6	58,4	92,0	19,0	11,3	8,7	0,0	7,6	63,0	SE	3,5	548,0
18	14,5	23,0	9,6	62,6	91,0	23,0	11,8	9,5	2,5	8,2	68,0	SE	3,3	547,8
19	13,6	20,6	10,2	68,9	94,0	34,0	10,5	7,6	4,5	4,0	33,0	SE	1,5	548,4
20	13,7	20,6	10,0	65,0	91,0	29,0	12,0	9,6	0,0	3,8	32,0	E	1,8	548,8
21	14,6	22,0	10,2	61,5	93,0	22,0	12,4	10,1	0,3	5,2	43,0	SE	2,3	548,3
22	14,4	21,8	10,2	62,5	91,0	26,0	12,0	9,7	1,8	5,2	43,0	SE	2,8	547,8
23	13,5	20,4	10,0	68,5	91,0	32,0	12,3	10,0	0,6	2,2	18,0	NE	1,2	548,1
24	12,2	16,1	10,2	78,6	92,0	50,0	12,5	10,3	1,2	0,4	3,0	SE	1,3	549,0
25	14,1	23,1	10,0	66,3	92,0	25,0	12,4	10,1	0,0	6,4	53,0	SE	2,8	548,5
26	14,3	21,6	10,4	66,8	91,0	31,0	12,7	10,5	0,4	4,6	38,0	SE - NE	2,0	548,4
27	13,4	20,2	9,2	68,5	93,0	36,0	12,4	10,0	12,3	6,3	52,0	NE	1,0	548,8
28	13,9	22,4	8,4	60,6	86,0	23,0	11,5	9,0	0,0	7,6	63,0	SE	1,6	548,0
29	12,7	17,6	10,5	71,0	91,0	38,0	12,0	9,6	1,9	0,3	2,0	SE	1,6	548,1
30	12,1	16,9	8,6	76,8	93,0	41,0	12,4	10,2	2,2	1,0	8,0	SE	1,0	548,3
31														
SUMA	408,9	627,5	285,9	1937,1	2738,0	840,0	353,7	280,7	38,0	135,8	1127,0	SE	64,1	16450,9
DIAS DE DATOS	30,0	30,0	30,0	30,0	30,0	30,0	30,0	30,0	30,0	30,0	30,0		30,0	30,0
MEDIA	13,6	20,9	9,5	64,6	91,3	28,0	11,8	9,4		4,5	37,6		2,1	548,4
MÁX. 24 Hs.	15,1	23,4	10,5	78,6	94,0	50,0	12,9	10,7	12,3	10,3	86,0		3,5	549,1
FECHA	17	5	29	24	19	24	6	6	27	1	1		17	10
Nº DE DÍAS	1	1	1	1	1	1	1	1	1	1	1		1	1
MIN. 24 Hs.	12,1	16,1	7,5	53,9	86,0	14,0	10,5	7,6	0,0	0,3	2,0		1,0	547,5
FECHA	30	24	11	1	28	1	19	19	VARIOS	29	29		3 - 27 - 30	16
Nº DE DÍAS	1	1	1	1	1	1	1	1	12	1	1		3	1



ESCUELA SUPERIOR PÒLTECNICA DE CHIMBRAZO
FACULTAD DE RECURSOS NATURALES
ESTACION AGROMETEOROLÓGICA



DIAGRAMA Nº 1

AÑO: 2014
TEMPERATURA °C

MES: ABRIL

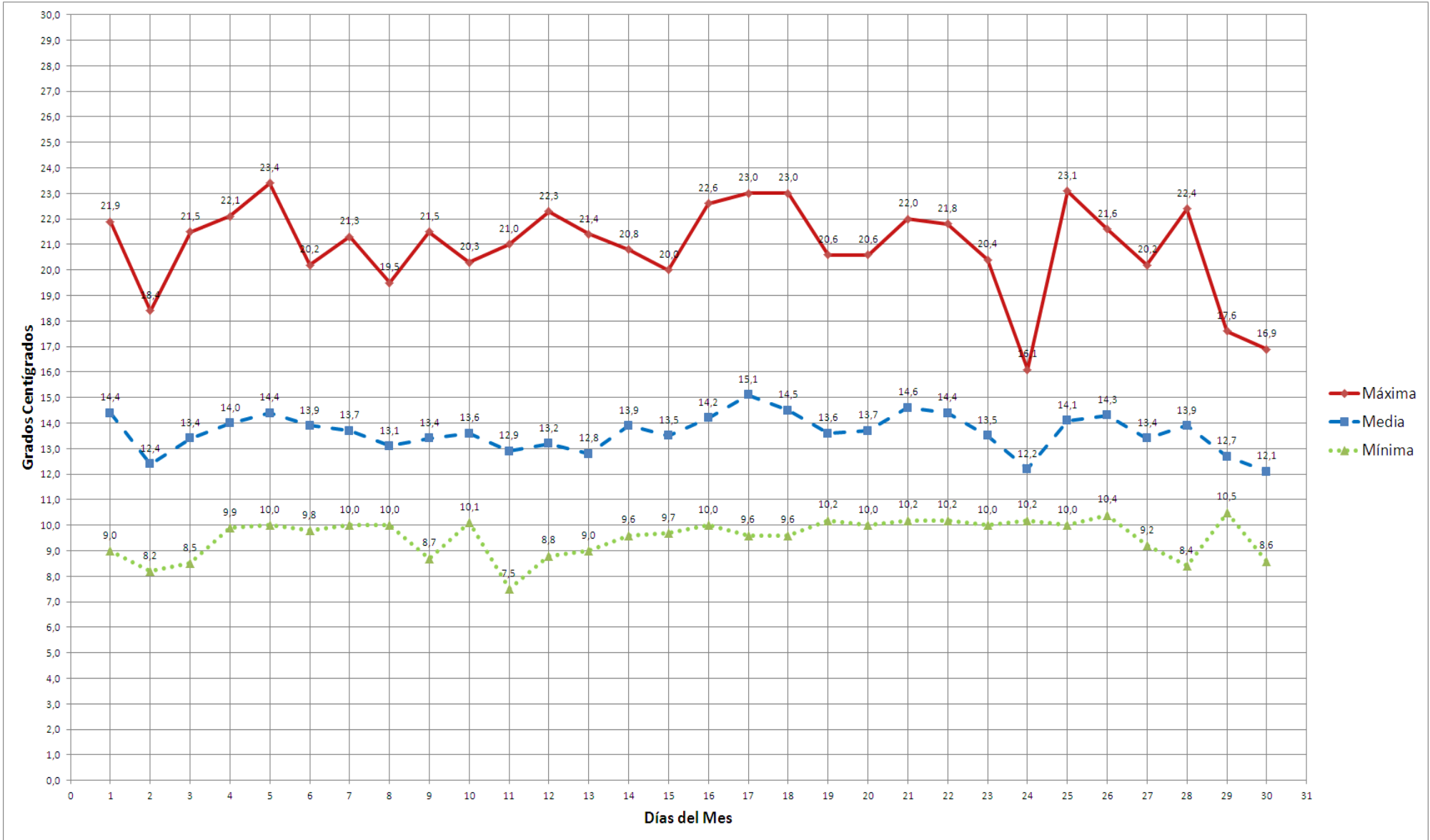



ESCUELA SUPERIOR PÒLTECNICA DE CHIMBORAZO
FACULTAD DE RECURSOS NATURALES
ESTACION AGROMETEOROLÓGICA



DIAGRAMA Nº 2

AÑO: 2014
HUMEDAD RELATIVA %

MES: ABRIL

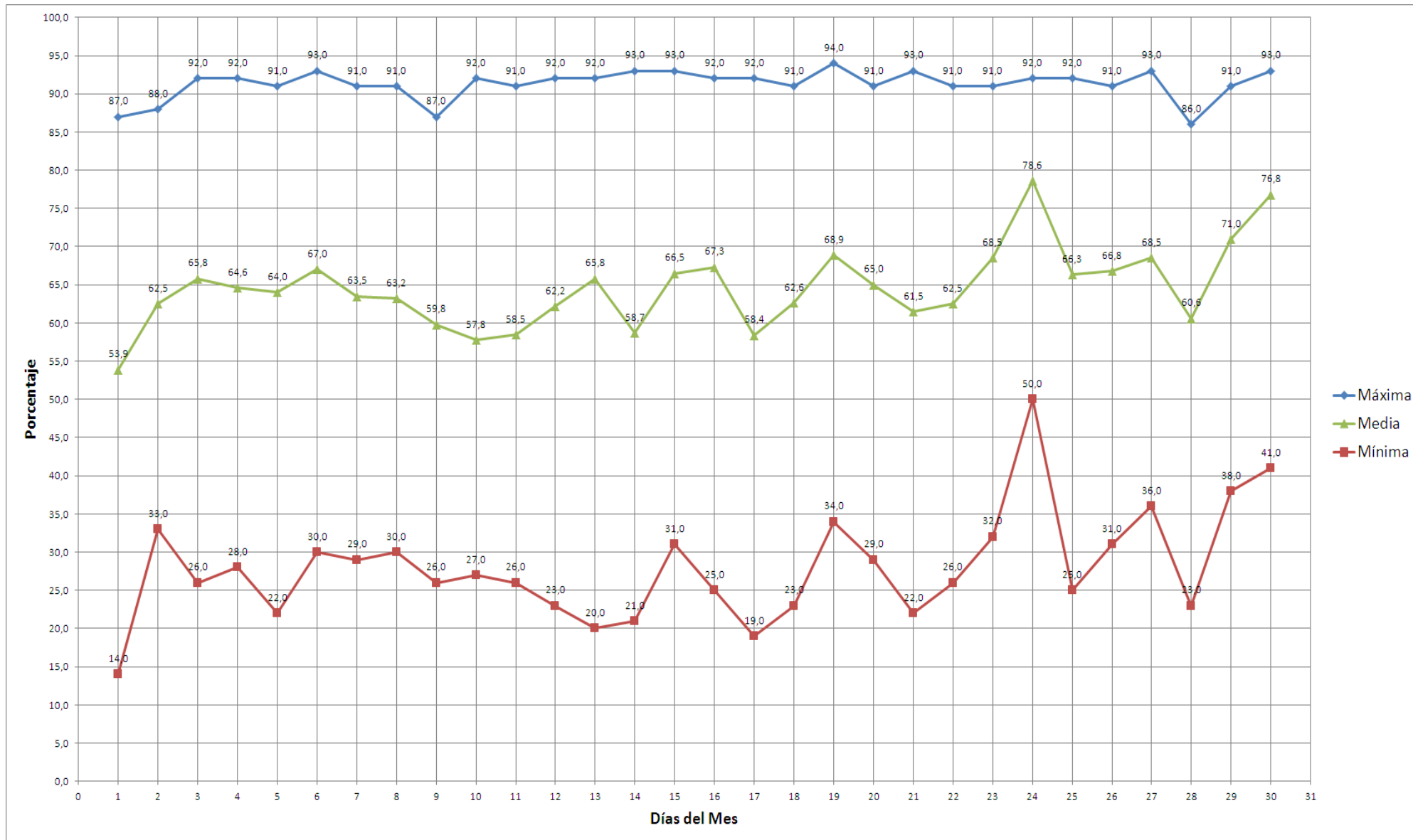



ESCUELA SUPERIOR PÒLTECNICA DE CHIMBORAZO
FACULTAD DE RECURSSOS NATURALES
ESTACION AGROMETEOROLÓGICA



DIAGRAMA Nº 3

AÑO: 2014
TENSIÓN DEL VAPOR mlb

MES: ABRIL

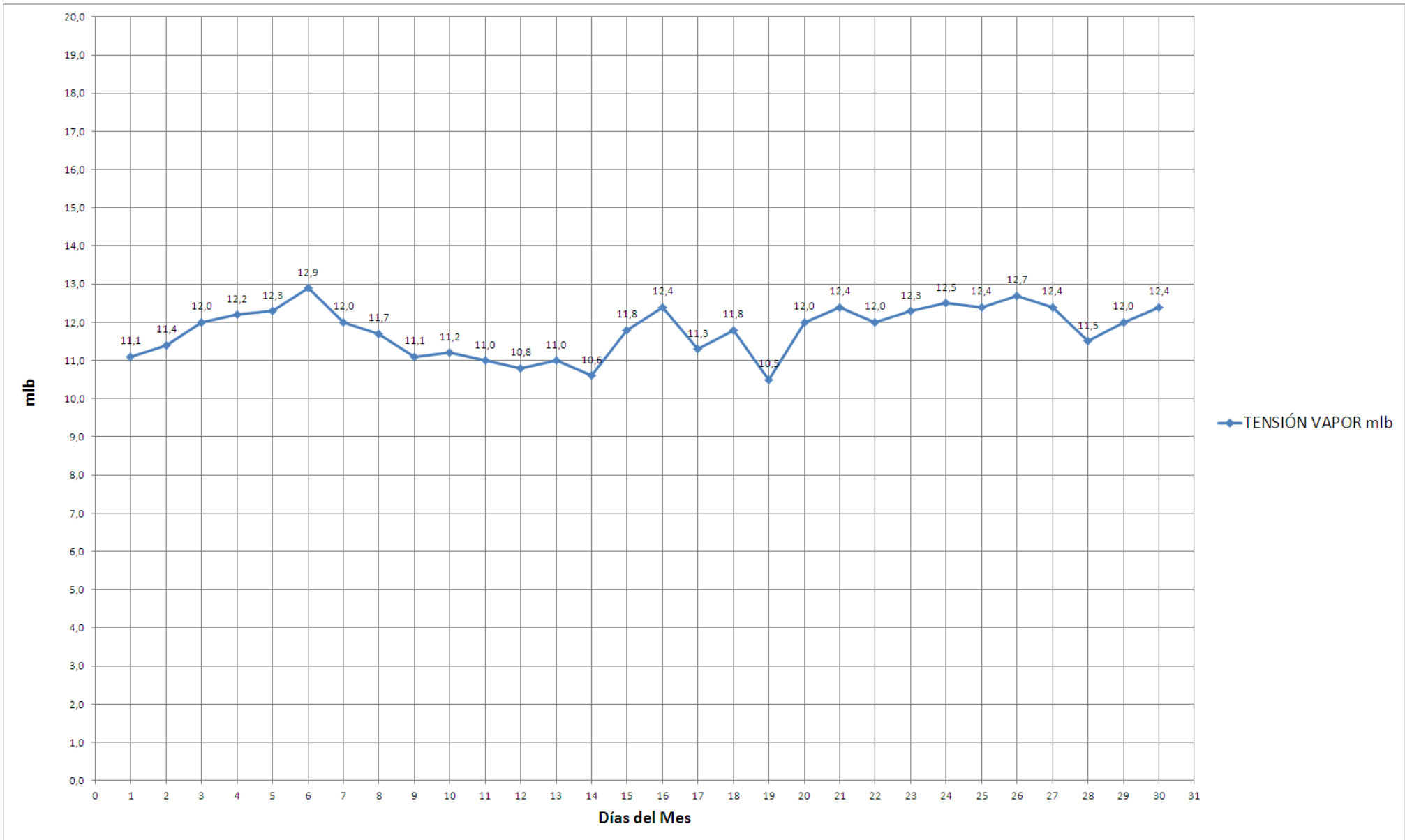



ESCUELA SUPERIOR PÒLTECNICA DE CHIMBORAZO
FACULTAD DE RECURSOS NATURALES
ESTACION AGROMETEOROLÓGICA



DIAGRAMA Nº 4

AÑO: 2014
PUNTO DE ROCIO °C

MES: ABRIL

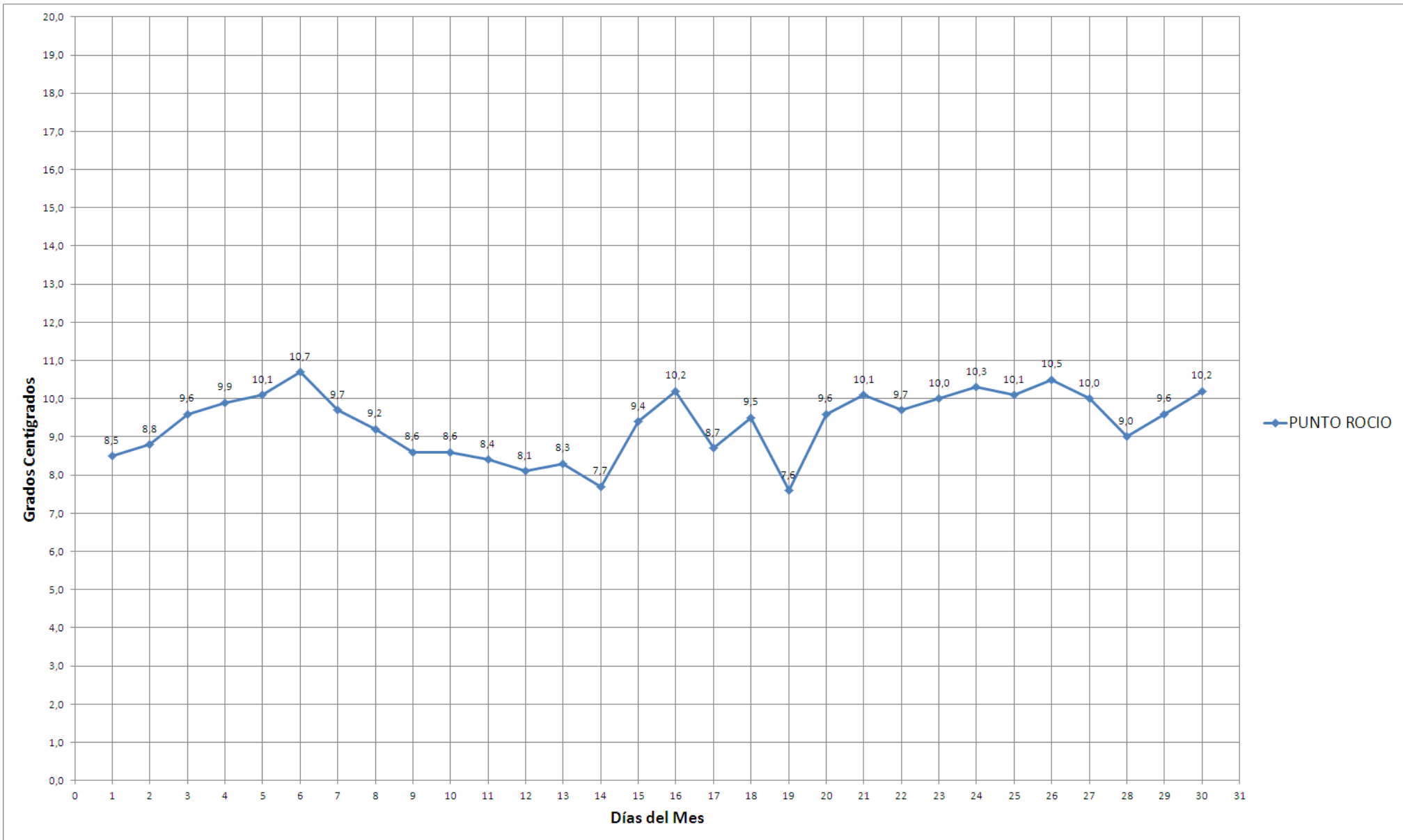



ESCUELA SUPERIOR PÒLTECNICA DE CHIMBORAZO
FACULTAD DE RECURSSOS NATURALES
ESTACION AGROMETEOROLÓGICA



DIAGRAMA Nº 5

AÑO: 2014
PRECIPITACIÓN mm

MES: ABRIL

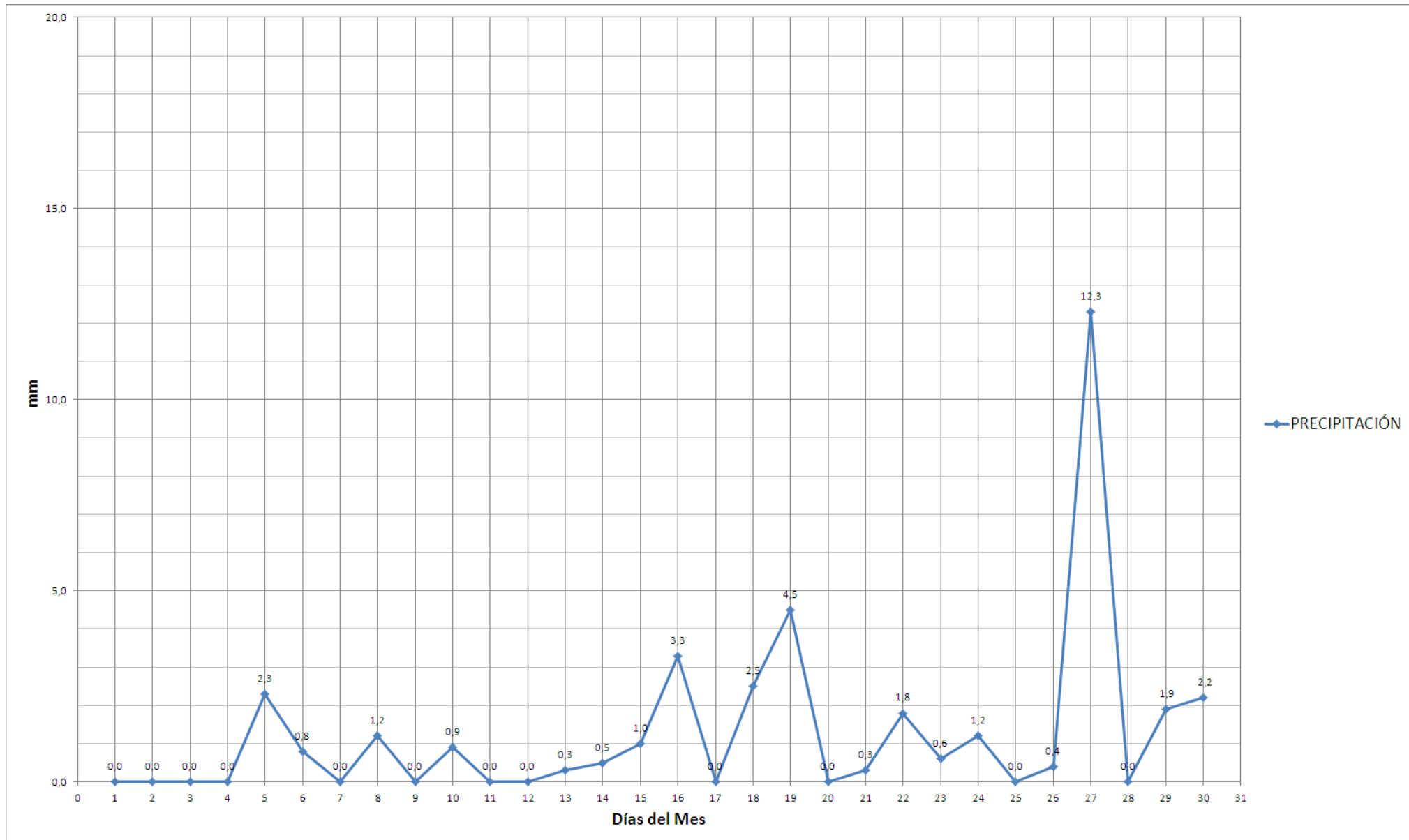



ESCUELA SUPERIOR PÒLTECNICA DE CHIMBORAZO
FACULTAD DE RECURSOS NATURALES
ESTACION AGROMETEOROLÓGICA



DIAGRAMA Nº 6

AÑO: 2014
HELIOFANÍA

MES: ABRIL

