



ESCUELA SUPERIOR POLITÉCNICA DE CHIMBORAZO
FACULTAD DE RECURSOS NATURALES
ESTACIÓN AGROMETEOROLÓGICA
BOLETIN MENSUAL



AÑO: 2014

MES: FEBRERO

FECHA	TEMPERATURA °c			H. RELATIVA %			TENSIÓN VAPOR	PUNTO ROCIO	PRECIPITACIÓN	HELIOFANÍA		VIENTO		PRESIÓN ATM.
	Media	Máxima	Mínima	Media	Máxima	Mínima	mlb	°c	mm	Horas	%	Dirección	Velocidad m/s	mm hg
1	14,3	22,4	7,8	56,9	95,0	21,0	11,3	8,7	0,0	10,1	84,0	SE	2,5	547,3
2	14,7	23,5	8,7	57,1	89,0	19,0	10,8	8,1	0,0	9,0	75,0	SW - SE	1,5	547,6
3	15,7	23,7	10,5	59,7	96,0	23,0	11,9	9,4	0,0	8,3	69,0	SE	2,8	547,0
4	14,9	23,5	10,6	70,6	96,0	23,0	12,6	10,3	4,9	6,7	56,0	NE	1,8	546,9
5	11,8	16,3	10,2	86,7	96,0	51,0	12,3	10,0	5,9	0,0	0,0	NE	1,6	547,7
6	13,5	22,0	5,8	67,8	96,0	25,0	11,2	8,5	0,0	6,6	55,0	SE	1,5	547,3
7	14,5	21,5	10,4	62,0	96,0	26,0	12,1	9,7	0,0	6,7	56,0	SE	3,0	547,4
8	13,2	17,8	9,9	65,0	88,0	38,0	12,3	10,0	0,0	0,8	7,0	SE	1,8	547,7
9	13,6	21,0	9,1	64,6	91,0	25,0	12,1	9,8	0,0	4,2	35,0	SE	1,5	547,3
10	14,1	20,0	10,4	58,6	90,0	31,0	11,8	9,5	0,0	4,1	34,0	SE	2,0	547,9
11	13,7	19,9	10,0	61,0	88,0	29,0	11,8	9,4	0,0	3,1	26,0	SE	3,0	547,6
12	14,0	22,0	9,7	61,0	91,0	22,0	11,6	9,1	0,0	5,9	49,0	SE	3,8	547,4
13	15,2	23,5	9,5	54,8	91,0	17,0	11,6	9,1	0,0	8,2	68,0	SE	1,0	547,7
14	15,5	23,2	10,7	57,3	92,0	18,0	12,2	9,9	0,1	9,1	76,0	SE	2,0	548,3
15	15,3	23,0	10,8	57,9	91,0	20,0	11,9	9,5	0,2	7,2	60,0	SW	2,3	548,4
16	15,4	23,0	10,0	56,0	90,0	18,0	11,6	9,1	0,0	9,1	76,0	SE	2,3	547,9
17	15,2	24,2	9,9	59,8	93,0	17,0	12,1	9,8	3,2	7,1	59,0	SE	1,8	547,1
18	14,2	21,2	9,5	58,8	87,0	26,0	11,7	9,2	0,0	5,1	42,0	SE	2,2	547,2
19	15,6	23,7	10,0	60,8	91,0	21,0	12,3	10,0	0,5	7,4	62,0	NE	2,0	546,9
20	16,0	23,9	11,0	57,6	89,0	20,0	12,2	9,9	0,0	8,9	74,0	SE	2,8	547,1
21	13,2	17,6	11,0	72,9	94,0	39,0	12,8	10,6	0,9	0,0	0,0	SE	1,3	547,7
22	13,2	19,4	9,5	65,0	90,0	32,0	11,6	9,1	0,0	1,2	10,0	SE	1,5	547,9
23	13,1	18,9	9,5	69,9	93,0	35,0	12,2	9,9	0,0	1,4	12,0	SE	2,8	547,5
24	13,5	21,6	9,9	65,3	92,0	27,0	12,0	9,6	0,0	1,2	10,0	SE	2,6	547,4
25	14,2	19,5	11,0	63,1	89,0	30,0	12,4	10,1	0,1	2,0	17,0	SE - NE	1,8	547,2
26	15,5	23,7	10,0	60,0	89,0	20,0	12,3	10,0	0,0	8,1	67,0	SE	2,4	547,3
27	13,4	19,2	10,5	63,3	92,0	33,0	11,7	9,3	0,0	0,2	2,0	NE	1,5	548,4
28	14,3	23,0	7,3	55,7	86,0	21,0	10,5	7,7	0,0	7,3	61,0	SE	1,3	548,2
29														
30														
31														
SUMA	400,8	602,2	273,2	1749,2	2561,0	727,0	332,9	265,3	15,8	149,0	1242,0	SE	58,4	15331,3
DIAS DE DATOS	28	28	28	28	28	28	28	28	28	28	28		28	28
MEDIA	14,3	21,5	9,8	62,5	91,5	26,0	11,9	9,5		5,3	44,4		2,1	547,5
MÁX. 24 Hs.	16,0	24,2	11,0	86,7	96,0	51,0	12,8	10,6	5,9	10,1	84,0		3,8	548,4
FECHA	20	17	20-21-25	5	3-4-5-6-7	5	21	21	5	1	1		12	15-27
Nº DE DÍAS	1	1	3	1	5	1	1	1	1	1	1		1	2
MIN. 24 Hs.	11,8	16,3	5,8	54,8	86,0	17,0	10,5	7,7	0,0	0,0	0,0		1,0	546,9
FECHA	5	5	6	13	28	13-17	28	28	VARIOS	5. - 21	5. - 21		13	4. - 19
Nº DE DÍAS	1	1	1	1	1	2	1	1	20	2	2		1	2



ESCUELA SUPERIOR PÒLTECNICA DE CHIMBORAZO
FACULTAD DE RECURSOS NATURALES
ESTACION AGROMETEOROLÓGICA



DIAGRAMA Nº 1

AÑO: 2014
TEMPERATURA °C

MES: FEBRERO

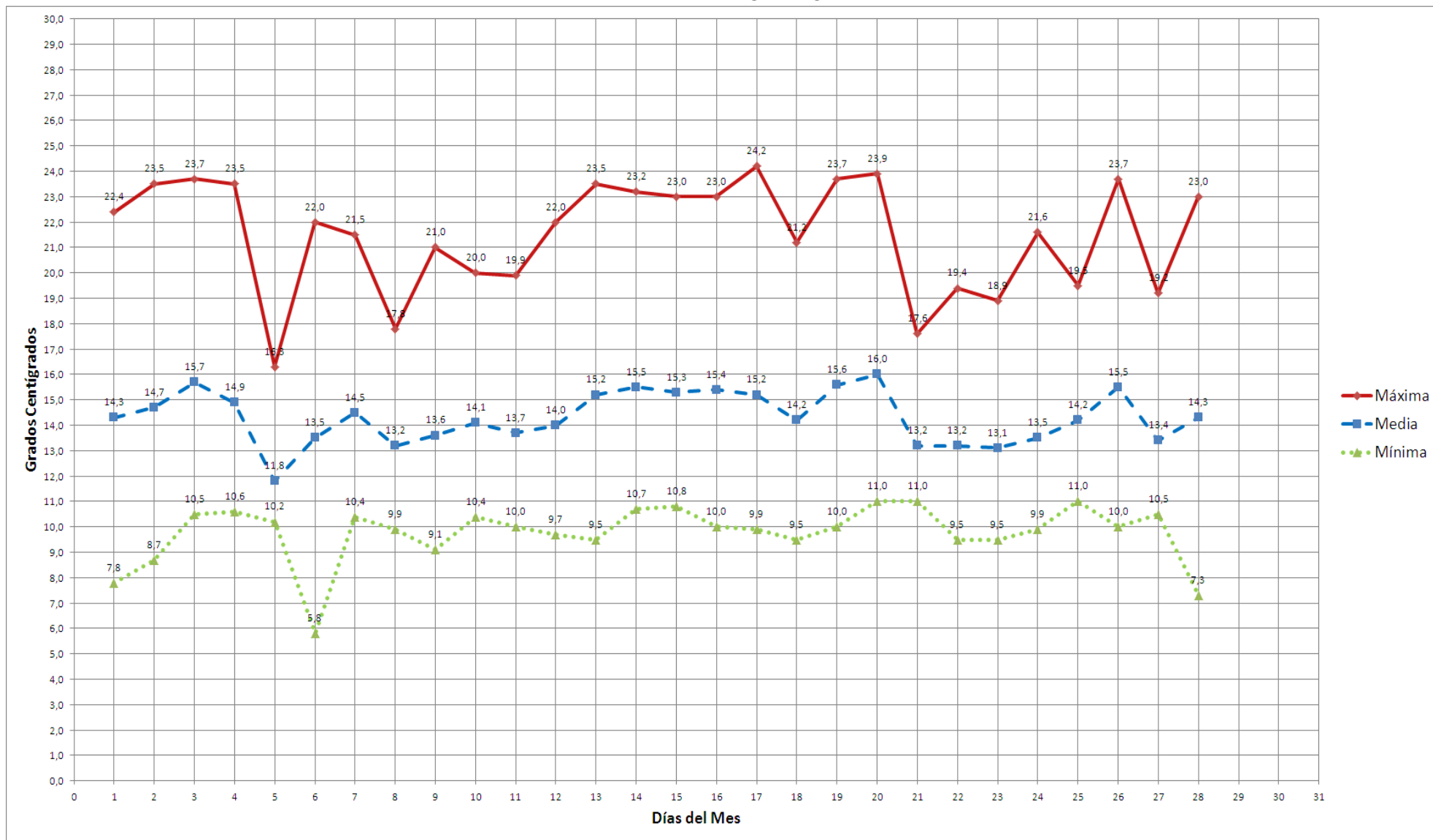



ESCUELA SUPERIOR PÒLTECNICA DE CHIMBORAZO
FACULTAD DE RECURSSOS NATURALES
ESTACION AGROMETEOROLÓGICA



DIAGRAMA Nº 2

AÑO: 2014
HUMEDAD RELATIVA %

MES: FEBRERO

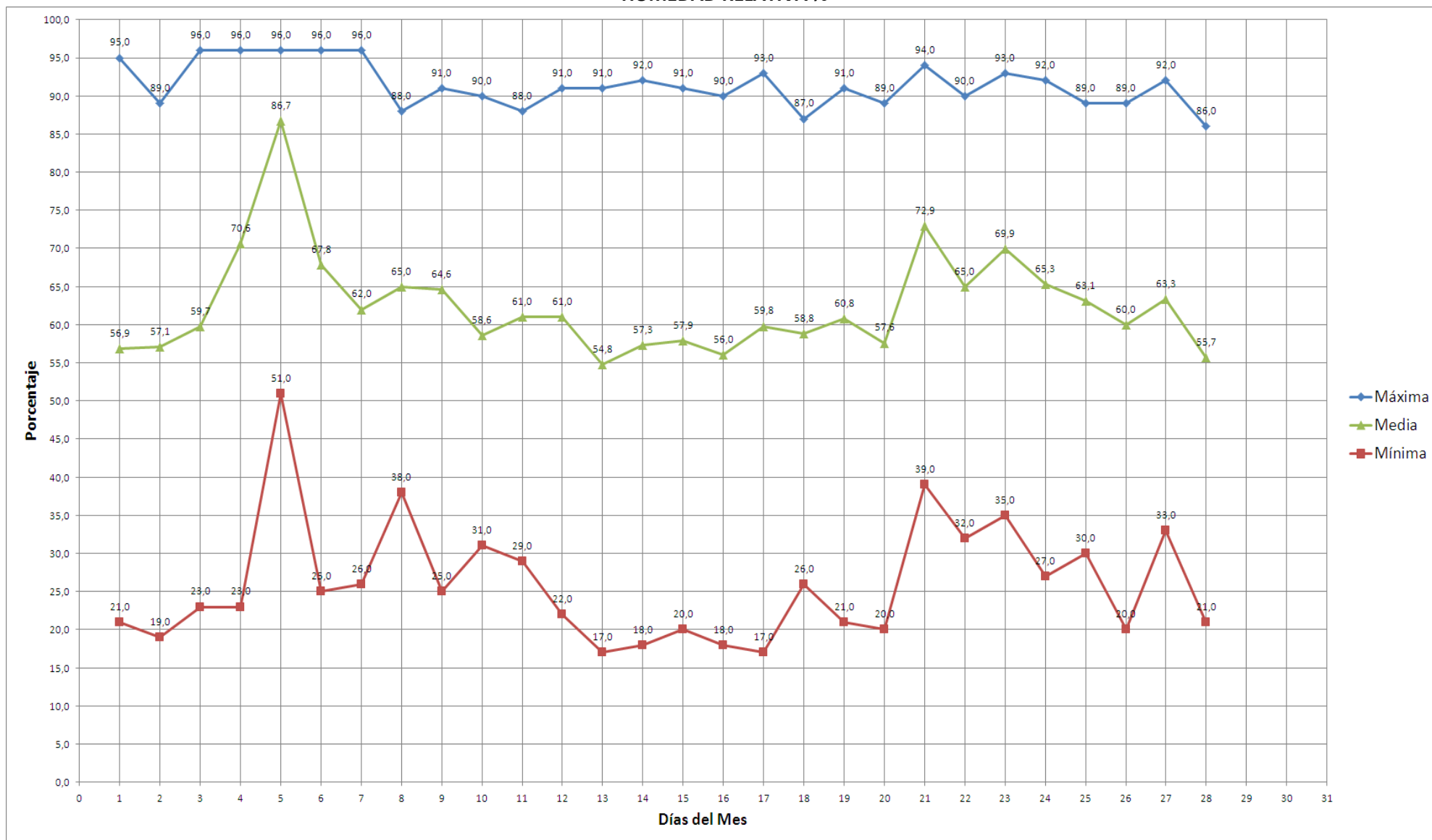



ESCUELA SUPERIOR PÒLTECNICA DE CHIMBORAZO
FACULTAD DE RECURSSOS NATURALES
ESTACION AGROMETEOROLÓGICA



DIAGRAMA Nº 3

AÑO: 2014
TENSIÓN DEL VAPOR mlb

MES: FEBRERO

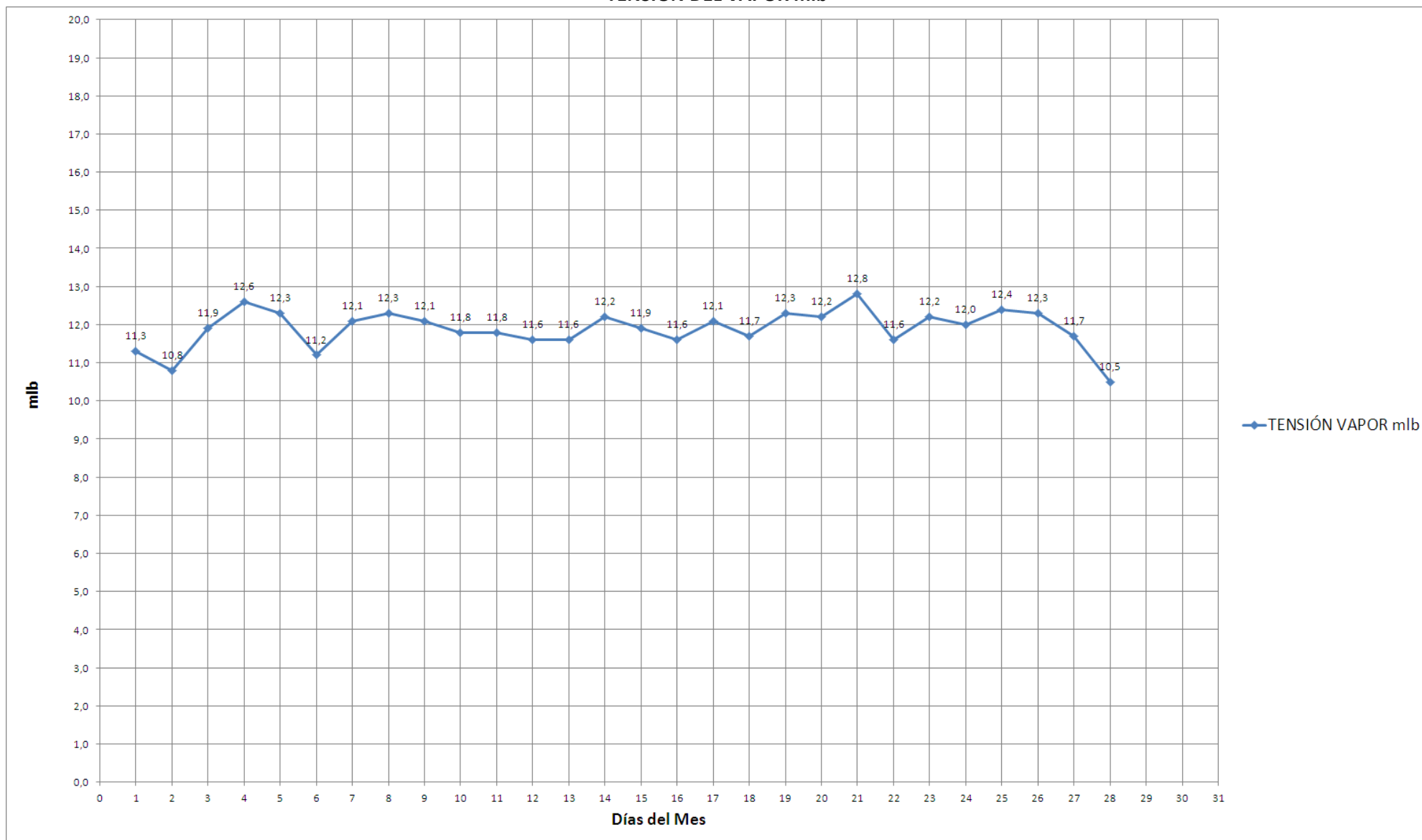



ESCUELA SUPERIOR PÒLTECNICA DE CHIMBORAZO
FACULTAD DE RECURSSOS NATURALES
ESTACION AGROMETEOROLÒGICA



DIAGRAMA N° 4

AÑO: 2014
PUNTO DE ROCIO °C

MES: FEBRERO

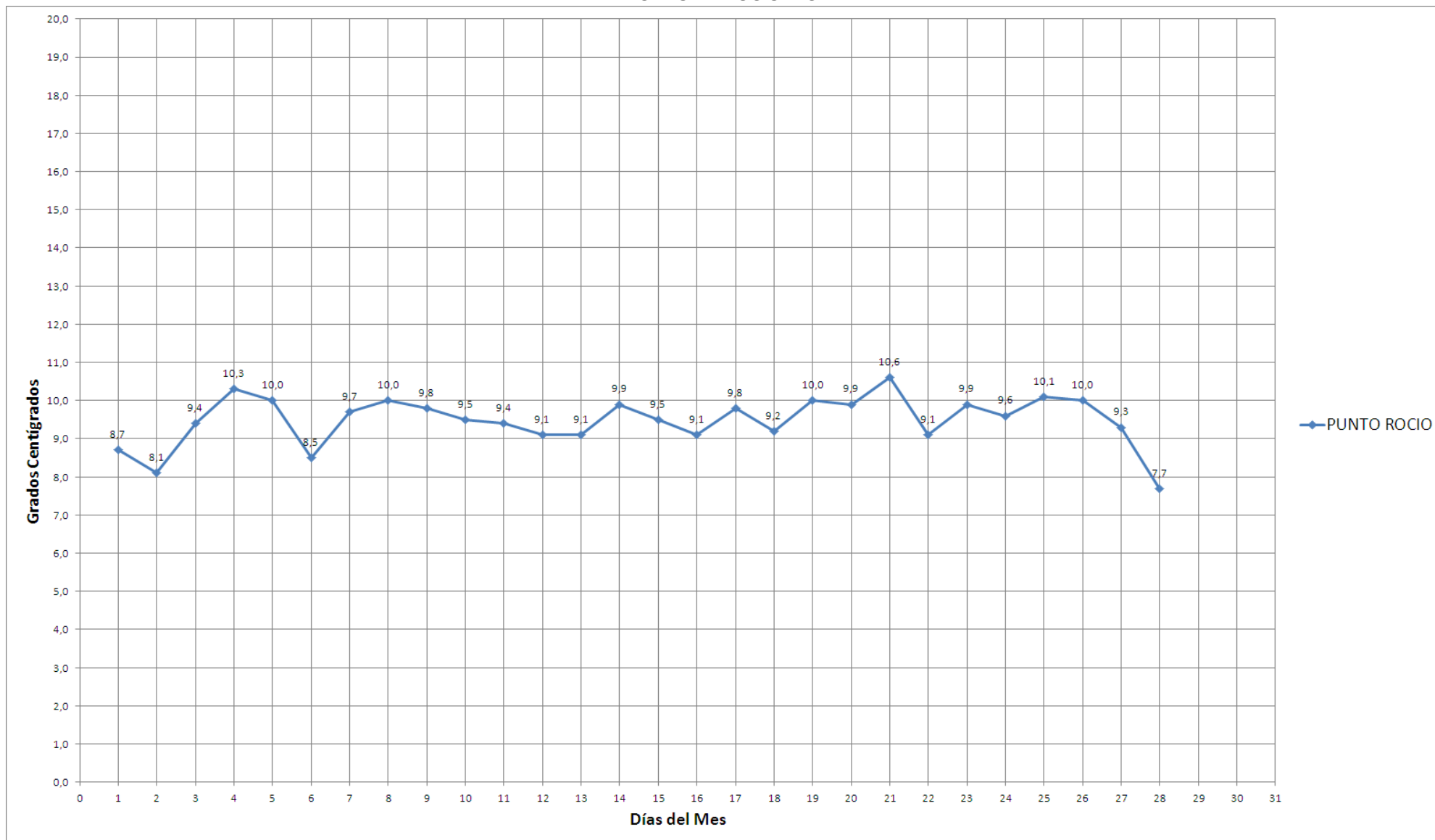



ESCUELA SUPERIOR PÒLTECNICA DE CHIMBORAZO
FACULTAD DE RECURSSOS NATURALES
ESTACION AGROMETEOROLÒGICA



DIAGRAMA N° 5

AÑO: 2014
PRECIPITACIÓN mm

MES: FEBRERO

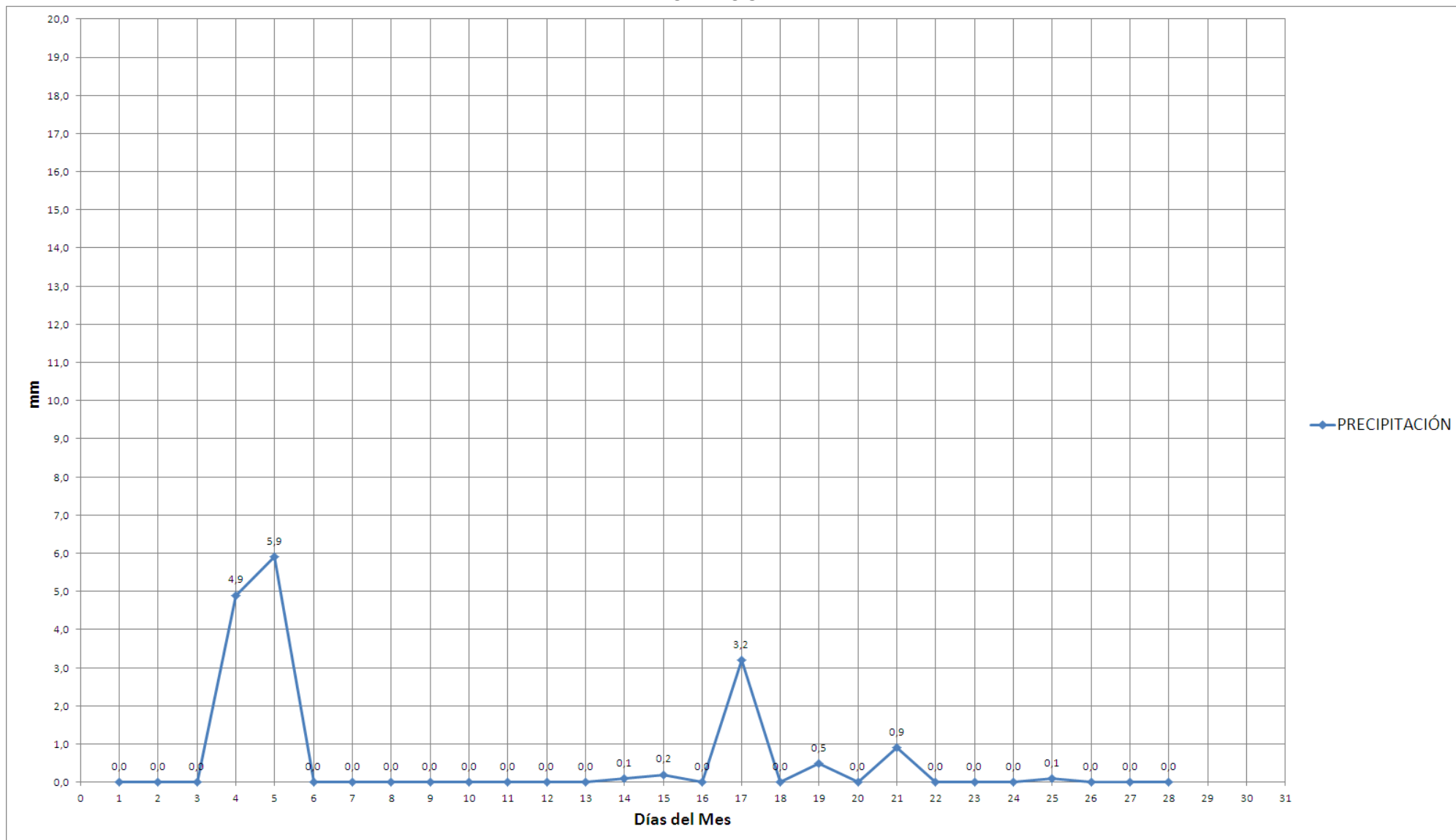



ESCUELA SUPERIOR PÒLTECNICA DE CHIMBORAZO
FACULTAD DE RECURSOS NATURALES
ESTACION AGROMETEOROLÒGICA



DIAGRAMA N° 6

AÑO: 2014
HELIOFANÍA

MES: FEBRERO

