



ESCUELA SUPERIOR POLITÉCNICA DE CHIMBORAZO
FACULTAD DE RECURSOS NATURALES
ESTACIÓN AGROMETEOROLÓGICA
BOLETIN MENSUAL



AÑO: 2013

MES: DICIEMBRE

FECHA	TEMPERATURA °c			HUMEDAD RELATIVA %			TENSIÓN VAPOR	PUNTO ROCIO	PRECIPITACIÓN	HELIOFANÍA		VIENTO		PRESIÓN ATM.
	Media	Máxima	Mínima	Media	Máxima	Mínima	mlb	°c	mm	Horas	%	Dirección	Velocidad m/s	mm hg
1	13,3	23,5	5,9	74,8	96,0	33,0	10,0	6,8	0,0	7,5	62,0	SE	1,5	547,5
2	14,1	24,2	8,8	76,0	96,0	36,0	10,9	8,1	6,2	7,0	58,0	SE	2,0	547,4
3	13,3	21,3	10,6	78,5	96,0	37,0	11,7	9,3	0,2	2,9	24,0	SE	1,4	548,0
4	13,5	22,0	10,7	74,9	96,0	40,0	12,3	9,9	0,3	1,2	10,0	E - SE	2,6	548,2
5	13,7	20,9	9,7	74,4	96,0	39,0	11,7	9,3	0,0	3,7	31,0	SE - NE	2,5	548,3
6	14,7	23,2	10,3	67,4	96,0	26,0	11,2	8,6	0,0	9,5	79,0	SE	2,5	547,8
7	13,6	23,3	8,9	72,1	96,0	29,0	11,7	9,3	0,0	5,1	42,0	SE	1,5	548,0
8	13,4	21,2	9,8	77,4	96,0	37,0	12,1	9,7	0,0	2,5	21,0	SE	1,3	548,0
9	13,2	19,6	10,4	70,8	96,0	31,0	11,8	9,4	2,6	4,1	34,0	SE	1,8	547,6
10	13,0	20,1	9,3	59,7	96,0	32,0	11,2	8,6	0,0	2,8	23,0	SE	3,4	548,8
11	12,6	20,5	5,4	58,4	96,0	24,0	10,0	7,0	0,0	8,4	7,0	NE	3,2	548,4
12	15,1	24,2	8,7	61,5	96,0	22,0	10,8	8,1	0,0	10,4	87,0	SE	3,0	547,9
13	15,2	23,6	9,5	59,7	96,0	23,0	11,6	9,1	0,0	7,4	62,0	SE	3,3	547,2
14	14,2	22,5	9,8	67,6	96,0	27,0	11,0	8,3	0,0	6,5	54,0	SE	1,8	547,4
15	14,2	22,2	8,7	61,0	96,0	27,0	10,5	7,7	0,0	9,0	75,0	SE	2,8	548,0
16	14,8	22,6	10,7	58,3	96,0	21,0	11,3	8,8	0,0	5,3	44,0	SE - NE	2,8	547,5
17	14,4	20,3	10,0	58,3	91,0	24,0	11,5	9,1	0,0	1,3	11,0	SE	2,0	547,8
18	15,0	24,5	10,6	54,3	91,0	18,0	11,3	8,8	0,0	5,6	47,0	NE	2,0	547,2
19	15,4	23,4	10,5	56,8	84,0	22,0	11,7	9,3	1,8	5,0	42,0	SE	1,8	547,1
20	15,0	23,6	11,6	67,9	92,0	23,0	13,2	11,0	0,6	3,7	31,0	SE	0,8	547,0
21	14,1	22,9	10,0	66,9	94,0	24,0	12,6	10,3	2,6	5,3	44,0	SE	2,0	547,2
22	14,8	25,4	9,0	61,5	93,0	14,0	11,9	9,4	0,4	6,7	56,0	NE - E	1,5	547,8
23	14,5	25,6	4,7	52,3	93,0	9,0	10,4	7,5	0,0	9,8	82,0	SE	2,0	547,3
24	13,5			49,3	80,0	8,0								
25	13,8			53,6	85,0	18,0								
26	14,7	22,8	9,5	57,9	92,0	20,0	11,2	8,6	3,3	9,6	80,0	SE	3,0	547,9
27	13,8	22,3	8,6	59,7	93,0	24,0	10,9	8,2	0,0	4,1	34,0	NE	3,3	548,7
28	13,3	19,6	9,0	59,2	94,0	31,0	11,8	9,4	0,0	5,5	46,0	NE	3,3	549,0
29	13,9	22,4	9,0	62,2	92,0	22,0	11,9	9,5	0,0	5,3	44,0	SE	2,8	547,8
30	14,5	20,8	9,7	51,3	95,0	23,0	11,2	8,7	0,2	5,9	49,0	SE	3,0	547,5
31	15,7			39,2	77,0	17,0								
SUMA	438,3	628,5	259,4	1942,9	2882,0	781,0	319,4	247,8	18,2	161,1	1279,0	SE	64,9	15338,3
DÍAS DE DATOS	31,0	28,0	28,0	31,0	31,0	31,0	28,0	28,0	28,0	28,0	28,0		28,0	28,0
MEDIA	14,1	22,4	9,3	62,7	93,0	25,2	11,4	8,9		5,8	45,7		2,3	547,8
MÁX. 24 Hs.	15,7	25,6	11,6	78,5	96,0	40,0	13,2	11,0	6,2	10,4	87,0		3,4	549,0
FECHA	31	23	20	3	VIARIOS	4	20	20	2	12	12		10	28
Nº DE DÍAS	1	1	1	1	16	1	1	1	1	1	1		1	1
MIN. 24 Hs.	12,6	19,6	4,7	39,2	77,0	8,0	10,0	6,8	0,0	1,2	7,0		0,8	547,0
FECHA	11	9. - 28	23	31	31	24	1. - 11	1	VIARIOS	4	11		20	20
Nº DE DÍAS	1	2	1	1	1	1	2	1	18	1	1		1	1



ESCUELA SUPERIOR PÒLTECNICA DE CHIMBORAZO
FACULTAD DE RECURSOS NATURALES
ESTACION AGROMETEOROLÓGICA



DIAGRAMA Nº 1

AÑO: 2013
TEMPERATURA °C

MES: DICIEMBRE

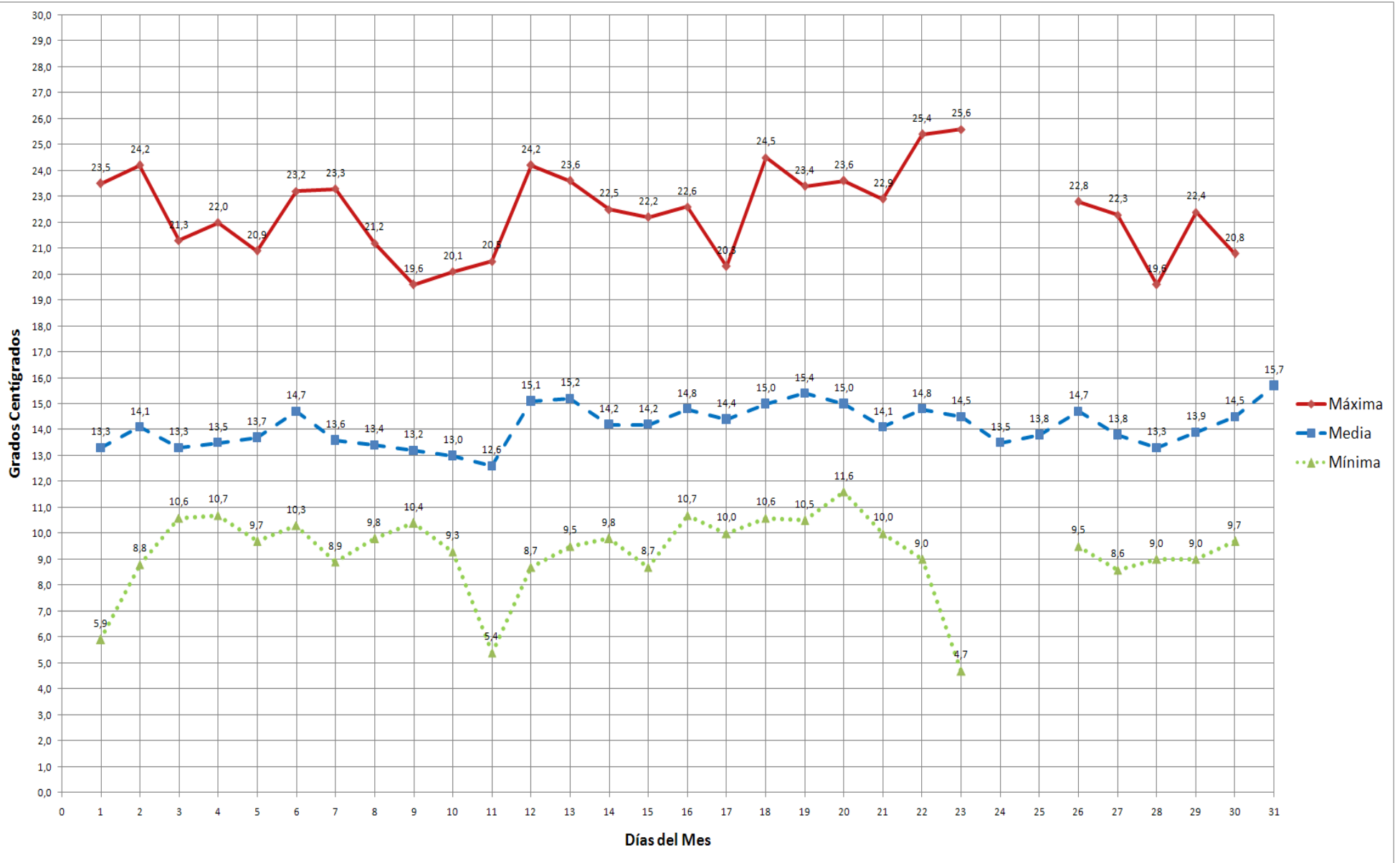



ESCUELA SUPERIOR PÒLTECNICA DE CHIMBORAZO
FACULTAD DE RECURSOS NATURALES
ESTACION AGROMETEOROLÓGICA



DIAGRAMA Nº 2

AÑO: 2013
HUMEDAD RELATIVA %

MES: DICIEMBRE

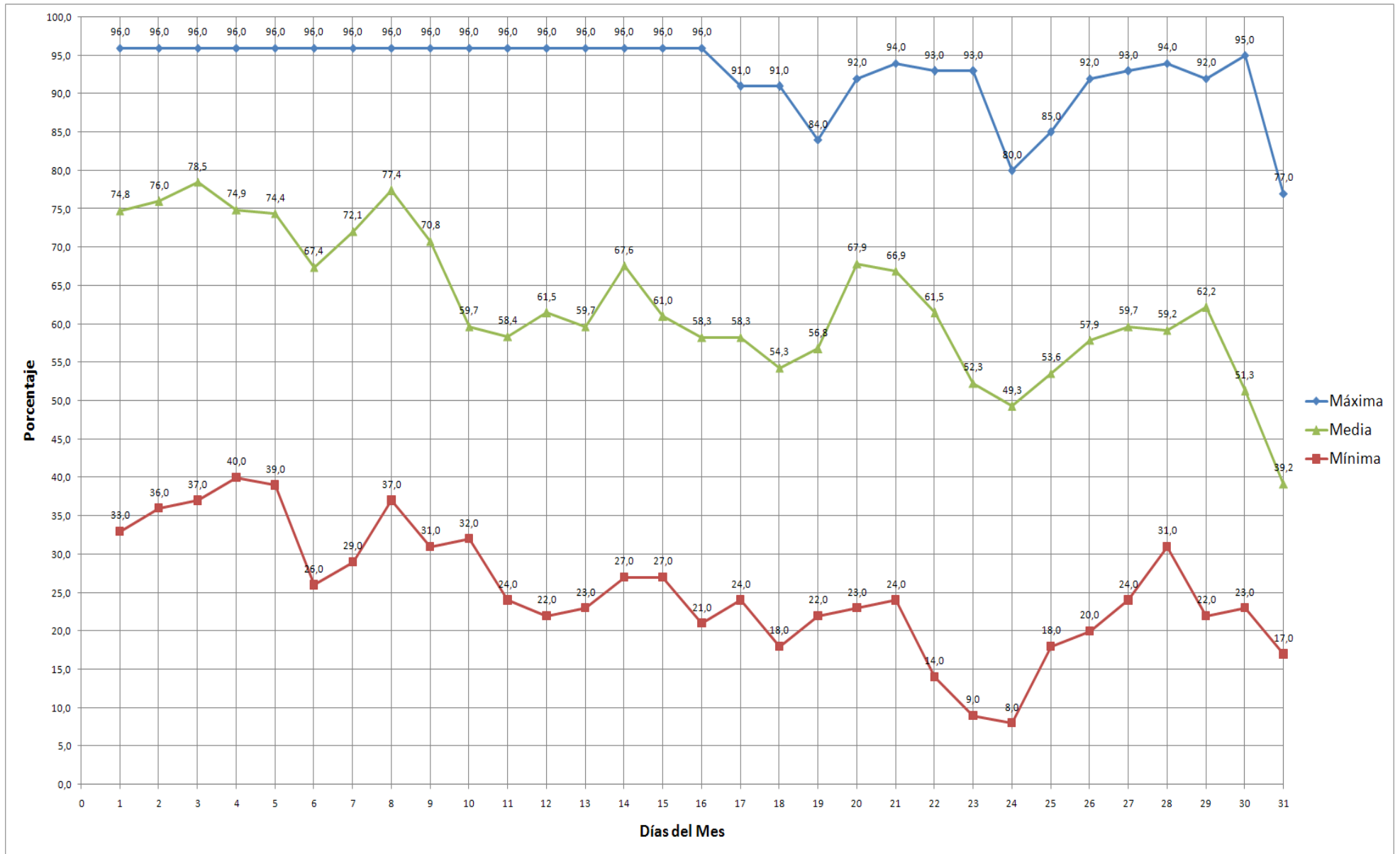



ESCUELA SUPERIOR PÒLTECNICA DE CHIMBORAZO
FACULTAD DE RECURSOS NATURALES
ESTACION AGROMETEOROLÓGICA



DIAGRAMA Nº 3

AÑO: 2013
TENSIÓN DEL VAPOR mIb

MES: DICIEMBRE

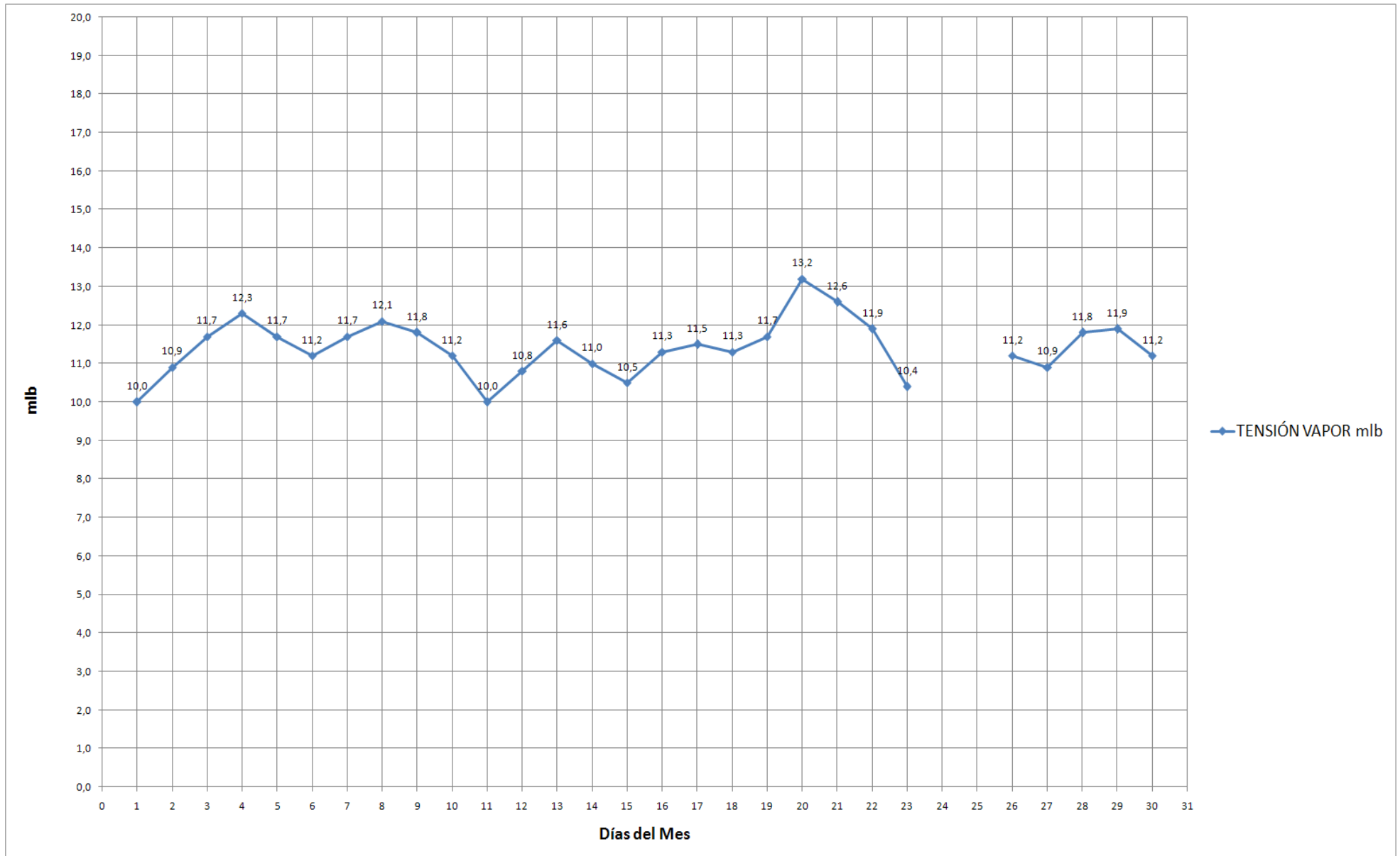



ESCUELA SUPERIOR PÒLTECNICA DE CHIMBORAZO
FACULTAD DE RECURSSOS NATURALES
ESTACION AGROMETEOROLÓGICA



DIAGRAMA Nº 4

AÑO: 2013
PUNTO DE ROCIO °C

MES: DICIEMBRE

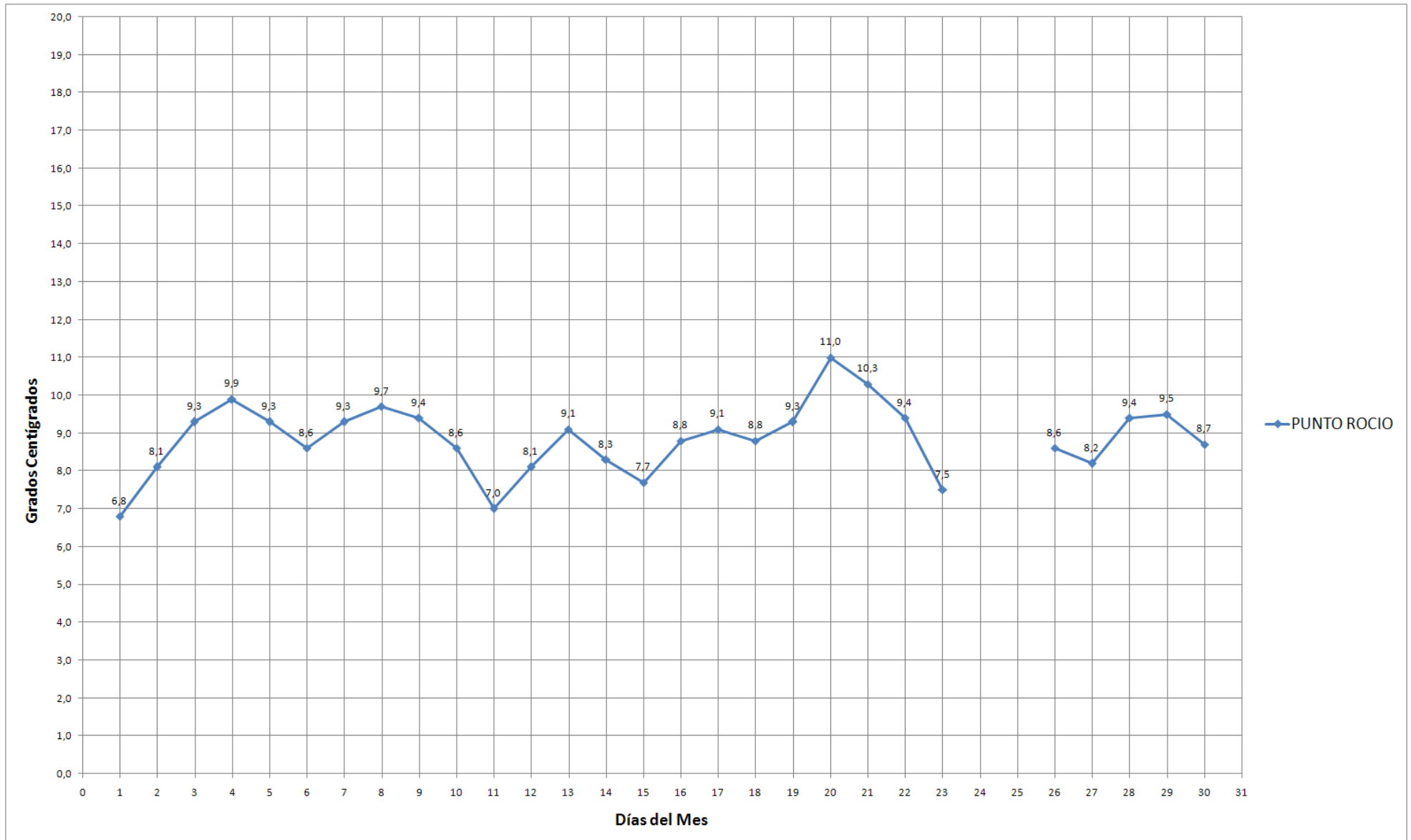



ESCUELA SUPERIOR PÒLTECNICA DE CHIMBORAZO
FACULTAD DE RECURSOS NATURALES
ESTACION AGROMETEOROLÓGICA



DIAGRAMA Nº 5

AÑO: 2013
PRECIPITACIÓN mm

MES: DICIEMBRE

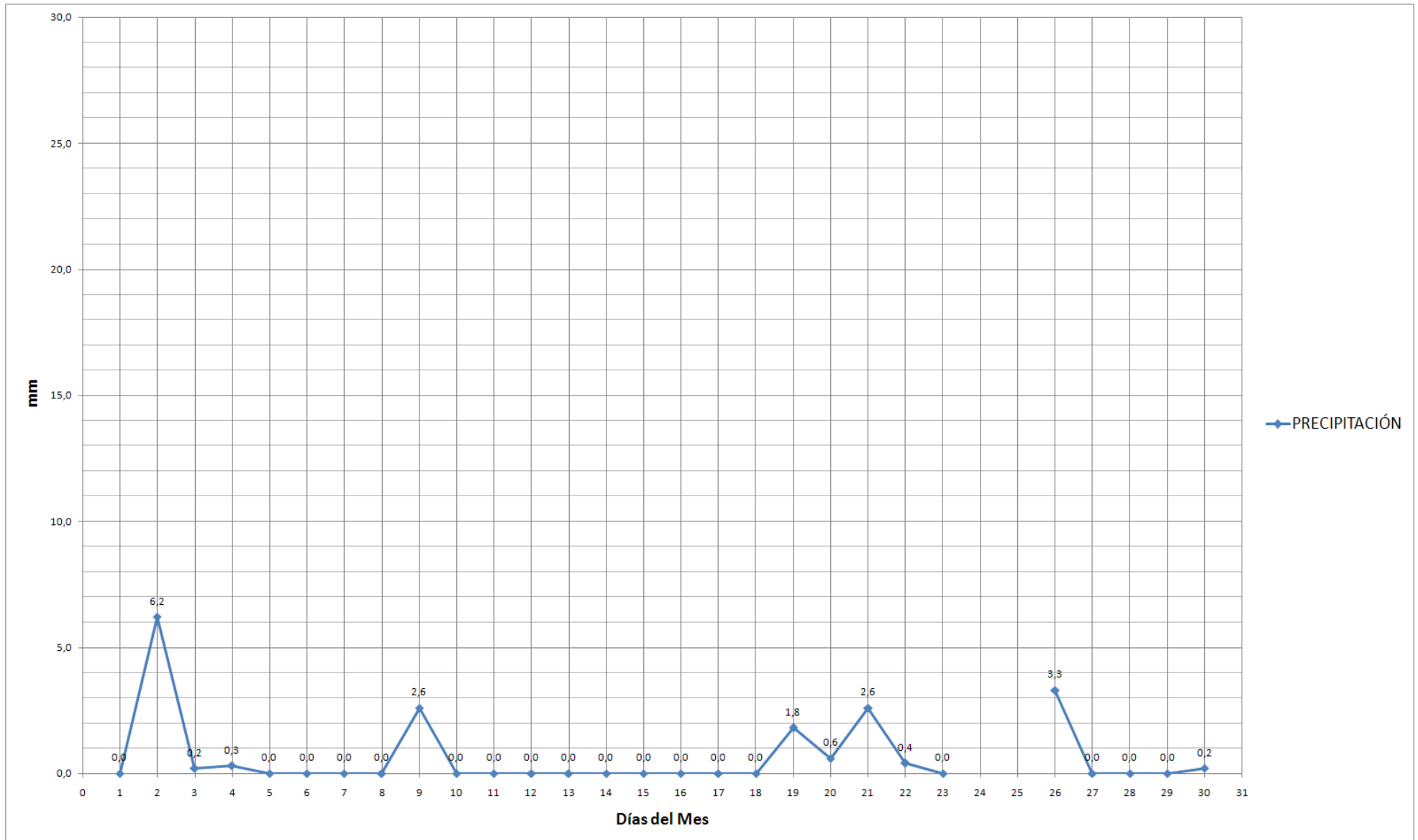



ESCUELA SUPERIOR PÒLTECNICA DE CHIMBORAZO
FACULTAD DE RECURSOS NATURALES
ESTACION AGROMETEOROLÓGICA



DIAGRAMA Nº 6

AÑO: 2013
HELIOFANÍA

MES: DICIEMBRE

