



ESCUELA SUPERIOR POLITÉCNICA DE CHIMBORAZO
FACULTAD DE RECURSOS NATURALES
ESTACIÓN AGROMETEOROLÓGICA
BOLETIN MENSUAL



AÑO: 2013

MES: FEBRERO

FECHA	TEMPERATURA °c			H. RELATIVA %			TENSIÓN VAPOR	PUNTO ROCIO	PRECIPITACIÓN	HELIOFANÍA		VIENTO		PRESIÓN ATM.
	Media	Máxima	Mínima	Media	Máxima	Mínima	mlb	°c	mm	Horas	%	Dirección	Velocidad m/s	mm hg
1	15,3	26,0	9,5	54,6	95,0	15,0	13,1	11,0	0,0	7,4	62,0	E	2,5	547,8
2	14,1			64,7	92,0	33,0								
3	14,0			58,0	92,0	20,0								
4	12,4	18,5	9,0	76,5	95,0	35,0	12,4	10,1	3,6	0,6	5,0	E	1,2	547,3
5	12,1	18,4	9,7	73,5	95,0	40,0	12,5	10,2	11,6	0,4	3,0	E - SE	1,0	548,0
6	14,1	22,2	10,4	66,3	94,0	23,0	12,8	10,6	0,0	6,1	51,0	SE	2,0	548,1
7	14,6	22,2	10,2	61,8	94,0	21,0	12,8	10,6	0,0	4,5	37,0	SE	1,2	547,8
8	14,4	22,0	10,4	64,2	93,0	21,0	12,9	10,8	0,0	4,5	37,0	SE	1,5	547,6
9	10,5			79,2	94,0	56,0								
10	11,0			72,6	94,0	24,0								
11	12,3			80,0	95,0	30,0				3,1	26,0			
12	12,1			67,9	94,0	33,0								
13	12,7	20,7	9,0	70,8	93,0	29,0	12,7	10,5	59,6			SW	1,2	547,1
14	12,8	19,0	7,4	73,6	94,0	40,0	12,4	10,2	9,6	3,5	29,0	S	1,0	547,8
15	13,2	20,3	9,6	63,7	94,0	25,0	11,9	9,5	0,0	6,5	54,0	SE - E	1,2	547,8
16	12,3			67,2	94,0	33,0								
17	13,4			64,1	93,0	31,0								
18														
19														
20														
21														
22									5,8					
23	14,0	21,9	8,6	64,7	93,0	25,0	12,4	10,1	0,1	5,0	42,0	SE	1,7	547,6
24	15,1			59,6	91,0	21,0								
25	14,1	21,8	9,4	62,7	93,0	29,0	12,5	10,2	0,0	0,6	5,0	SE	1,7	547,3
26	14,2	20,7	9,8	59,3	93,0	26,0	12,8	10,6	0,0	4,0	33,0	SE - NE	3,5	547,8
27	13,4	20,6	8,7	68,1	91,0	32,0	12,9	10,6	0,0	3,0	25,0	NE - SE	2,2	548,1
28	14,5	20,7	10,5	62,3	92,0	28,0	12,7	10,4	0,2	4,2	35,0	NE - SE	1,2	547,7
29														
30														
31														
SUMA	306,6	295,0	132,2	1.535,4	2.148,0	670,0	176,8	145,4	90,5	53,4	444,0	SE	23,1	7.667,8
DÍAS DE DATOS	23	14	14	23	23	23	14	14	15	14	14		14	14
MEDIA	13,3	21,1	9,4	66,8	93,4	29,1	12,6	10,4		3,8	31,7		1,7	547,7
MÁX. 24 Hs.	15,3	26,0	10,5	80,0	95,0	56,0	13,1	11,0	59,6	7,4	62,0		3,5	548,1
FECHA	1	1	28	11	1-4-5-11	9	1	1	13	1	1		26	6.-27
Nº DE DÍAS	1	1	1	1	4	1	1	1	1	1	1		1	2
MIN. 24 Hs.	10,5	18,4	7,4	54,6	91,0	15,0	11,9	9,5	0,0	0,4	3,0		1,0	547,1
FECHA	9	5	14	1	24-27	1	15	15	VARIOS	5	5		5.-14	13
Nº DE DÍAS	1	1	1	1	2	1	1	1	8	1	1		2	1



ESCUELA SUPERIOR PÒLTECNICA DE CHIMBORAZO
FACULTAD DE RECURSSOS NATURALES
ESTACION AGROMETEOROLÓGICA



DIAGRAMA Nº 1

AÑO: 2013
TEMPERATURA °C

MES: FEBRERO

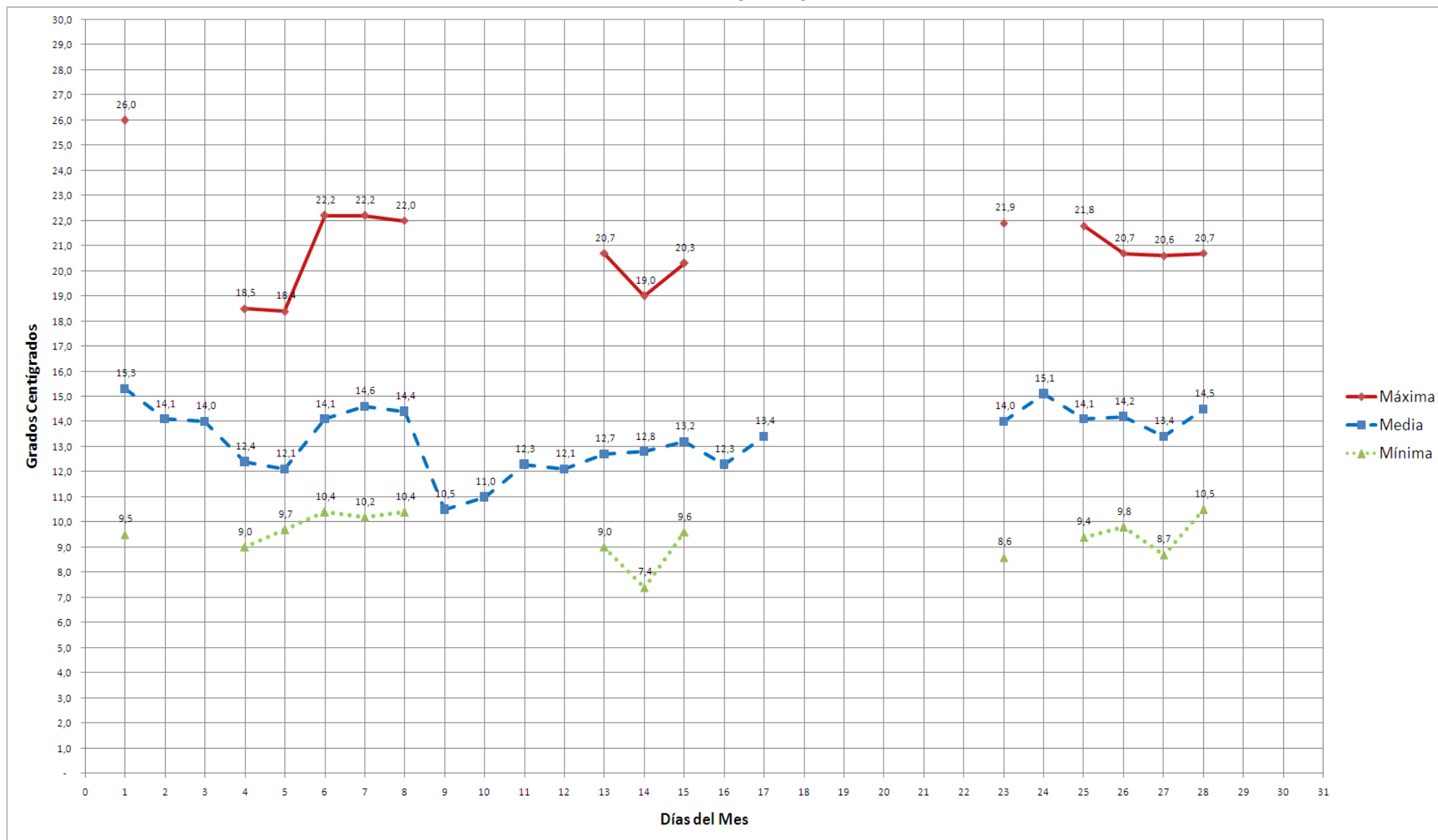



ESCUELA SUPERIOR PÒLTECNICA DE CHIMBORAZO
FACULTAD DE RECURSSOS NATURALES
ESTACION AGROMETEOROLÓGICA



DIAGRAMA Nº 2

AÑO: 2013
HUMEDAD RELATIVA %

MES: FEBRERO

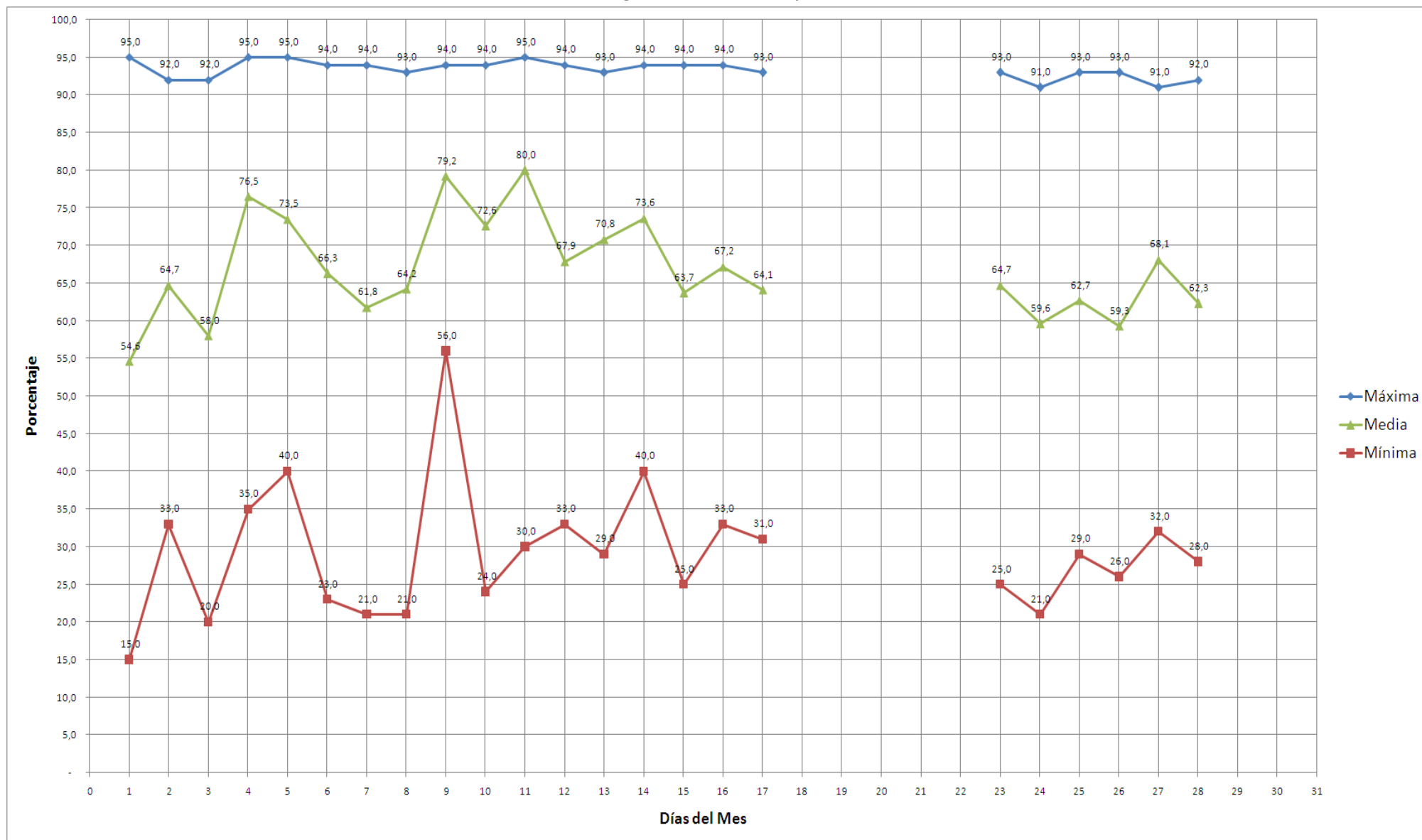



ESCUELA SUPERIOR PÒLTECNICA DE CHIMBORAZO
FACULTAD DE RECURSSOS NATURALES
ESTACION AGROMETEOROLÒGICA



DIAGRAMA N° 3

AÑO: 2013
TENSIÓN DEL VAPOR mlb

MES: FEBRERO

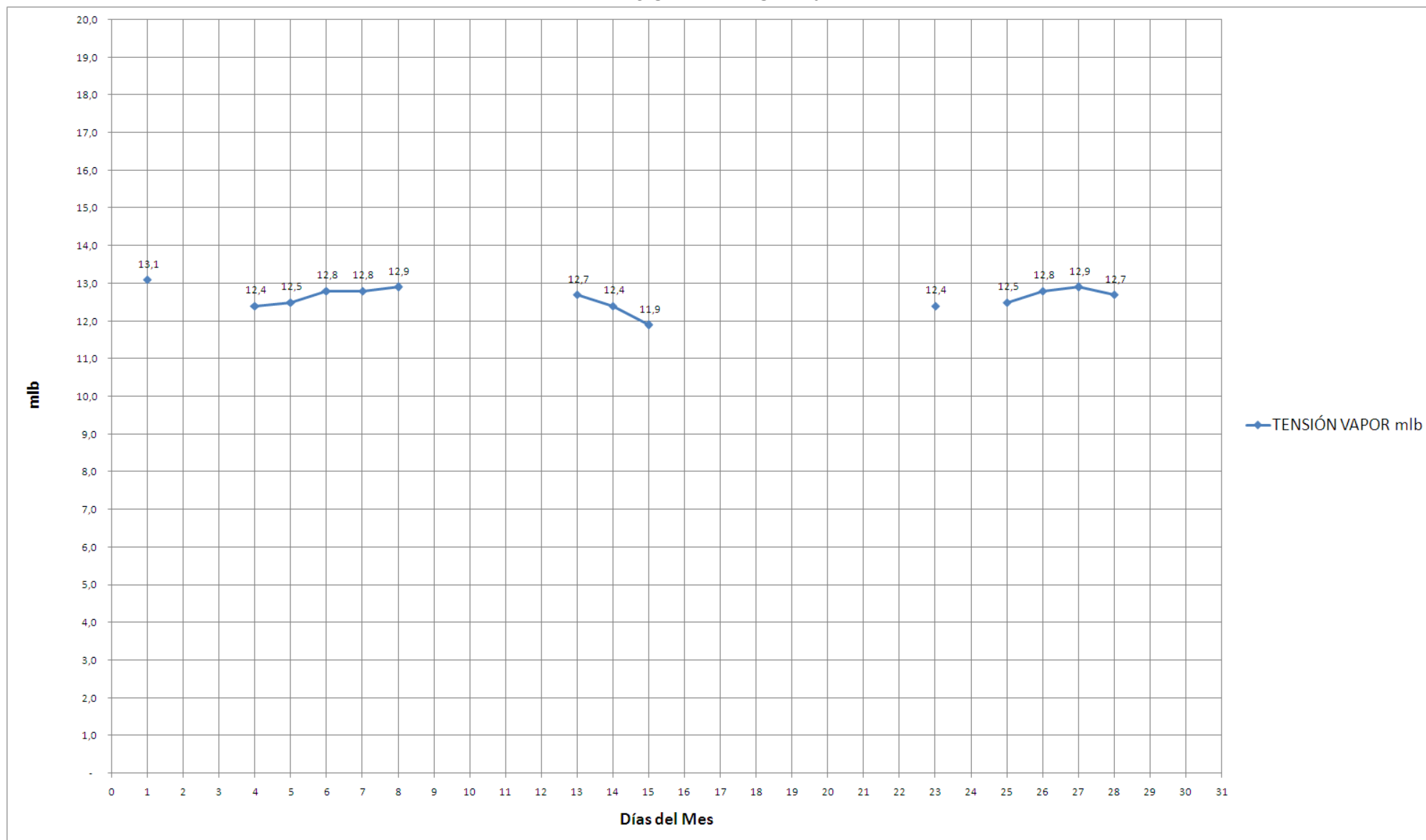



ESCUELA SUPERIOR PÒLTECNICA DE CHIMBORAZO
FACULTAD DE RECURSSOS NATURALES
ESTACION AGROMETEOROLÒGICA



DIAGRAMA N° 4

AÑO: 2013
PUNTO DE ROCIO °C

MES: FEBRERO

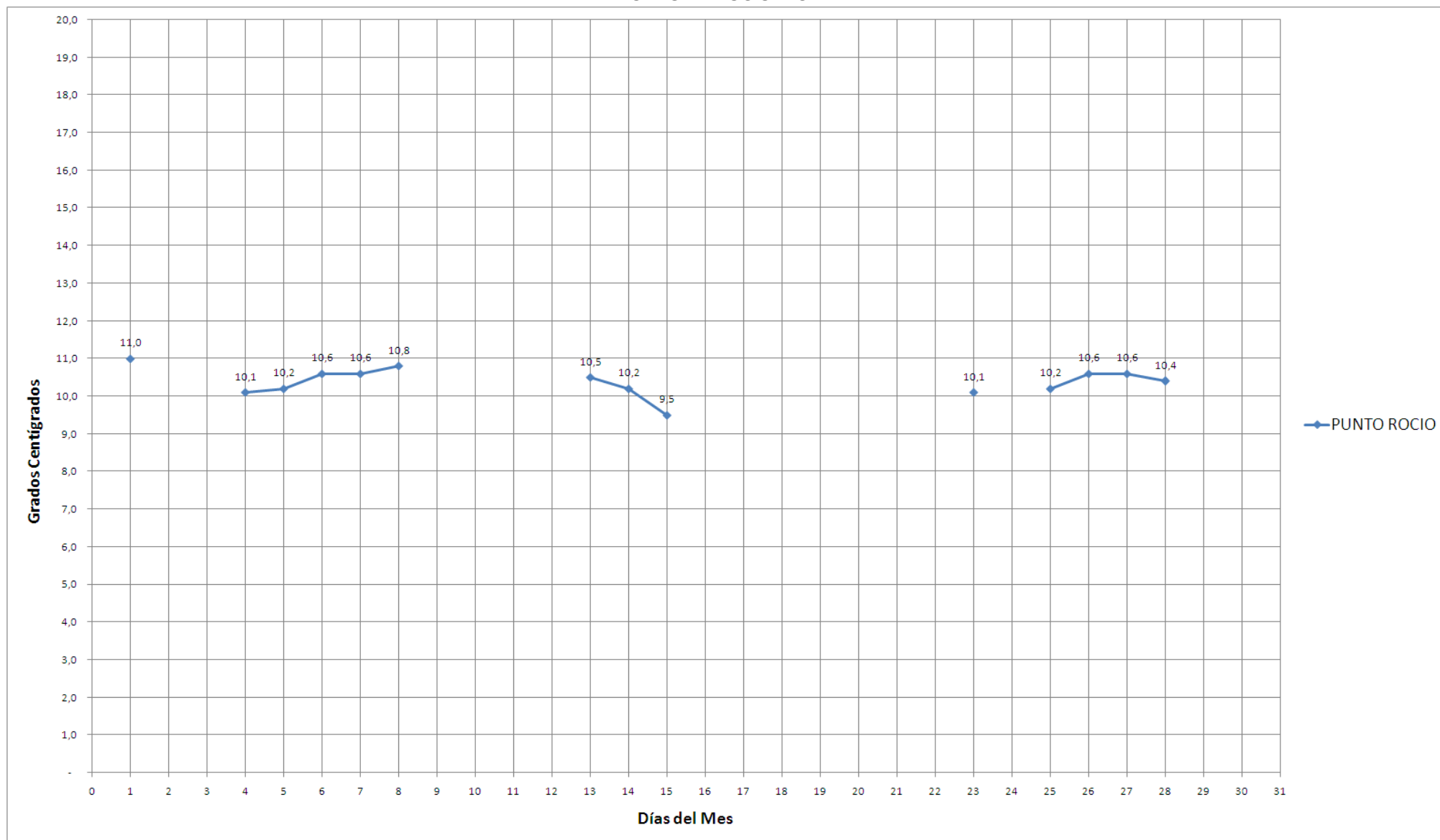



ESCUELA SUPERIOR PÒLTECNICA DE CHIMBORAZO
FACULTAD DE RECURSSOS NATURALES
ESTACION AGROMETEOROLÒGICA



DIAGRAMA N° 5

AÑO: 2013
PRECIPITACIÓN mm

MES: FEBRERO

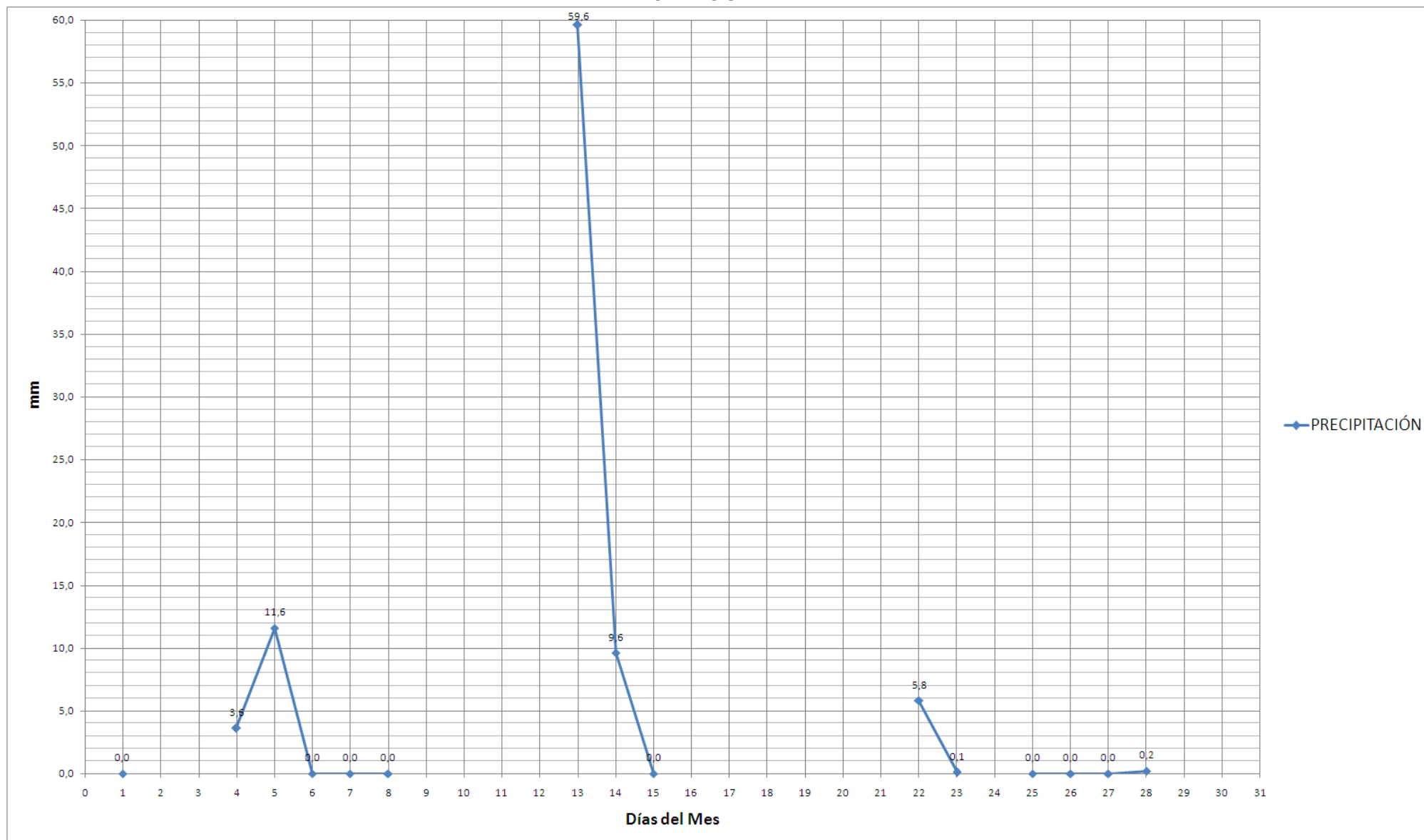



ESCUELA SUPERIOR PÒLTECNICA DE CHIMBORAZO
FACULTAD DE RECURSOS NATURALES
ESTACION AGROMETEOROLÒGICA



DIAGRAMA N° 6

AÑO: 2013
HELIOFANÍA

MES: FEBRERO

