



ESCUELA SUPERIOR POLITÉCNICA DE CHIMBORAZO  
FACULTAD DE RECURSOS NATURALES  
ESTACIÓN AGROMETEOROLÓGICA



AÑO: 2018

MES: JULIO

FECHA	TEMPERATURA °C			HUMEDAD RELATIVA %			TENSIÓN VAPOR	PUNTO ROCÍO	PRECIPITACIÓN	HELIOFANÍA		VIENTO		PRESIÓN ATM.
	Media	Máxima	Mínima	Media	Máxima	Mínima	mlb	°C	mm	Horas	%	Dirección	Velocidad m/s	mm Hg
1	13,1	21,3	9,5	65,1	95,0	32,0	10,3	7,4	0,0	8,4	70,0	SE	2,3	544,4
2	11,9	22,0	4,0	52,0	84,0	25,0	7,1	2,1	0,0	5,2	43,0	SE	2,2	543,9
3	10,7	17,8	3,2	65,2	84,0	45,0	8,8	5,0	0,0	10,4	87,0	SE	3,6	544,5
4	12,1	19,3	7,7	65,9	93,0	35,0	9,0	5,5	0,0	4,5	37,0	SE	3,4	544,7
5	11,7	18,7	7,7	70,5	92,0	40,0	10,1	7,1	0,0	2,1	17,0	SE	2,0	545,1
6	13,0	21,4	8,0	69,4	93,0	34,0	10,3	7,5	0,0	8,1	67,0	SE	2,5	544,7
7	12,2	19,6	8,1	74,5	95,0	38,0	10,9	8,3	0,1	2,9	24,0	SE	2,0	544,5
8	12,3	19,0	8,6	74,9	94,0	43,0	10,8	8,1	0,0	4,6	38,0	SE	2,8	545,1
9	12,9	20,0	8,9	70,7	93,0	30,0	10,5	7,7	0,0	8,3	69,0	SE	3,6	545,3
10	12,7	21,4	8,6	73,0	95,0	37,0	10,6	7,8	0,0	5,7	47,0	SE	3,2	544,9
11	13,1	21,5	8,6	69,9	96,0	37,0	10,6	7,8	0,0	0,2	2,0	SE	2,6	544,4
12	12,7	21,6	8,0	68,4	96,0	34,0	9,9	6,8	0,0	7,3	61,0	SE	2,5	545,2
13	12,6	21,5	8,0	66,8	92,0	34,0	10,1	7,2	0,0	8,0	67,0	SE	3,3	545,2
14	13,0	20,8	8,0	70,4	96,0	34,0	10,7	7,9	0,0	7,5	62,0	SE	2,8	544,6
15	12,6	19,7	7,9	63,4	96,0	29,0	8,9	5,2	0,0	10,2	85,0	NE - SE	3,8	545,2
16	11,7	20,5	4,5	61,0	92,0	28,0	7,9	3,6	0,0	9,8	82,0	NE - SE	2,2	545,4
17	11,9	18,7	7,5	76,0	96,0	45,0	10,7	8,0	1,1	5,1	42,0	SE	2,4	544,9
18	13,7	22,4	8,4	68,5	96,0	30,0	10,1	7,0	0,0	9,0	75,0	NE	5,0	544,3
19	14,0	22,5	9,0	68,9	96,0	33,0	10,7	8,0	0,1	8,7	72,0	NE - SE	2,3	544,0
20	12,6	20,8	7,6	69,7	96,0	41,0	10,5	7,7	0,0	2,7	22,0	SE	3,0	544,2
21	14,2	21,7	8,0	66,7	93,0	35,0	10,7	7,9	0,0	6,4	53,0	NE	1,8	544,3
22	12,6	20,3	8,7	75,5	96,0	39,0	11,2	8,6	1,7	3,7	31,0	SE	2,0	544,6
23	13,5	21,5	9,0	67,5	95,0	33,0	10,3	7,4	0,0	7,6	63,0	SE	2,2	544,5
24	12,7	19,8	9,0	71,2	95,0	35,0	10,1	7,0	0,0	4,0	33,0	SE	2,4	545,5
25	12,1	19,3	8,0	71,3	95,0	39,0	9,9	6,8	0,0	6,8	57,0	SE	2,8	545,6
26	12,9	20,6	9,0	71,7	94,0	37,0	10,7	8,0	0,0	6,4	53,0	SE	2,6	544,9
27	12,1	19,1	8,6	71,0	94,0	40,0	10,0	7,0	0,0	4,5	37,0	SE	2,4	545,6
28	13,0	20,8	8,2	67,2	94,0	31,0	9,6	6,5	0,0	7,9	66,0	NE	3,8	545,3
29	12,7	18,8	8,0	71,5	96,0	40,0	10,6	7,8	1,4	4,2	35,0	SE	3,3	545,1
30	12,8	20,0	8,9	74,2	96,0	43,0	11,3	8,8	6,3	7,1	59,0	SE	1,0	544,4
31	11,9	19,0	8,5	73,6	96,0	47,0	11,0	8,4	0,4	0,6	5,0	SE	1,2	545,3
SUMA	390,8	631,4	245,7	2145,4	2914,0	1123,0	313,9	219,9	11,1	187,9	1561,0	SE	83,0	16889,3
DIAS DE DATOS	31	31	31	31	31	31	31	31	31	31	31	31	31	31
MEDIA	12,6	20,4	7,9	69,2	94,0	36,2	10,1	7,1		6,1	50,4		2,7	544,8
MÁX. 24 Hs.	14,2	22,5	9,5	76,0	96,0	47,0	11,3	8,8	6,3	10,4	87,0		5,0	545,6
FECHA	21	19	1	17	VIARIOS	31	30	30	30	3	3		18	25; 27
Nº DE DÍAS	1	1	1	1	12	1	1	1	1	1	1		1	2
MIN. 24 Hs.	10,7	17,8	3,2	52,0	84,0	25,0	7,1	2,1	0,0	0,2	2,0		1,0	543,9
FECHA	3	3	3	2	2; 3	2	2	2	VIARIOS	11	11		30	2
Nº DE DÍAS	1	1	1	1	2	1	1	1	24	1	1		1	1



ESCUELA SUPERIOR POLITÉCNICA DE CHIMBORAZO  
FACULTAD DE RECURSOS NATURALES  
ESTACIÓN AGROMETEOROLÓGICA



DIAGRAMA Nº 1

AÑO: 2018  
TEMPERATURA (grados celsius – °C)

MES: JULIO

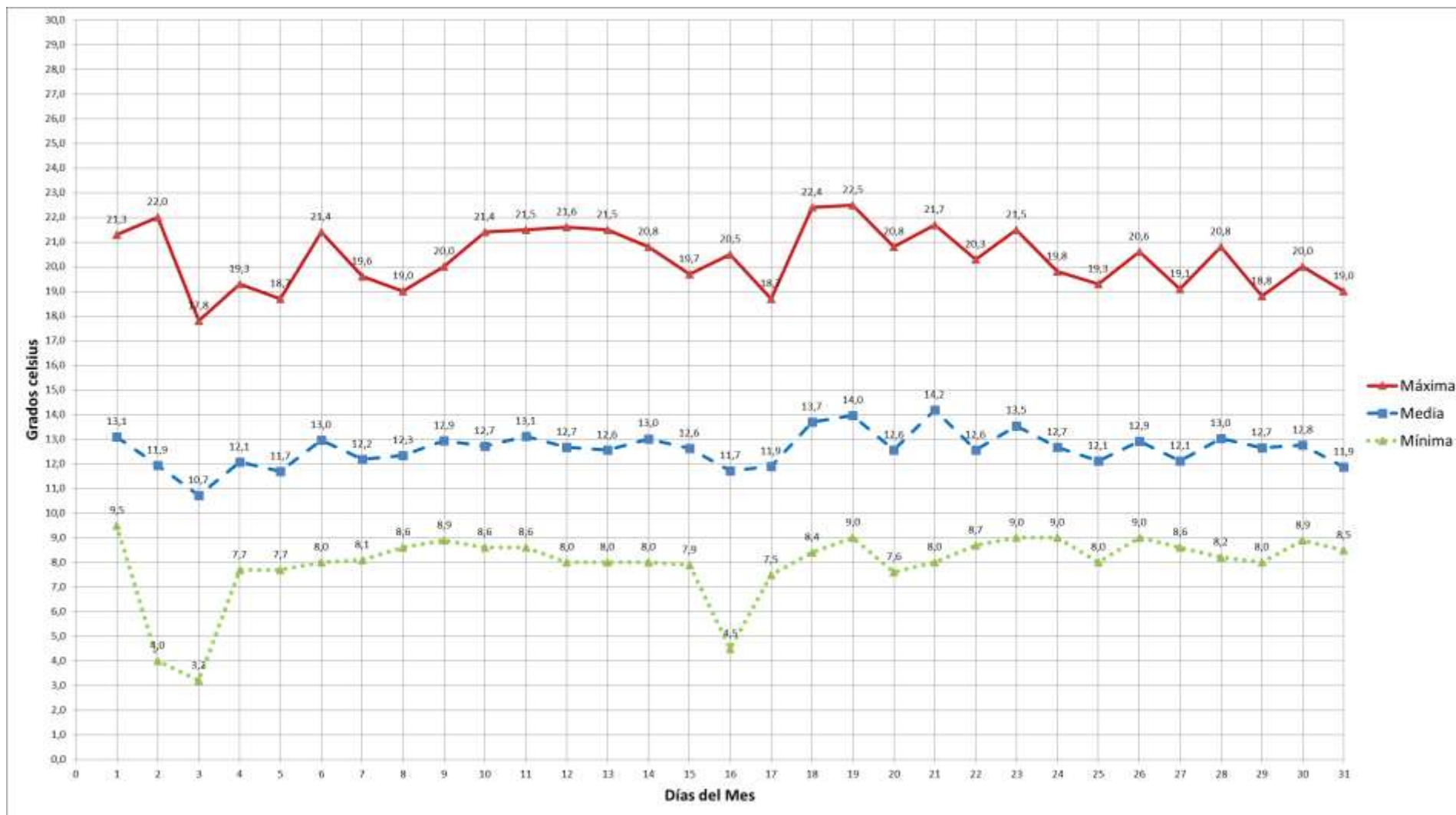



ESCUELA SUPERIOR POLITÉCNICA DE CHIMBORAZO  
FACULTAD DE RECURSOS NATURALES  
ESTACIÓN AGROMETEOROLÓGICA



DIAGRAMA Nº 2

AÑO: 2018

MES: JULIO

HUMEDAD RELATIVA (porcentaje - %)





DIAGRAMA Nº 3

AÑO: 2018

MES: JULIO

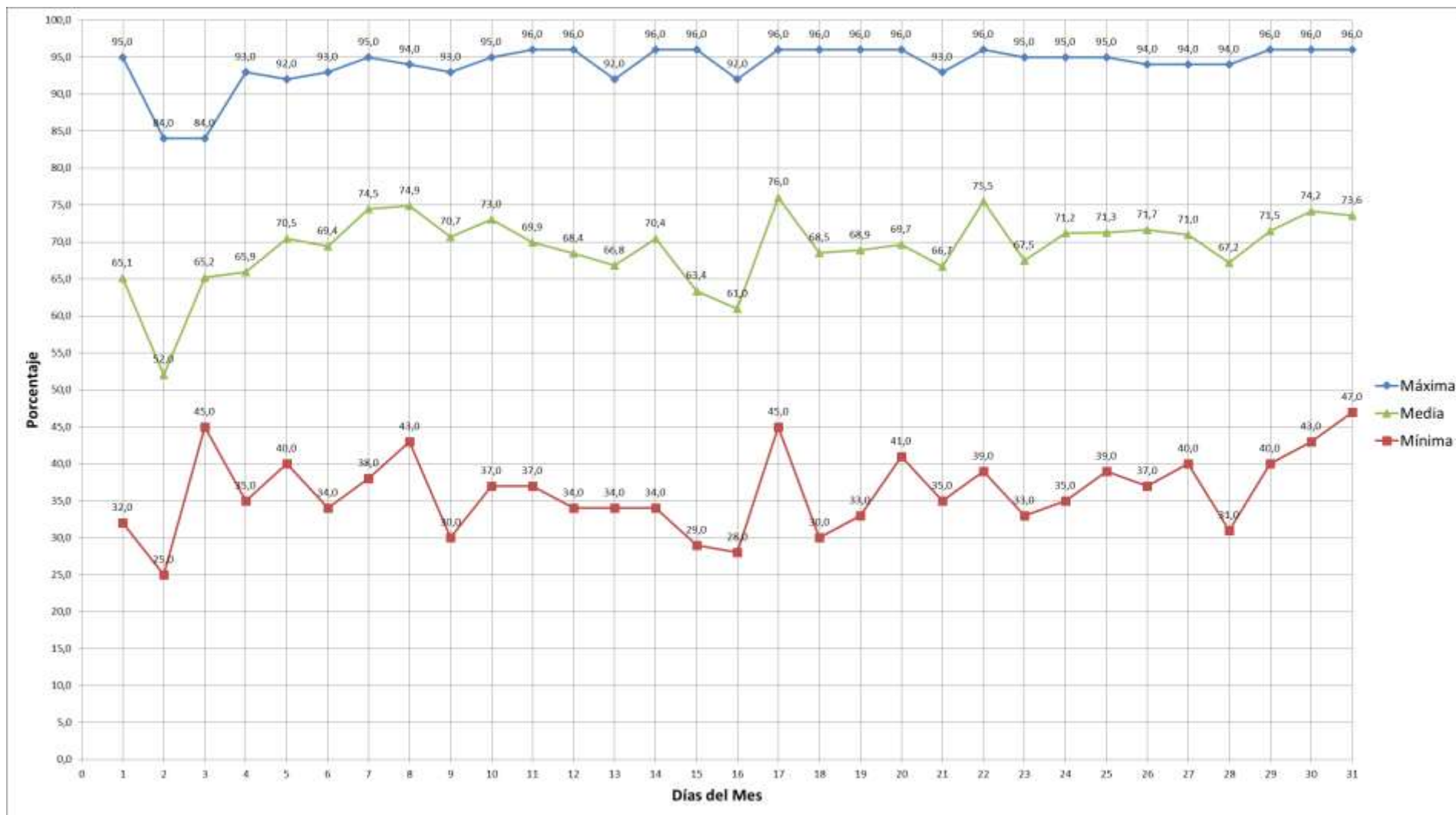
TENSIÓN DEL VAPOR (milibares – mlb)





DIAGRAMA Nº 4

AÑO: 2018  
PUNTO DE ROCÍO (grados celsius – °C)

MES: JULIO

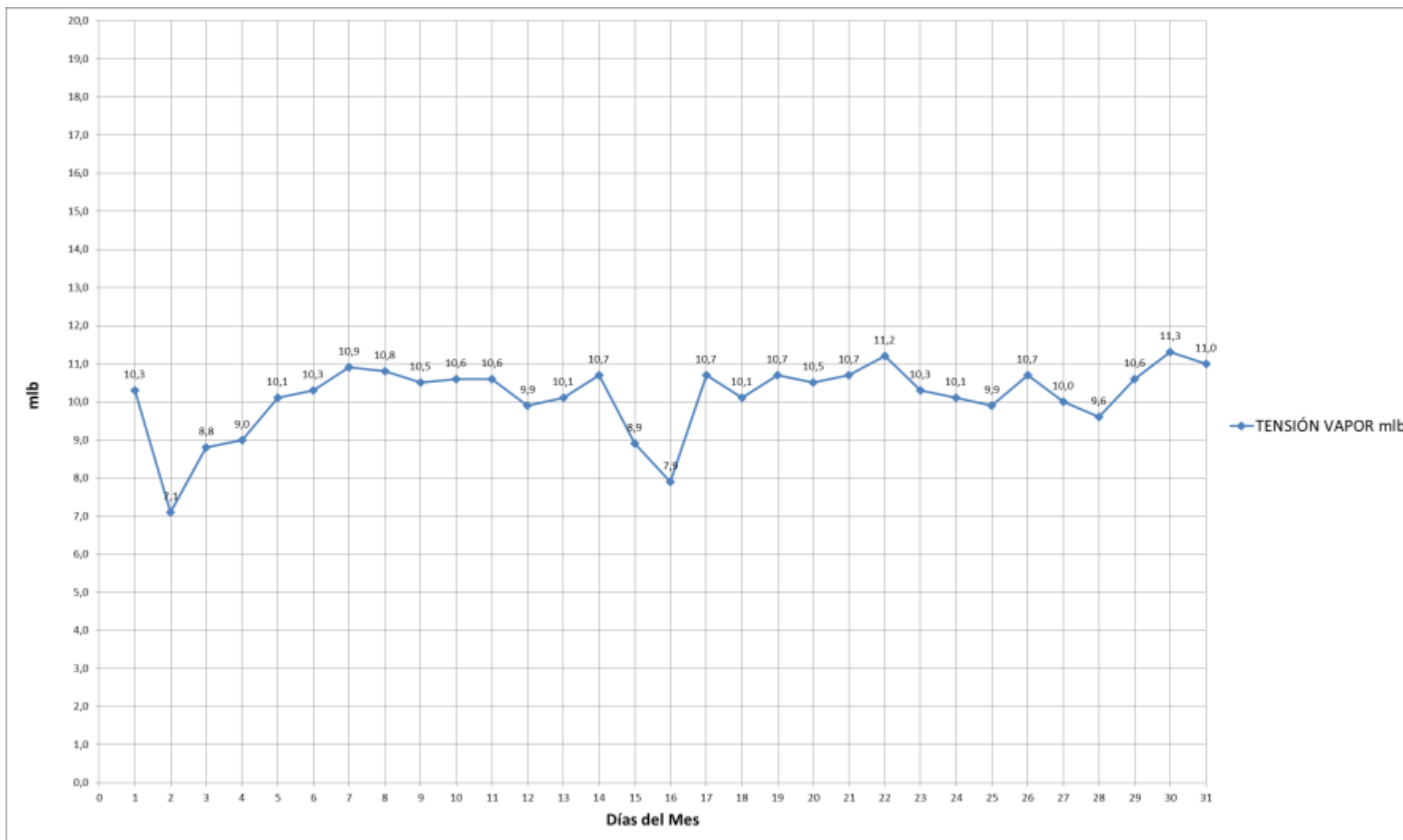
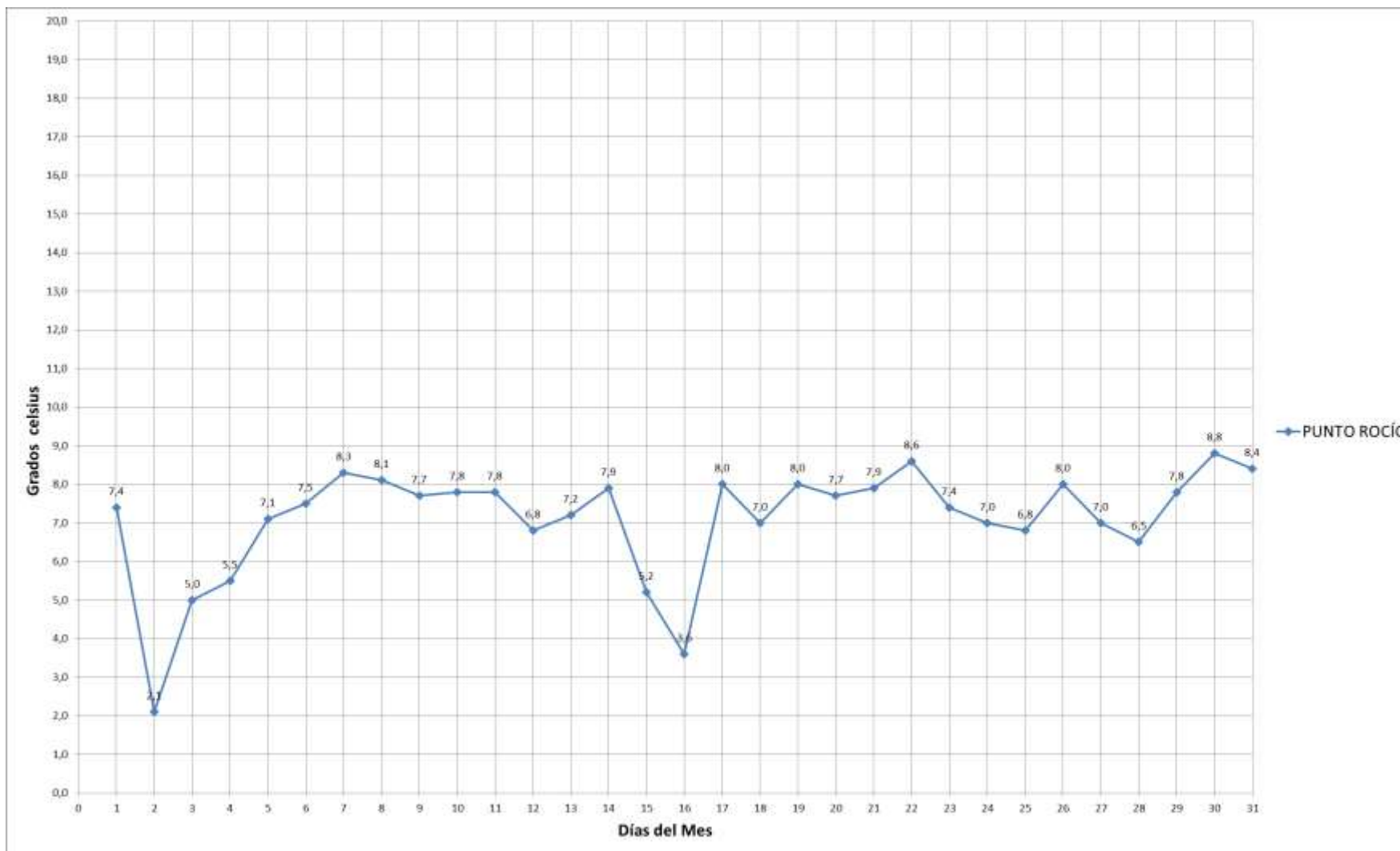



ESCUELA SUPERIOR POLITÉCNICA DE CHIMBORAZO  
FACULTAD DE RECURSOS NATURALES  
ESTACIÓN AGROMETEOROLÓGICA



DIAGRAMA Nº 5

AÑO: 2018  
PRECIPITACIÓN (milímetros de H<sub>2</sub>O – mm H<sub>2</sub>O)

MES: JULIO





DIAGRAMA Nº 6

AÑO: 2018  
HELIOFANÍA (horas de sol)

MES: JULIO

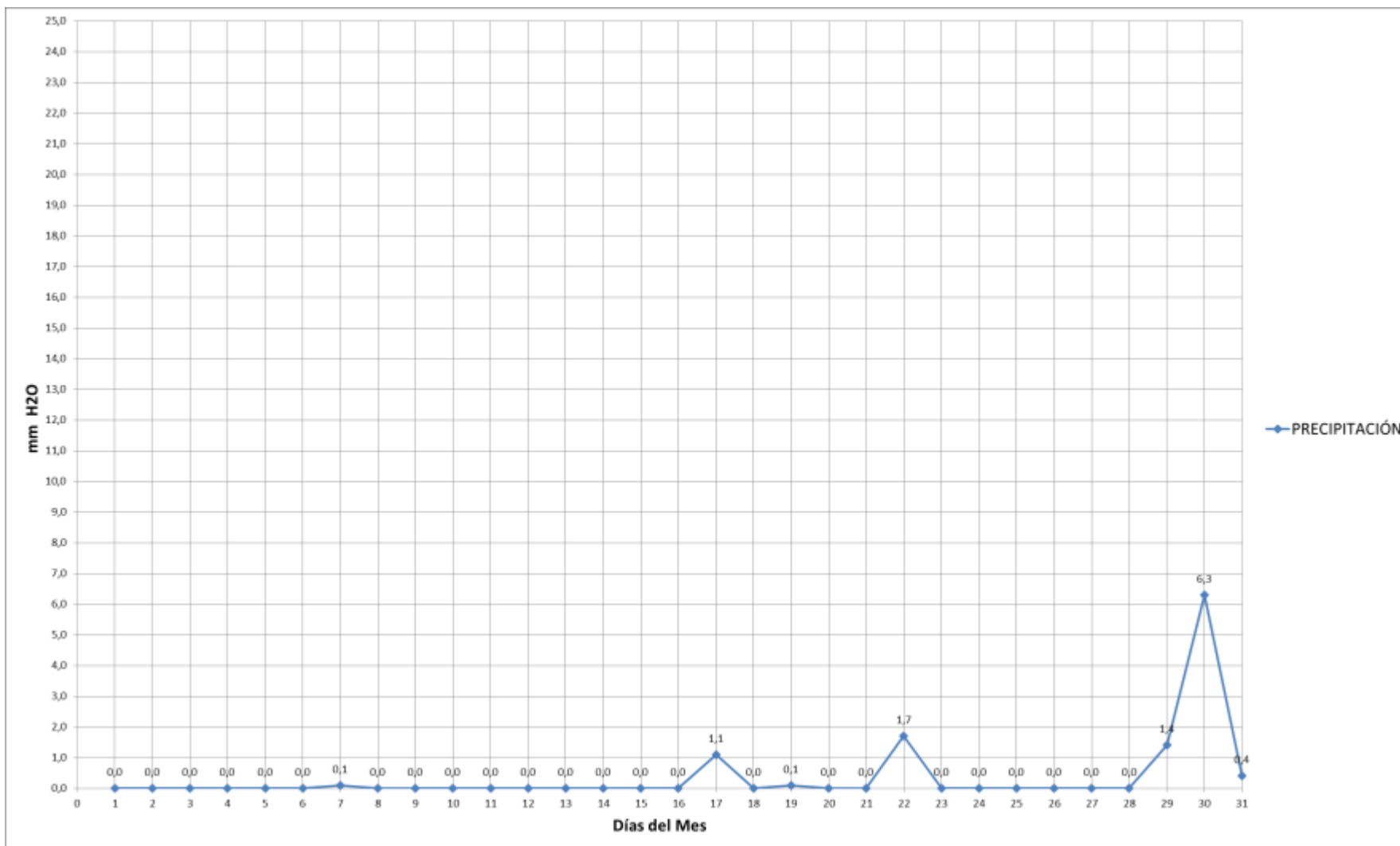



DIAGRAMA Nº 7

AÑO: 2018  
VIENTO (metros por segundo – m/s)

MES: JULIO

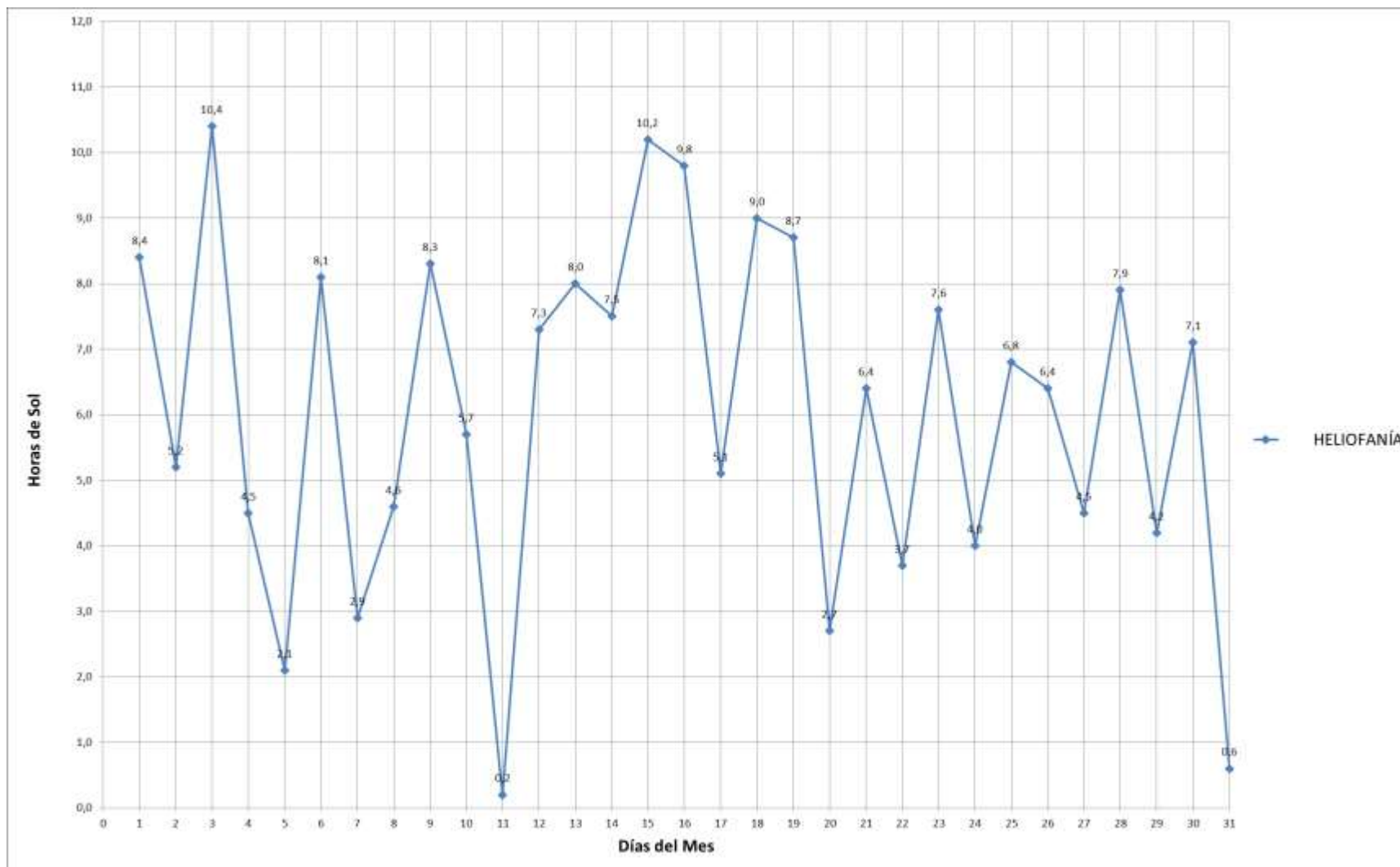