



ESCUELA SUPERIOR POLITÉCNICA DE CHIMBORAZO
FACULTAD DE RECURSOS NATURALES
ESTACIÓN AGROMETEOROLÓGICA
BOLETIN MENSUAL



AÑO: 2016

MES: JULIO

| FECHA | TEMPERATURA °c | | | H. RELATIVA % | | | TENSIÓN VAPOR | PUNTO ROCIO | PRECIPITACIÓN | HELIOFANÍA | | VIENTO | | PRESIÓN ATM. |
|----------------------|----------------|--------------|----------------|---------------|---------------|---------------|---------------|--------------|---------------|--------------|---------------|-----------|---------------|----------------|
| | Media | Máxima | Mínima | Media | Máxima | Mínima | mlb | °c | mm | Horas | % | Dirección | Velocidad m/s | mm hg |
| 1 | 11,7 | 17,5 | 8,6 | 77,3 | 93,0 | 50,0 | 10,8 | 8,1 | 0,0 | 1,0 | 8,0 | SE | 1,8 | 548,9 |
| 2 | 12,0 | 20,0 | 8,9 | 77,5 | 96,0 | 38,0 | 10,9 | 8,3 | 0,0 | 3,9 | 32,0 | SE | 1,8 | 549,5 |
| 3 | 13,0 | 21,5 | 6,6 | 67,4 | 92,0 | 35,0 | 10,6 | 7,8 | 0,0 | 8,3 | 69,0 | SE | 2,5 | 549,6 |
| 4 | 13,8 | 21,1 | 9,8 | 72,8 | 96,0 | 40,0 | 11,4 | 9,0 | 0,0 | 8,3 | 69,0 | SE | 3,0 | 549,3 |
| 5 | 12,8 | 20,4 | 8,6 | 79,8 | 96,0 | 55,0 | 11,8 | 9,4 | 0,2 | 5,3 | 44,0 | SE | 2,5 | 549,4 |
| 6 | 13,3 | 20,9 | 8,6 | 72,5 | 94,0 | 44,0 | 11,4 | 8,9 | 0,0 | 4,5 | 37,0 | SE | 2,8 | 549,2 |
| 7 | 13,0 | 19,5 | 9,6 | 74,8 | 96,0 | 47,0 | 11,5 | 9,0 | 0,0 | 1,5 | 12,0 | SE | 3,2 | 549,4 |
| 8 | 12,3 | 20,2 | 9,0 | 71,2 | 96,0 | 40,0 | 10,4 | 7,6 | 1,3 | 8,3 | 69,0 | SE - NE | 2,8 | 549,5 |
| 9 | 12,6 | 20,5 | 5,3 | 64,6 | 96,0 | 36,0 | 9,5 | 6,1 | 0,0 | 9,2 | 77,0 | SE | 3,3 | 549,6 |
| 10 | 12,9 | 19,8 | 9,0 | 71,2 | 94,0 | 45,0 | 10,9 | 8,2 | 0,0 | 4,9 | 41,0 | SE | 2,0 | 549,3 |
| 11 | 12,1 | 20,4 | 5,6 | 71,8 | 96,0 | 39,0 | 10,0 | 7,0 | 0,0 | 7,7 | 64,0 | NE | 2,0 | 549,0 |
| 12 | 12,0 | 20,6 | 6,2 | 73,5 | 94,0 | 41,0 | 10,6 | 7,8 | 0,0 | 5,1 | 42,0 | SE | 2,3 | 548,4 |
| 13 | 11,5 | 20,0 | 5,8 | 78,3 | 96,0 | 45,0 | 10,7 | 7,9 | 0,2 | 5,6 | 47,0 | SE | 2,3 | 548,6 |
| 14 | 11,5 | 16,5 | 8,0 | 79,4 | 96,0 | 60,0 | 11,1 | 8,5 | 0,0 | 2,7 | 22,0 | SE | 2,0 | 548,7 |
| 15 | 12,2 | 21,5 | 5,0 | 71,2 | 96,0 | 37,0 | 9,0 | 5,6 | 0,0 | 7,2 | 60,0 | SE | 3,0 | 548,7 |
| 16 | 13,1 | 22,7 | 7,9 | 66,3 | 91,0 | 31,0 | 10,0 | 7,0 | 0,0 | 6,2 | 52,0 | NE | 2,8 | 548,7 |
| 17 | 12,6 | 20,1 | 7,5 | 74,6 | 96,0 | 40,0 | 10,5 | 7,7 | 0,0 | 5,0 | 42,0 | NE | 2,5 | 549,0 |
| 18 | 13,1 | 20,3 | 8,8 | 70,9 | 96,0 | 35,0 | 10,9 | 8,2 | 0,9 | 8,3 | 69,0 | SE | 1,3 | 548,8 |
| 19 | 11,6 | 18,2 | 7,2 | 79,2 | 96,0 | 52,0 | 10,9 | 8,3 | 0,1 | 1,4 | 12,0 | SE | 2,5 | 548,6 |
| 20 | 11,8 | 19,1 | 9,0 | 80,0 | 96,0 | 51,0 | 11,2 | 8,6 | 0,4 | 3,4 | 28,0 | SE | 2,4 | 549,0 |
| 21 | 10,7 | 18,7 | 8,2 | 81,5 | 96,0 | 49,0 | 11,0 | 8,4 | 0,1 | 2,6 | 22,0 | SE | 1,4 | 549,2 |
| 22 | 11,1 | 17,2 | 7,4 | 76,3 | 95,0 | 52,0 | 10,3 | 7,4 | 0,2 | 1,9 | 16,0 | SE | 2,2 | 548,8 |
| 23 | 13,1 | 21,5 | 8,8 | 71,5 | 94,0 | 39,0 | 10,7 | 7,9 | 0,0 | 7,7 | 64,0 | SE | 2,5 | 548,6 |
| 24 | 13,8 | 22,0 | 9,2 | 70,4 | 94,0 | 37,0 | 11,0 | 8,3 | 0,0 | 8,6 | 71,0 | SE | 2,5 | 548,7 |
| 25 | 13,0 | 20,2 | 9,8 | 76,5 | 96,0 | 46,0 | 11,7 | 9,2 | 1,5 | 6,6 | 55,0 | SE | 2,8 | 548,6 |
| 26 | 13,1 | 21,2 | 8,4 | 70,7 | 94,0 | 39,0 | 10,8 | 8,1 | 0,0 | 7,4 | 62,0 | SE | 2,8 | 548,2 |
| 27 | 12,0 | 20,8 | 7,8 | 78,5 | 95,0 | 41,0 | 10,9 | 8,2 | 1,8 | 4,0 | 33,0 | SE | 1,8 | 547,9 |
| 28 | 12,1 | 19,7 | 8,4 | 72,1 | 96,0 | 43,0 | 10,3 | 7,4 | 0,0 | 7,0 | 58,0 | NE | 3,0 | 548,3 |
| 29 | 12,0 | 19,7 | 7,4 | 74,4 | 96,0 | 43,0 | 10,2 | 7,3 | 0,1 | 3,0 | 25,0 | SE | 1,6 | 547,8 |
| 30 | 11,3 | 17,3 | 8,9 | 80,8 | 95,0 | 56,0 | 11,0 | 8,4 | 0,0 | 1,8 | 15,0 | SE | 2,3 | 548,1 |
| 31 | 11,6 | 19,3 | 7,2 | 76,1 | 94,0 | 45,0 | 10,4 | 7,5 | 0,0 | 3,7 | 31,0 | SE | 1,8 | 548,4 |
| SUMA | 382,7 | 618,4 | 246,5 | 2303,1 | 2947,0 | 1351,0 | 332,4 | 247,1 | 6,8 | 162,1 | 1348,0 | SE | 73,5 | 17013,8 |
| DIAS DE DATOS | 31 | 31 | 31 | 31 | 31 | 31 | 31 | 31 | 31 | 31 | 31 | | 31 | 31 |
| MEDIA | 12,3 | 19,9 | 8,0 | 74,3 | 95,1 | 43,6 | 10,7 | 8,0 | | 5,2 | 43,5 | | 2,4 | 548,8 |
| MÁX. 24 Hs. | 13,8 | 22,7 | 9,8 | 81,5 | 96,0 | 60,0 | 11,8 | 9,4 | 1,8 | 9,2 | 77,0 | | 3,3 | 549,6 |
| FECHA | 4 - 24. | 16 | 4 - 25. | 21 | VARIOS | 14 | 5 | 5 | 27 | 9 | 9 | | 9 | 3 - 9. |
| Nº DE DÍAS | 2 | 1 | 2 | 1 | 18 | 1 | 1 | 1 | 1 | 1 | 1 | | 1 | 2 |
| MIN. 24 Hs. | 10,7 | 16,5 | 5,0 | 64,6 | 91,0 | 31,0 | 9,0 | 5,6 | 0,0 | 1,0 | 8,0 | | 1,3 | 547,8 |
| FECHA | 21 | 14 | 15 | 9 | 16 | 16 | 15 | 15 | VARIOS | 1 | 1 | | 18 | 29 |
| Nº DE DÍAS | 1 | 1 | 1 | 1 | 1 | 1 | 1 | 1 | 20 | 1 | 1 | | 1 | 1 |



ESCUELA SUPERIOR POLITÉCNICA DE CHIMBORAZO
FACULTAD DE RECURSOS NATURALES
ESTACIÓN AGROMETEOROLÓGICA



DIAGRAMA Nº 1

AÑO: 2016
TEMPERATURA °C

MES: JULIO

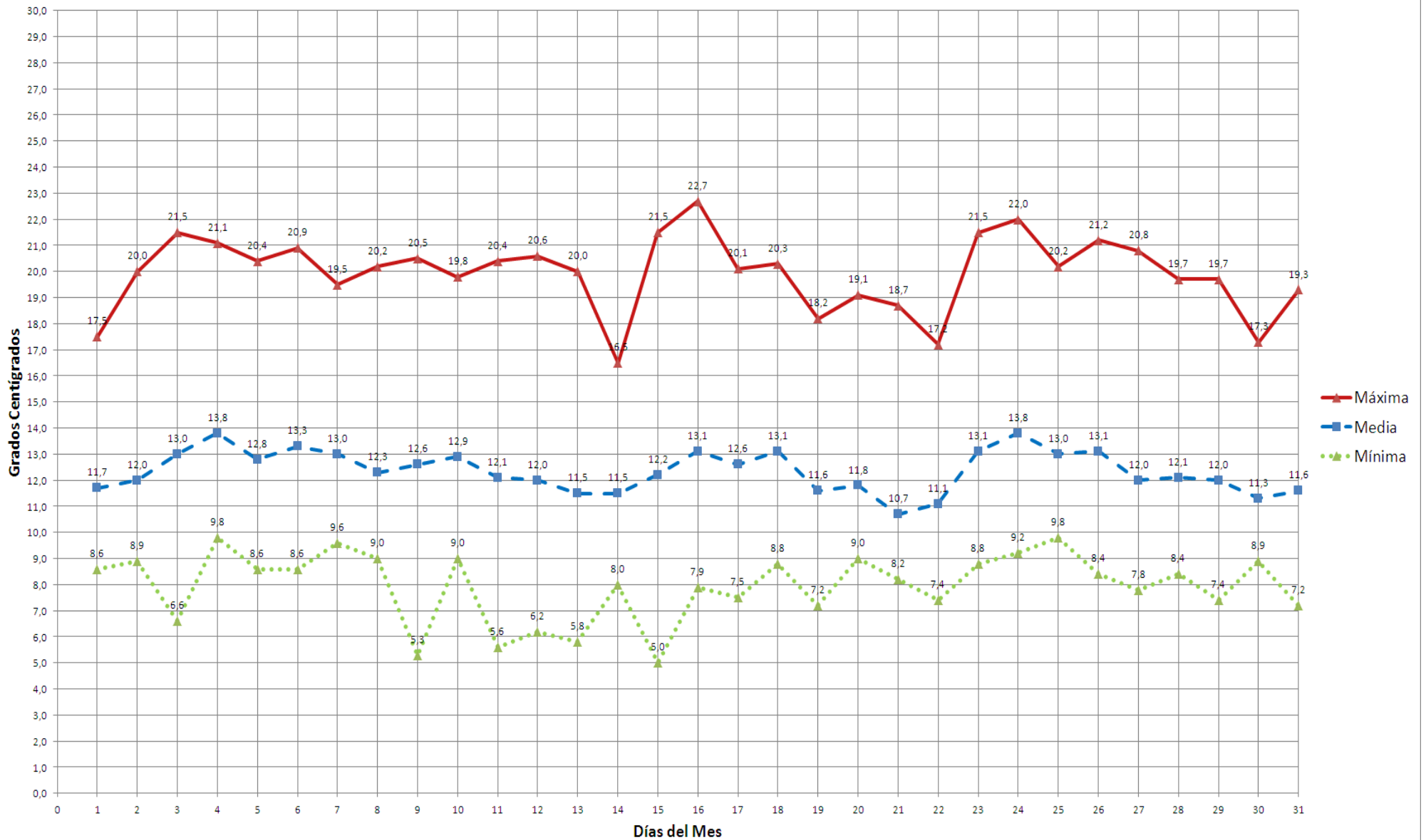



ESCUELA SUPERIOR POLITÉCNICA DE CHIMBORAZO
FACULTAD DE RECURSOS NATURALES
ESTACIÓN AGROMETEOROLÓGICA



DIAGRAMA Nº 2

AÑO: 2016
HUMEDAD RELATIVA %

MES: JULIO

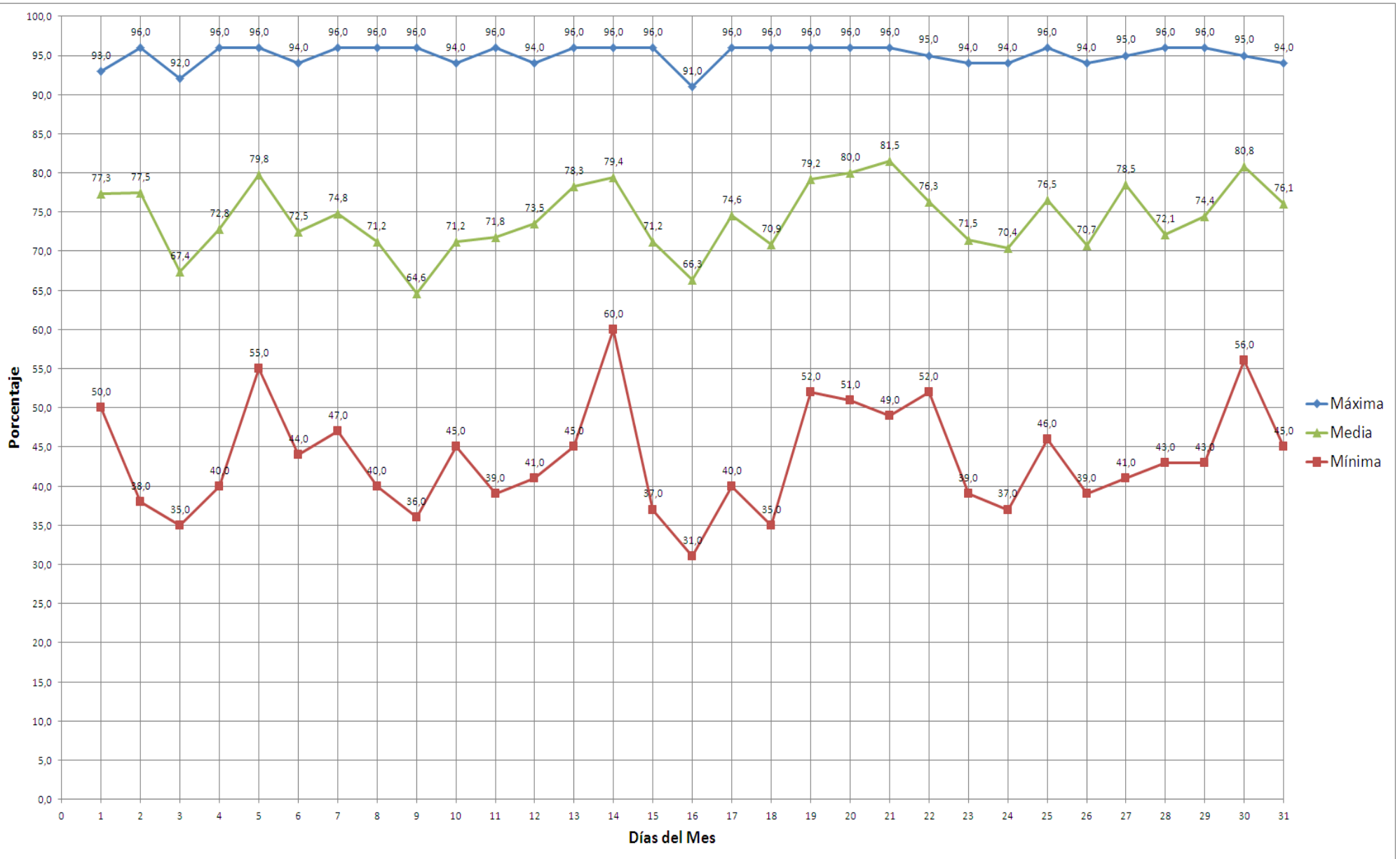



ESCUELA SUPERIOR POLITÉCNICA DE CHIMBORAZO
FACULTAD DE RECURSOS NATURALES
ESTACIÓN AGROMETEOROLÓGICA



DIAGRAMA Nº 3

AÑO: 2016
TENSIÓN DEL VAPOR mlb

MES: JULIO

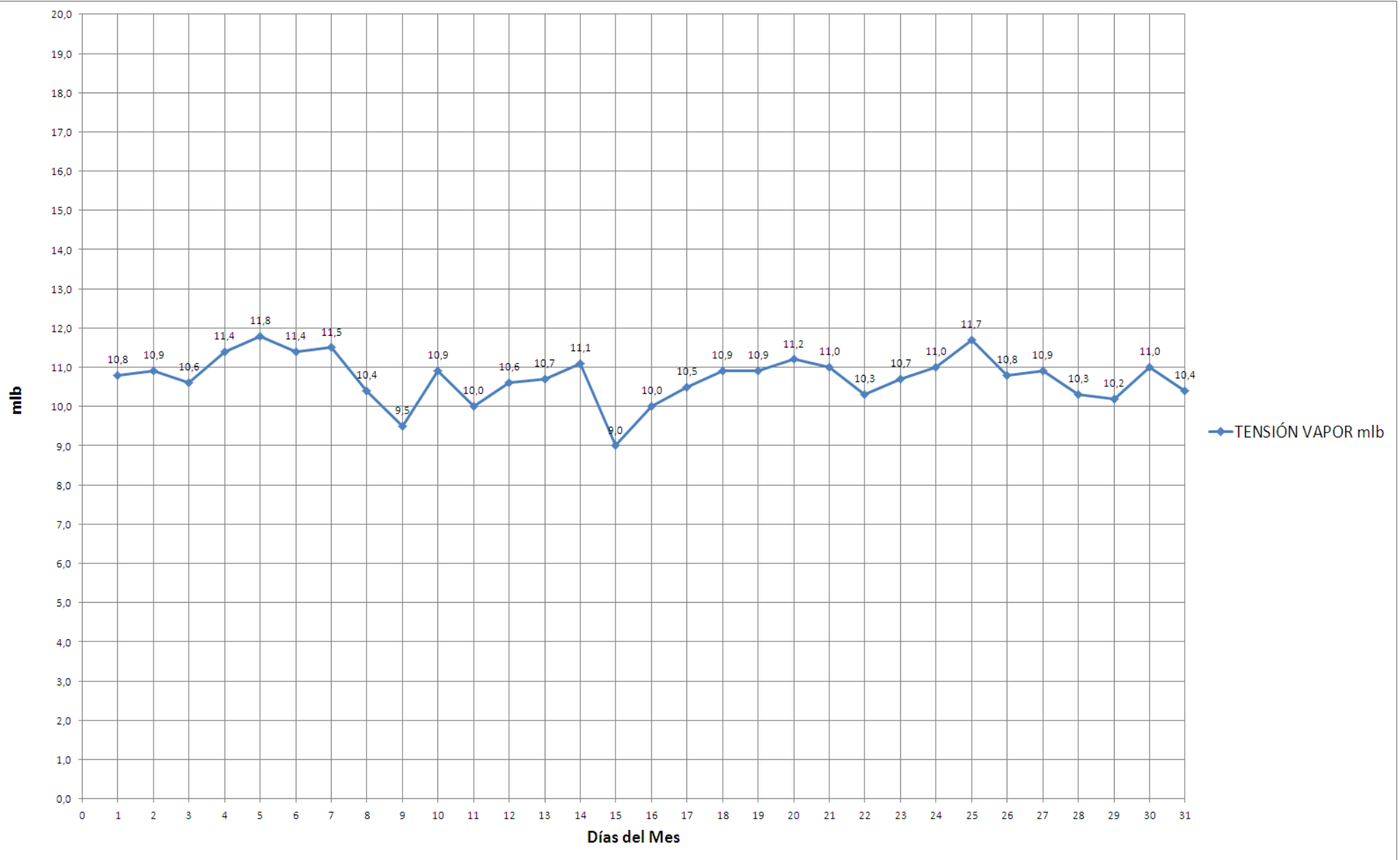



ESCUELA SUPERIOR POLITÉCNICA DE CHIMBORAZO
FACULTAD DE RECURSOS NATURALES
ESTACIÓN AGROMETEOROLÓGICA



DIAGRAMA Nº 4

AÑO: 2016
PUNTO DE ROCIO °C

MES: JULIO

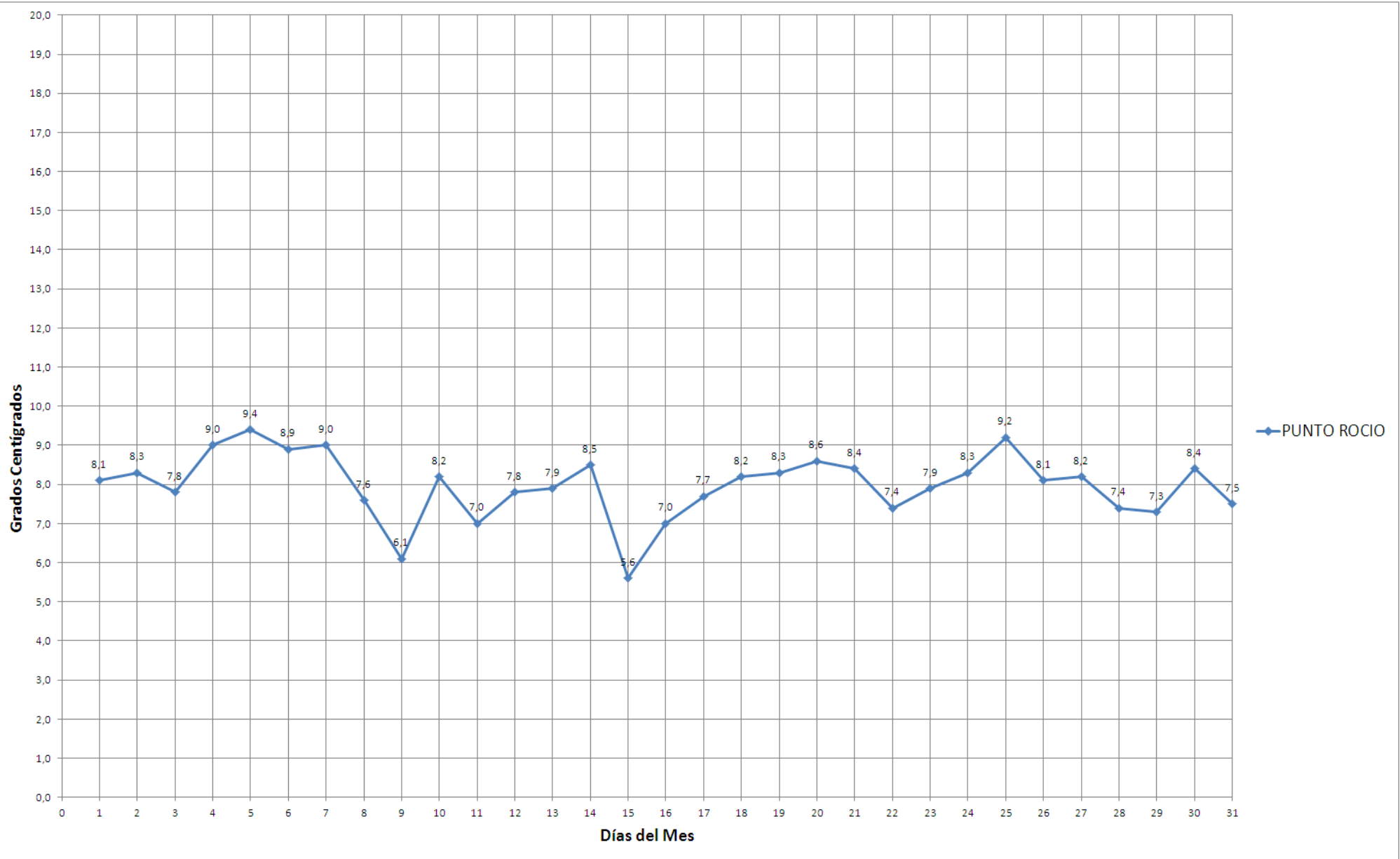



ESCUELA SUPERIOR POLITÉCNICA DE CHIMBORAZO
FACULTAD DE RECURSOS NATURALES
ESTACIÓN AGROMETEOROLÓGICA



DIAGRAMA Nº 5

AÑO: 2016
PRECIPITACIÓN mm

MES: JULIO





DIAGRAMA Nº 6

AÑO: 2016
HELIOFANÍA

MES: JULIO

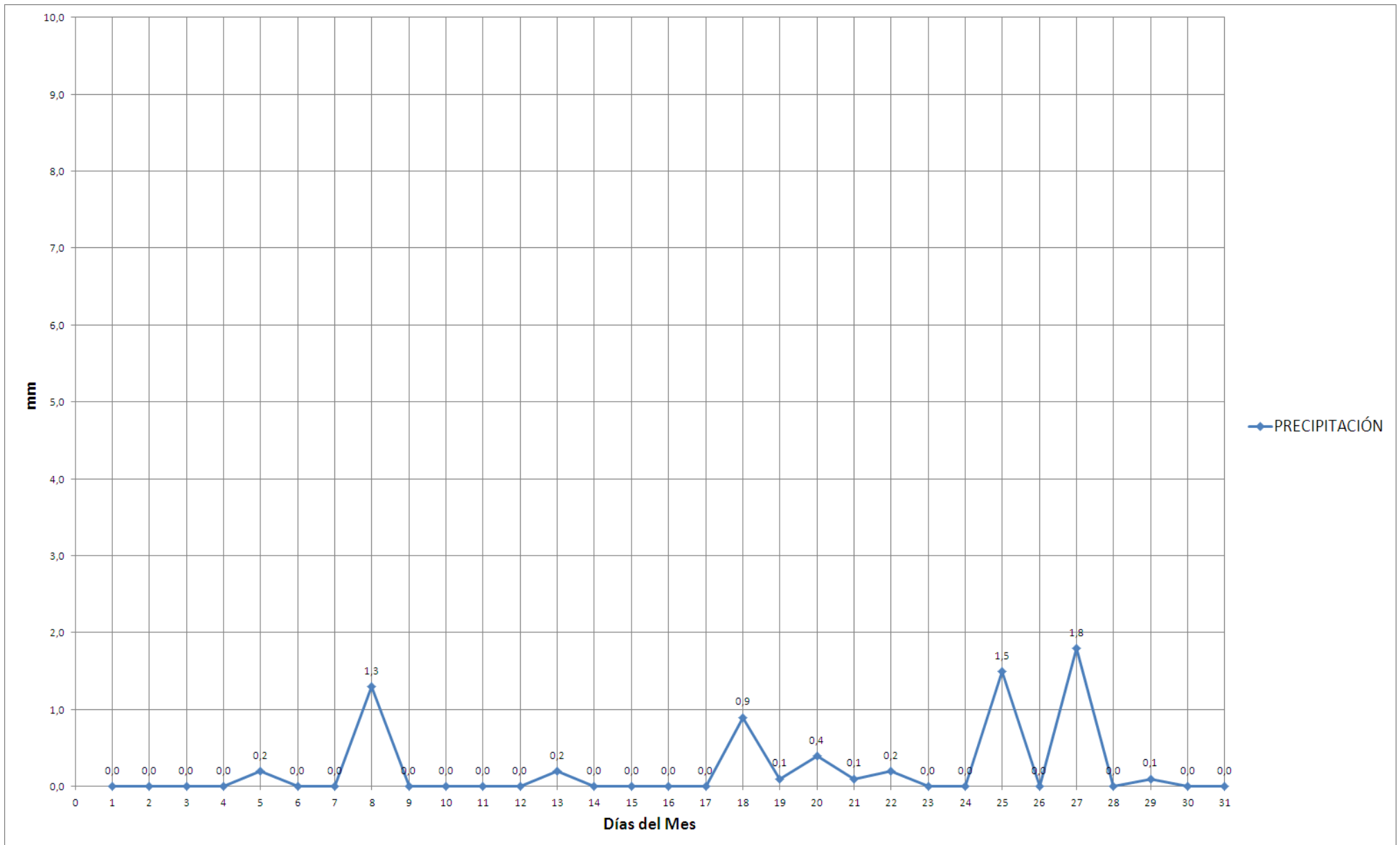