



FACULTAD DE RECURSOS NATURALES
ESTACIÓN AGROMETEOROLÓGICA
BOLETIN MENSUAL



AÑO: 2016

MES: ENERO

FECHA	TEMPERATURA °c			H. RELATIVA %			TENSIÓN VAPOR	PUNTO ROCIO	PRECIPITACIÓN	HELIOFANÍA		VIENTO		PRESIÓN ATM.
	Media	Máxima	Mínima	Media	Máxima	Mínima	mlb	°c	mm	Horas	%	Dirección	Velocidad m/s	mm hg
1	16,1	24,8	10,6	68,8	93,0	36,0	11,4	8,9	0,0	9,5	79,0	SE	1,7	547,8
2	15,8	24,0	11,7	71,4	93,0	36,0	11,4	8,9	0,0	6,9	57,0	SE	3,0	547,9
3	15,7	24,0	9,6	66,4	92,0	35,0			0,0	9,3	77,0			
4	16,0	25,0	11,0	64,2	94,0	31,0	11,3	8,8	0,0	8,6	71,0	SE	2,0	548,3
5	15,6	26,3	9,0	70,7	94,0	32,0	11,2	8,6	0,9	8,9	74,0	SE	1,5	548,7
6	16,3	25,7	11,4	71,6	95,0	33,0	12,2	9,9	0,0	7,4	62,0	SE - NE	2,0	549,1
7	17,1	25,8	11,6	66,7	94,0	31,0	12,1	9,8	0,0	9,9	82,0	SW - NE	2,6	548,4
8	16,3	25,7	11,8	73,2	95,0	35,0	12,5	10,3	4,0	6,0	50,0	SE	2,6	547,8
9	17,2	26,0	12,0	67,3	92,0	30,0	11,9	9,5	0,4	8,8	73,0	SE	2,2	547,5
10	16,9	24,8	12,6	66,7	94,0	40,0	12,0	9,7	0,0	4,5	37,0	NW	2,2	547,8
11	16,7	25,2	10,0	69,4	94,0	35,0	12,1	9,7	0,0	7,9	66,0	NE	1,4	547,9
12	16,6	25,4	12,6	72,6	96,0	36,0	13,4	11,4	1,4	7,9	66,0	SE - NE	3,0	547,8
13	14,6	22,0	11,2	80,8	96,0	46,0	13,2	11,1	6,7	3,2	27,0	SE	2,8	548,3
14	16,0	25,3	11,2	70,3	96,0	26,0	12,3	10,0	9,8	8,9	74,0	SE	2,0	548,0
15	15,8	24,3	11,0	65,5	96,0	37,0	11,3	8,8	0,0	8,7	72,0	SE	2,4	547,6
16	16,6	25,1	11,0	65,5	96,0	32,0	11,0	8,4	0,0	10,4	87,0	NE - SE	1,8	547,6
17	14,9	23,6	8,9	72,0	96,0	39,0	11,6	9,2	0,0	3,5	29,0	NW - SE	1,6	548,1
18	16,3	23,2	11,6	66,0	95,0	34,0	11,8	9,3	0,0	6,9	57,0	SE - NE	2,4	547,9
19	15,5	22,6	10,2	71,5	95,0	39,0	12,1	9,8	0,0	3,5	29,0	SE - NE	2,0	547,9
20	14,0	19,4	11,2	81,6	96,0	61,0	13,6	11,5	2,1	1,6	13,0	SE	1,6	548,4
21	14,9	24,5	10,8	75,6	96,0	39,0	13,3	11,2	2,0	5,4	45,0	SE	1,8	548,1
22	14,8	22,5	11,0	75,6	96,0	42,0	13,3	11,2	12,6	3,7	31,0	SE	2,0	548,5
23	16,3	24,8	11,5	70,6	96,0	34,0	12,6	10,4	0,4	9,9	82,0	SE	2,4	548,5
24	15,3	23,4	11,5	70,3	95,0	39,0	12,1	9,7	0,0	9,2	77,0	SE	2,4	548,1
25	14,1	22,1	11,2	80,0	96,0	40,0	12,2	9,9	1,3	0,2	2,0	SE	1,0	548,9
26	15,4	25,0	9,6	65,0	96,0	24,0	10,7	7,9	2,1	8,7	72,0	NE	2,4	548,5
27	14,5	26,7	7,2	61,9	93,0	15,0	9,6	6,2	0,0	10,0	83,0	SE	2,2	548,0
28	14,0	25,7	3,8	48,2	84,0	16,0	7,5	2,6	0,0	10,9	91,0	SE	3,0	548,2
29	14,0	24,0	7,8	68,1	95,0	41,0	10,6	7,7	0,0	3,9	32,0	SE	2,0	547,8
30	14,9	22,2	11,0	68,2	96,0	35,0	11,2	8,6	0,0	3,2	27,0	SE	2,0	548,3
31	15,2	23,2	11,4	64,6	94,0	32,0	11,0	8,3	0,0	2,8	23,0	SE	1,2	548,2
SUMA	483,5	752,3	327,0	2150,1	2929,0	1081,0	352,5	277,3	43,7	210,2	1747,0	SE	63,2	16443,9
DIAS DE DATOS	31	31	31	31	31	31	30	30	31	31	31		30	30
MEDIA	15,6	24,3	10,5	69,4	94,5	34,9	11,8	9,2		6,8	56,4		2,1	548,1
MÁX. 24 Hs.	17,2	26,7	12,6	81,6	96,0	61,0	13,6	11,5	12,6	10,9	91,0		3,0	549,1
FECHA	9	27	10	20	VARIOS	20	20	20	22	28	28		2-12-28.	6
Nº DE DÍAS	1	1	1	1	13	1	1	1	1	1	1		3	1
MIN. 24 Hs.	14,0	19,4	3,8	48,2	84,0	15,0	7,5	2,6	0,0	0,2	2,0		1,0	547,5
FECHA	20-28-29	20	28	28	28	27	28	28	VARIOS	25	25		25	9
Nº DE DÍAS	3	1	1	1	1	1	1	1	19	1	1		1	1



ESCUELA SUPERIOR POLITÉCNICA DE CHIMBORAZO
FACULTAD DE RECURSOS NATURALES
ESTACIÓN AGROMETEOROLÓGICA



DIAGRAMA Nº 1

AÑO: 2016
TEMPERATURA °C

MES: ENERO

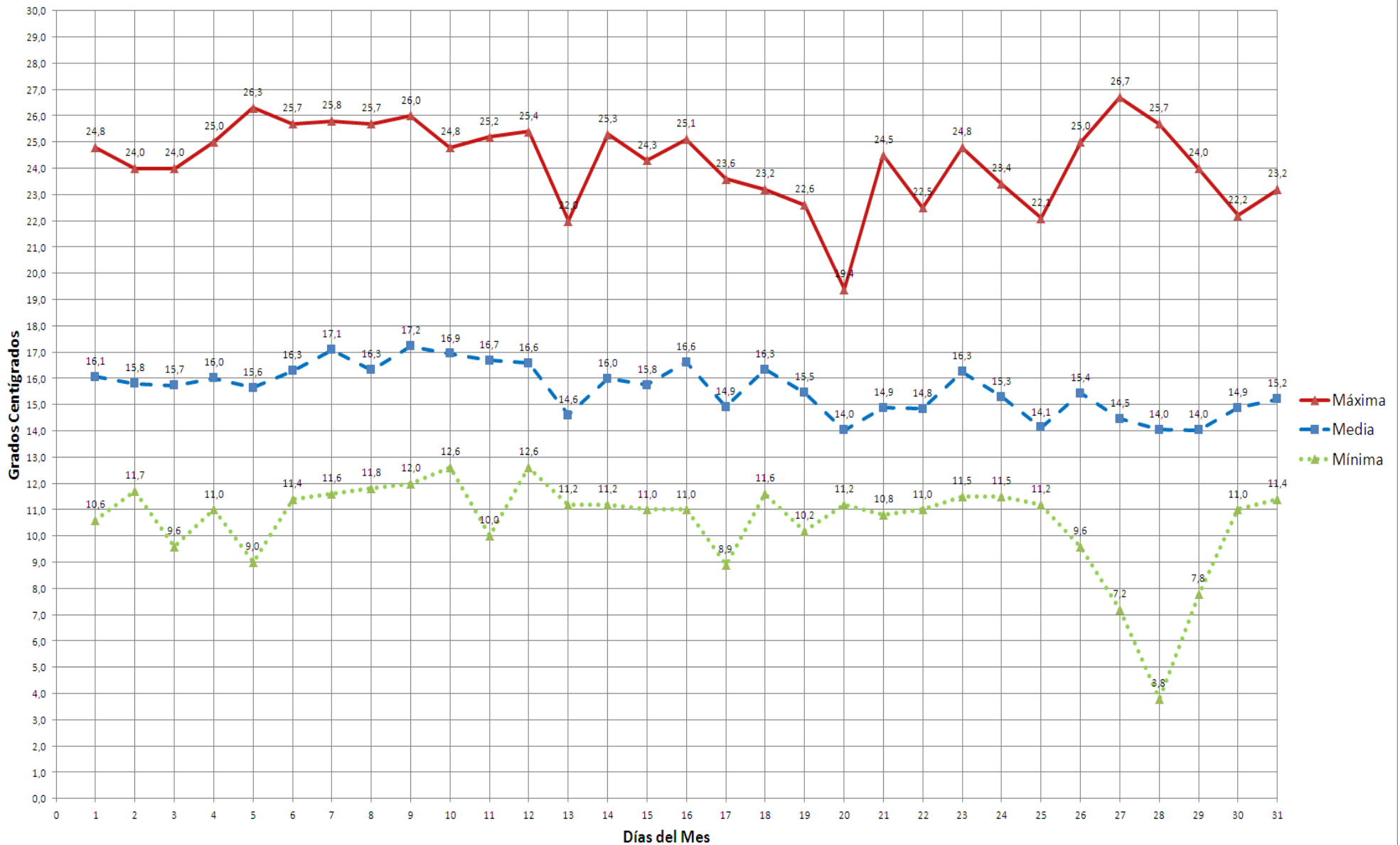



ESCUELA SUPERIOR POLITÉCNICA DE CHIMBORAZO
FACULTAD DE RECURSOS NATURALES
ESTACIÓN AGROMETEOROLÓGICA



DIAGRAMA Nº 2

AÑO: 2016
HUMEDAD RELATIVA %

MES: ENERO

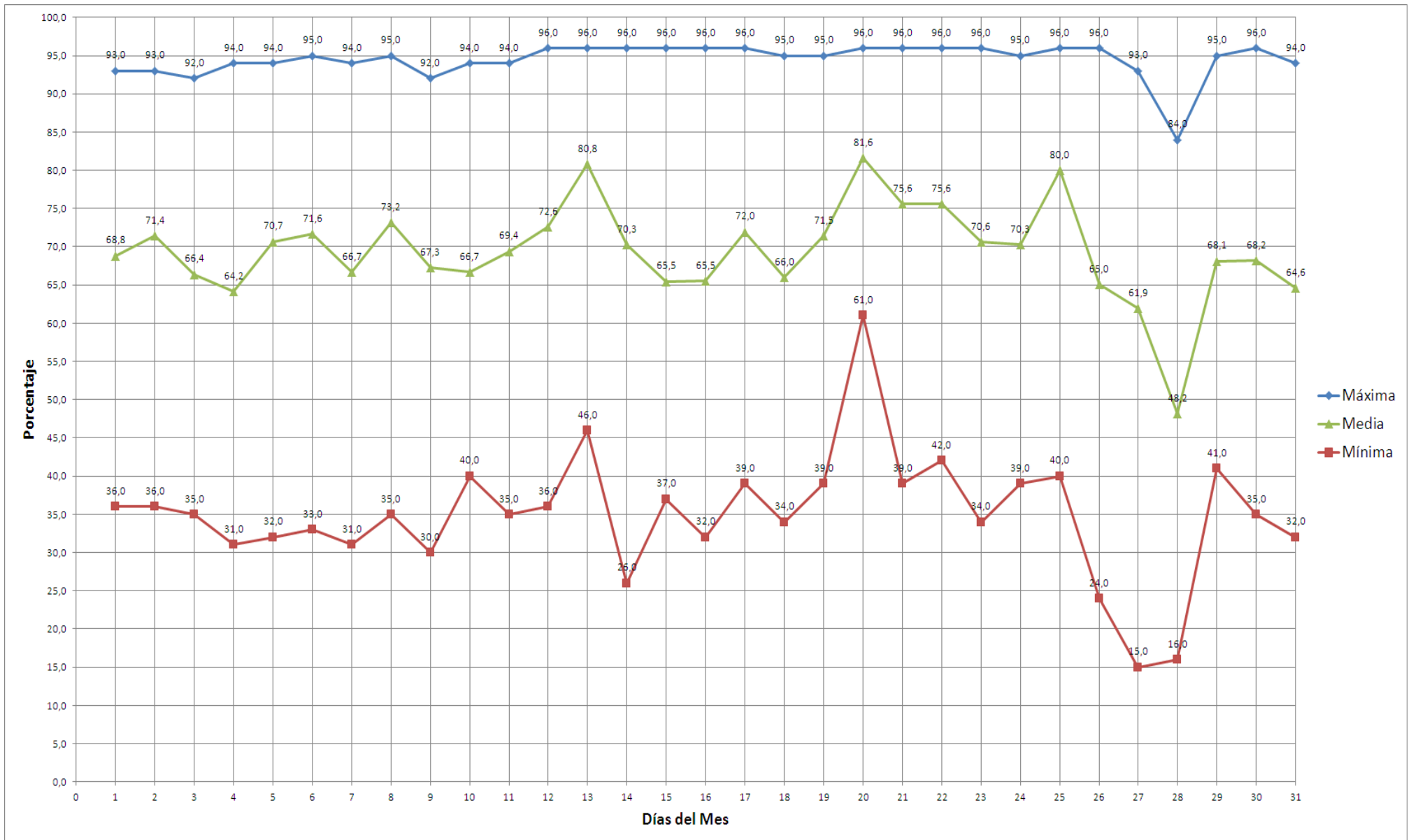



ESCUELA SUPERIOR POLITÉCNICA DE CHIMBORAZO
FACULTAD DE RECURSOS NATURALES
ESTACIÓN AGROMETEOROLÓGICA



DIAGRAMA Nº 3

AÑO: 2016
TENSIÓN DEL VAPOR mlb

MES: ENERO

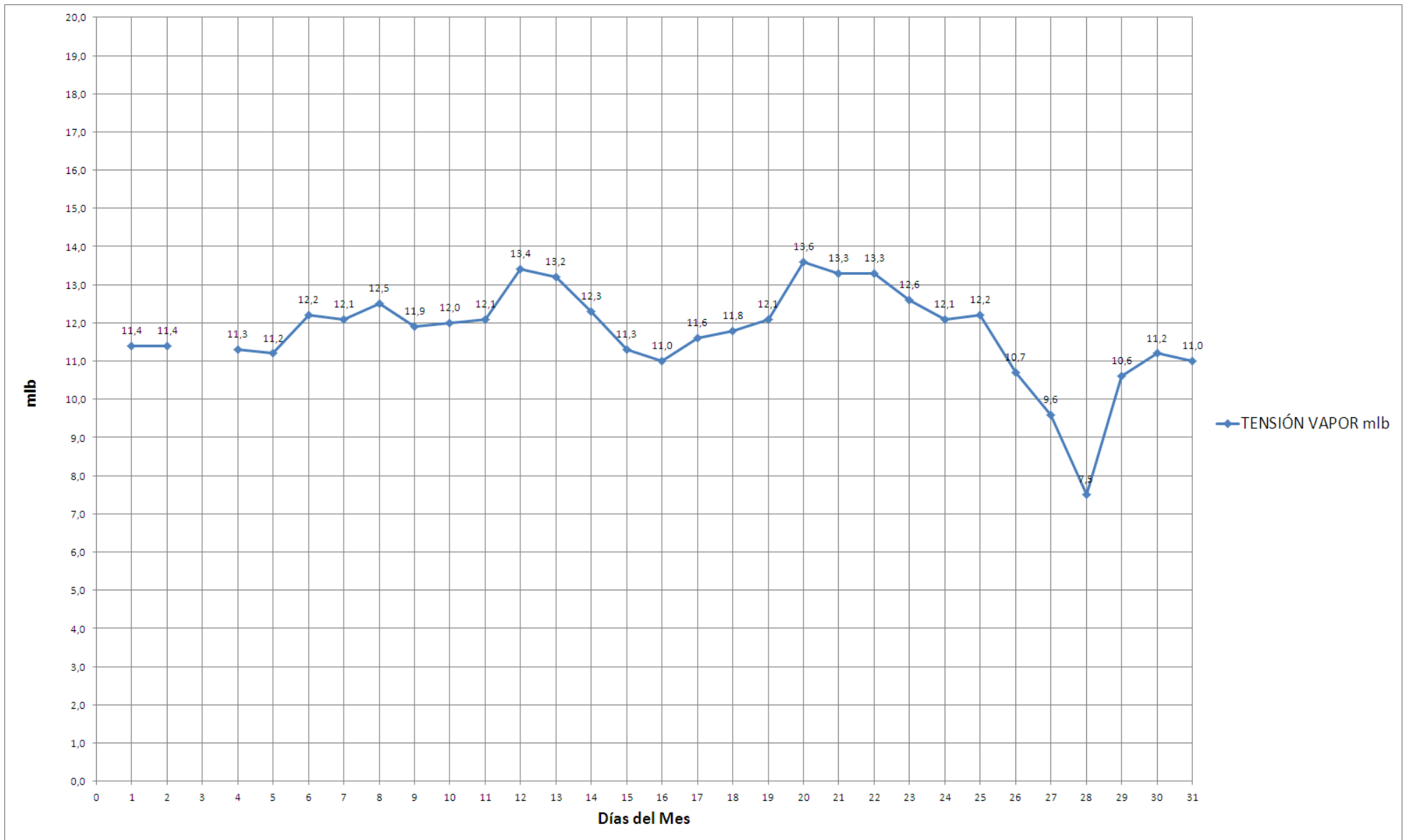



ESCUELA SUPERIOR POLITÉCNICA DE CHIMBORAZO
FACULTAD DE RECURSOS NATURALES
ESTACIÓN AGROMETEOROLÓGICA



DIAGRAMA Nº 4

AÑO: 2016
PUNTO DE ROCIO °C

MES: ENERO

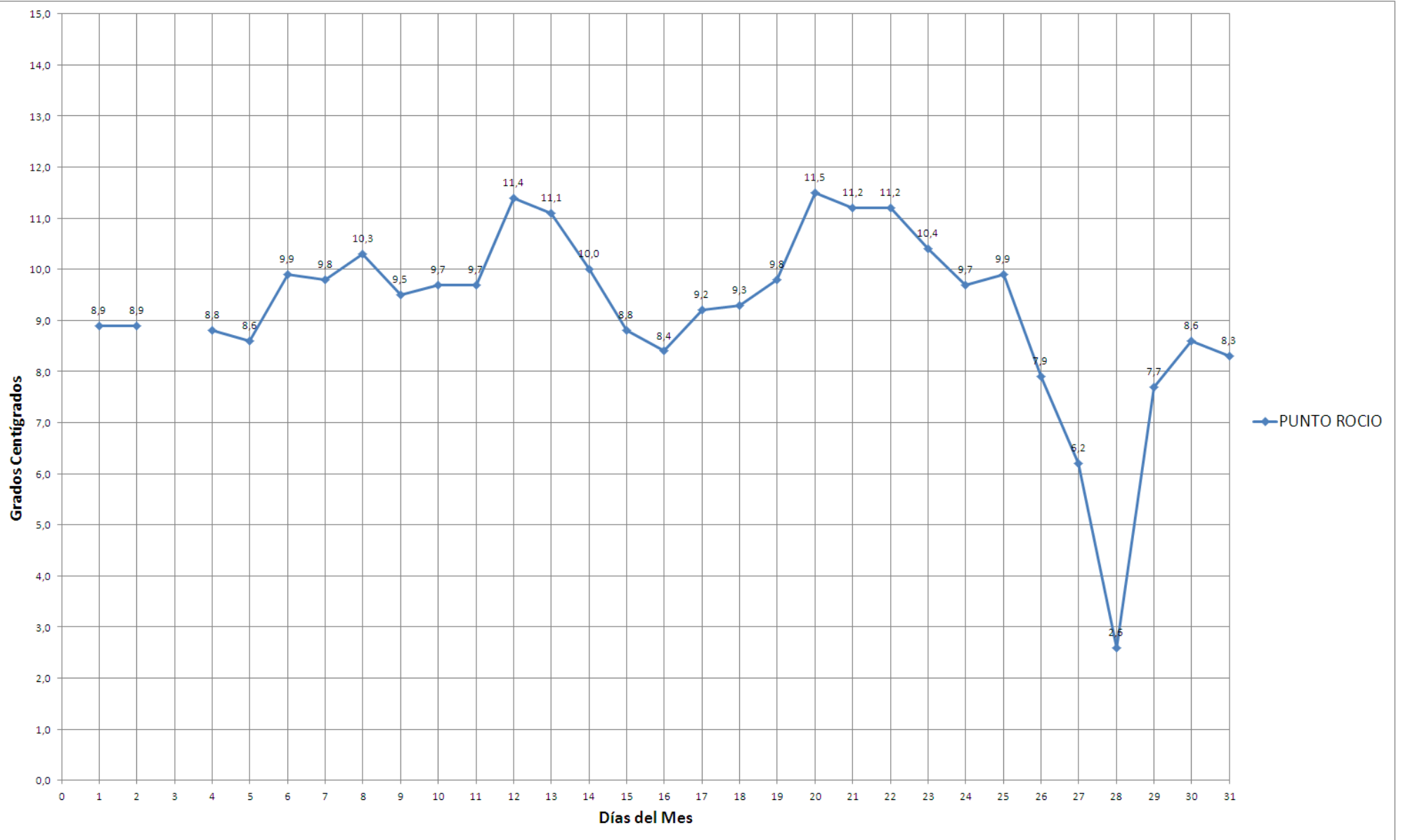



ESCUELA SUPERIOR POLITÉCNICA DE CHIMBORAZO
FACULTAD DE RECURSOS NATURALES
ESTACIÓN AGROMETEOROLÓGICA



DIAGRAMA Nº 5

AÑO: 2016
PRECIPITACIÓN mm

MES: ENERO

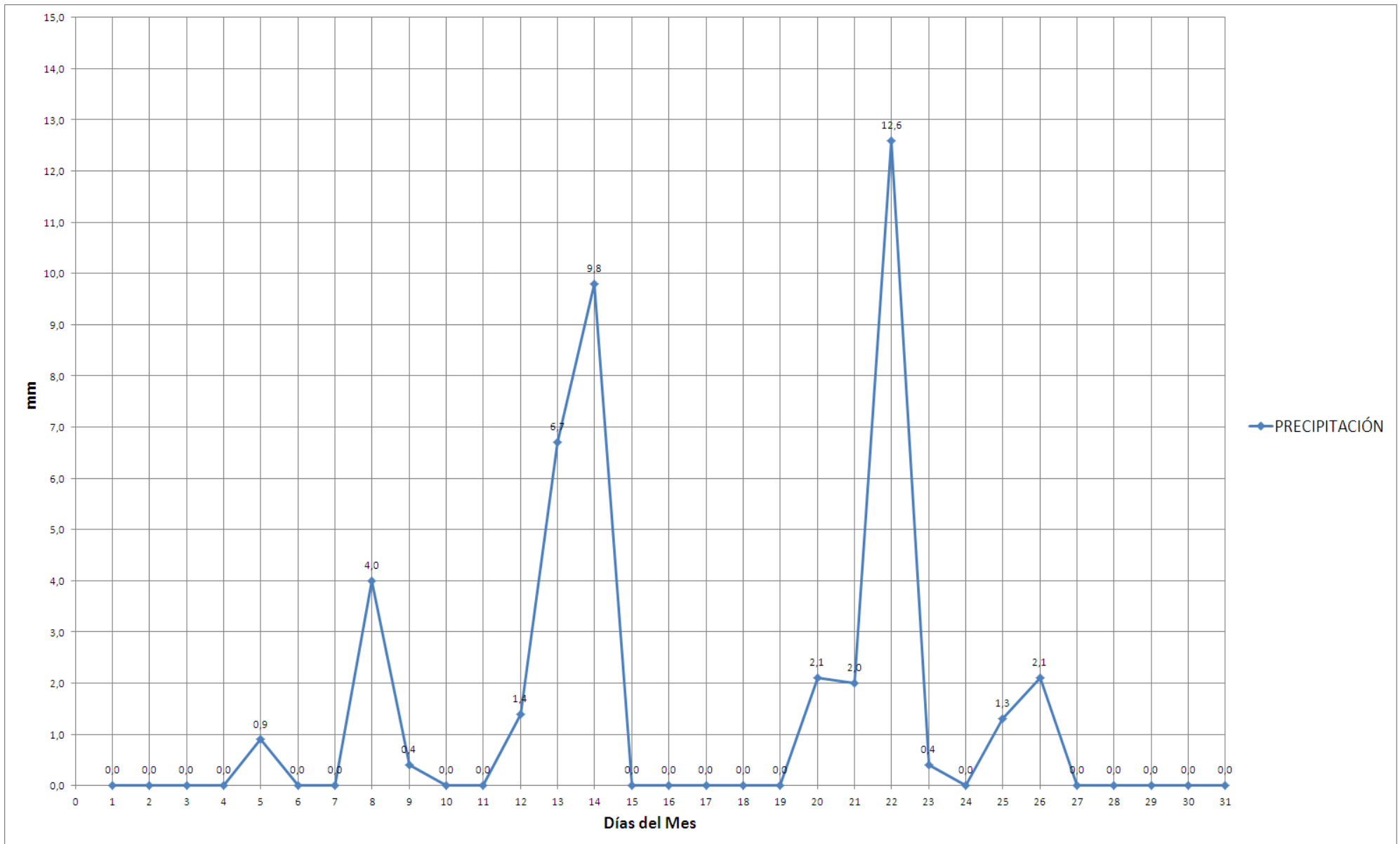



ESCUELA SUPERIOR POLITÉCNICA DE CHIMBORAZO
FACULTAD DE RECURSOS NATURALES
ESTACIÓN AGROMETEOROLÓGICA



DIAGRAMA Nº 6

AÑO: 2016
HELIOFANÍA

MES: ENERO

