



**ESCUELA SUPERIOR POLITÉCNICA DE CHIMBORAZO**  
**FACULTAD DE RECURSOS NATURALES**  
**ESTACIÓN AGROMETEOROLÓGICA**  
**BOLETIN MENSUAL**



**AÑO: 2017**

**MES: NOVIEMBRE**

FECHA	TEMPERATURA °C			H. RELATIVA %			TENSIÓN VAPOR	PUNTO ROCIO	PRECIPITACIÓN	HELIOFANÍA		VIENTO		PRESIÓN ATM.
	Media	Máxima	Mínima	Media	Máxima	Mínima	mlb	°C	mm H2O	Horas	%	Dirección	Velocidad m/s	mm hg
1	13,3	24,3	7,6	76,5	93,0	35,0	12,3	10,0	2,0	6,3	52,0	NE	1,0	547,6
2	13,5	22,8	9,3	68,7	91,0	39,0			0,0	5,3	44,0			
3	14,1	24,9	7,2	63,5	89,0	31,0			0,0	7,1	59,0			
4	13,6	24,6	4,2	53,5	88,0	23,0	9,2	5,7	0,0	9,7	81,0	SE	1,8	547,8
5	13,7	24,3	5,4	58,0	89,0	27,0	10,9	8,1	0,0	8,3	69,0	SE	2,0	548,2
6	15,6	24,9	8,4	60,8	86,0	33,0	12,3	10,0	0,0	8,5	71,0	SE	1,8	547,5
7	15,6	24,8	11,0	66,4	90,0	29,0	12,2	9,9	0,0	8,2	68,0	SE	2,0	546,9
8	14,7	25,4	7,7	62,4	89,0	28,0	12,2	9,8	4,8	7,8	65,0	SE	2,4	546,5
9	15,0	24,3	7,4	63,5	86,0	33,0	12,3	10,0	0,0	5,0	42,0	SE	1,8	546,6
10	15,7	25,5	10,8	67,8	89,0	31,0	13,4	11,3	1,0	7,7	64,0	SE	2,6	546,5
11	14,8	23,0	9,2	70,3	93,0	39,0	12,7	10,5	0,4	10,2	85,0	SE	2,3	547,3
12	15,0	23,2	9,6	66,6	92,0	36,0	11,8	9,4	0,0	8,0	67,0	SE	2,8	547,5
13	15,7	23,8	10,6	70,9	93,0	34,0	13,0	10,8	1,0	7,6	63,0	SE	3,3	547,5
14	14,0	22,6	10,7	79,7	94,0	42,0	13,6	11,5	8,4	4,7	39,0	SE	2,3	547,7
15	13,3	22,6	9,8	81,6	96,0	41,0	13,3	11,2	6,3	4,1	34,0	SE	2,4	547,7
16	14,4	20,8	10,8	74,5	96,0	47,0	13,1	10,9	0,7	0,9	7,0	SE	2,4	547,6
17	14,9	23,2	9,9	61,0	87,0	34,0	11,5	9,0	0,0	6,3	52,0	SE	1,2	547,4
18	14,3	24,4	4,7	61,0	81,0	30,0	10,7	7,8	0,0	9,1	76,0	SE	1,5	547,0
19	15,9	24,3	11,0	63,9	84,0	36,0	11,5	9,0	0,0	6,5	54,0	SE	2,0	547,1
20	14,1	23,8	9,9	74,5	93,0	37,0	12,5	10,2	6,0	5,1	42,0	SE	2,5	547,7
21	13,2	22,1	7,8	75,7	94,0	44,0	12,2	9,8	13,9	7,9	66,0	SE	1,5	548,2
22	14,3	23,2	7,2	69,6	93,0	38,0	11,3	8,7	0,0	9,8	82,0	SE	1,8	547,3
23	12,0	20,8	8,4	82,8	95,0	63,0	12,0	9,7	4,4	0,1	1,0	SE	1,8	547,9
24	13,1	20,6	8,8	76,4	96,0	48,0	11,3	8,8	0,0	3,5	29,0	SE - NE	1,8	547,7
25	13,9	22,0	9,3	71,8	92,0	42,0	10,8	8,1	0,0	6,8	57,0	SE - NE	1,8	548,4
26	14,7	21,7	10,8	73,9	95,0	44,0	12,0	9,6	0,0	5,0	42,0	SE	2,3	547,9
27	13,8	20,5	9,2	79,4	94,0	49,0	12,0	9,7	0,0	1,6	13,0	SE	2,7	547,6
28	13,9	21,2	10,5	78,1	95,0	47,0	12,3	10,0	0,3	3,6	30,0	SE	2,5	547,9
29	13,2	19,6	10,0	79,0	95,0	53,0	12,0	9,6	0,0	1,2	10,0	SE	2,2	547,7
30	14,7	23,4	8,4	73,5	96,0	41,0	11,8	9,4	0,0	7,2	60,0	SE	2,2	546,8
31														
SUMA	428,0	692,6	265,6	2105,3	2744,0	1154,0	336,2	268,5	49,2	183,1	1524,0	SE	58,7	15329,5
DIAS DE DATOS	30	30	30	30	30	30	28	28	30	30	30		28	28
MEDIA	14,3	23,1	8,9	70,2	91,5	38,5	12,0	9,6		6,1	50,8		2,1	547,5
MÁX. 24 Hs.	15,9	25,5	11,0	82,8	96,0	63,0	13,6	11,5	13,9	10,2	85,0		3,3	548,4
FECHA	19	10	7-19.	23	15-16-24-30	23	14	14	21	11	11		13	25
Nº DE DÍAS	1	1	2	1	4	1	1	1	1	1	1		1	1
MIN. 24 Hs.	12,0	19,6	4,2	53,5	81,0	23,0	9,2	5,7	0,0	0,1	1,0		1,0	546,5
FECHA	23	29	4	4	18	4	4	4	VARIOS	23	23		1	8-10.
Nº DE DÍAS	1	1	1	1	1	1	1	1	18	1	1		1	2



ESCUELA SUPERIOR POLITÉCNICA DE CHIMBORAZO  
FACULTAD DE RECURSOS NATURALES  
ESTACIÓN AGROMETEOROLÓGICA



DIAGRAMA Nº 1

AÑO: 2017  
TEMPERATURA (grados celsius - °C)

MES:

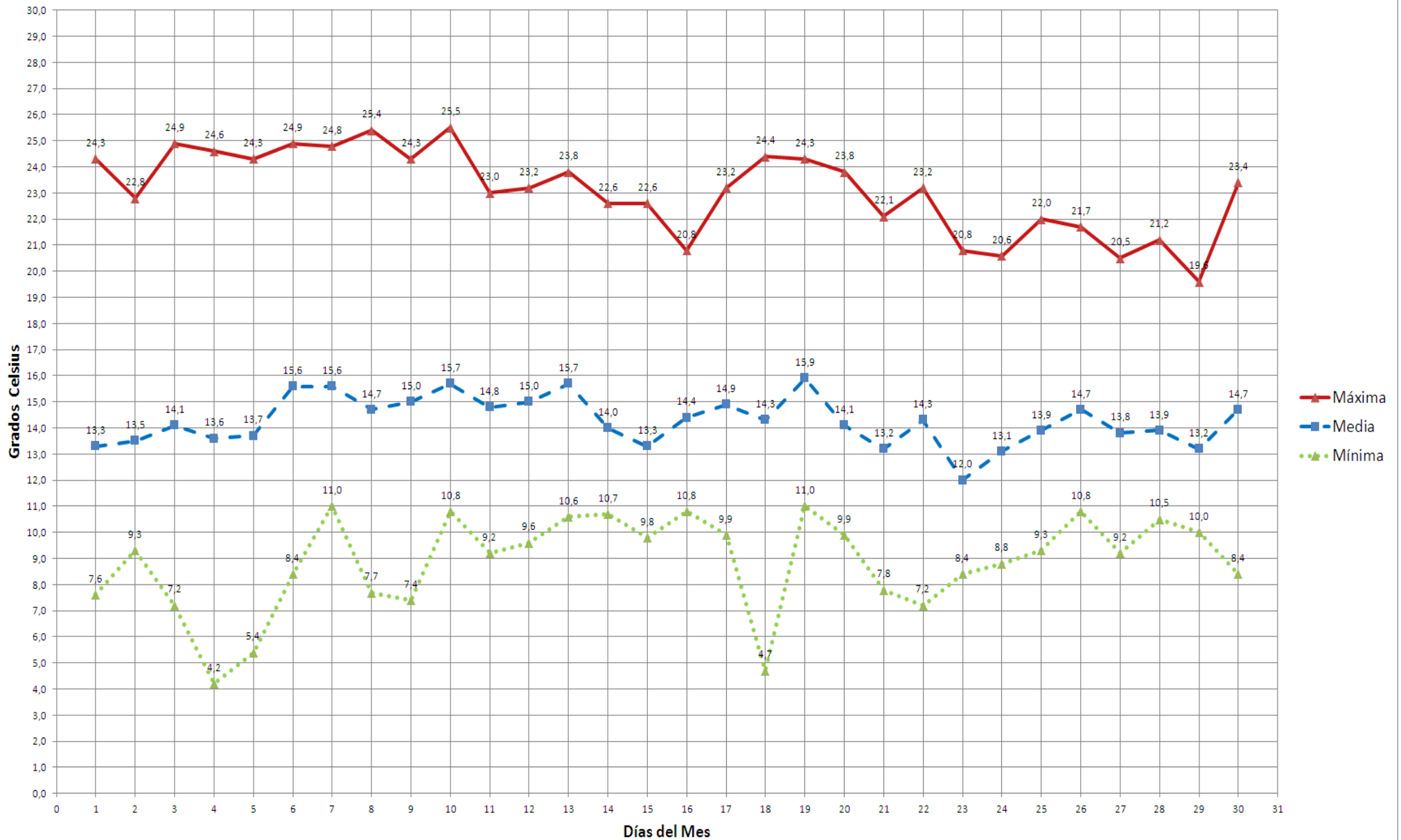



ESCUELA SUPERIOR POLITÉCNICA DE CHIMBORAZO  
FACULTAD DE RECURSOS NATURALES  
ESTACIÓN AGROMETEOROLÓGICA



DIAGRAMA Nº 2

AÑO: 2017

MES:

HUMEDAD RELATIVA (porcentaje - %)

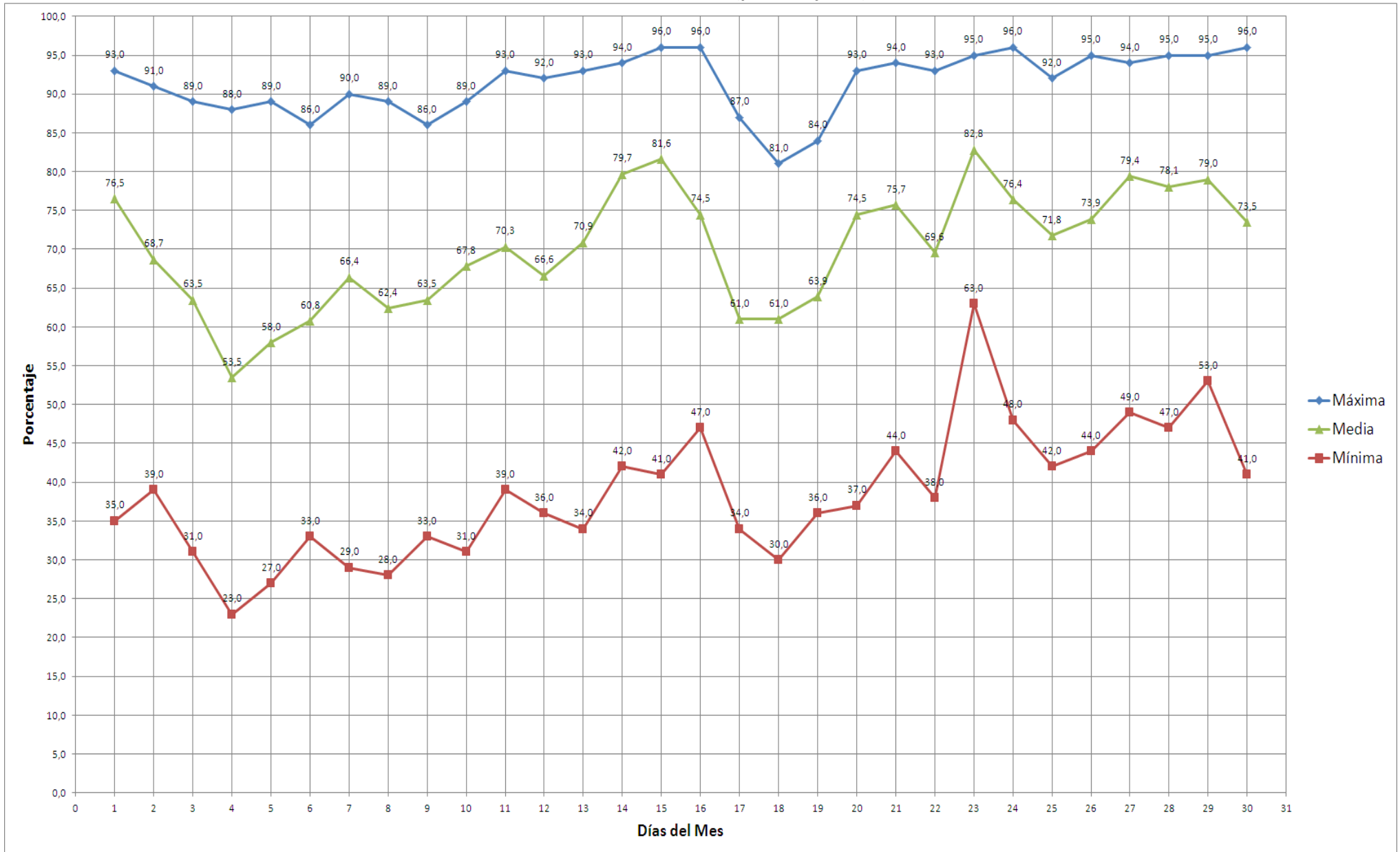



ESCUELA SUPERIOR POLITÉCNICA DE CHIMBORAZO  
FACULTAD DE RECURSOS NATURALES  
ESTACIÓN AGROMETEOROLÓGICA



DIAGRAMA Nº 3

AÑO: 2017

MES:

TENSIÓN DEL VAPOR (milibares – mlb)

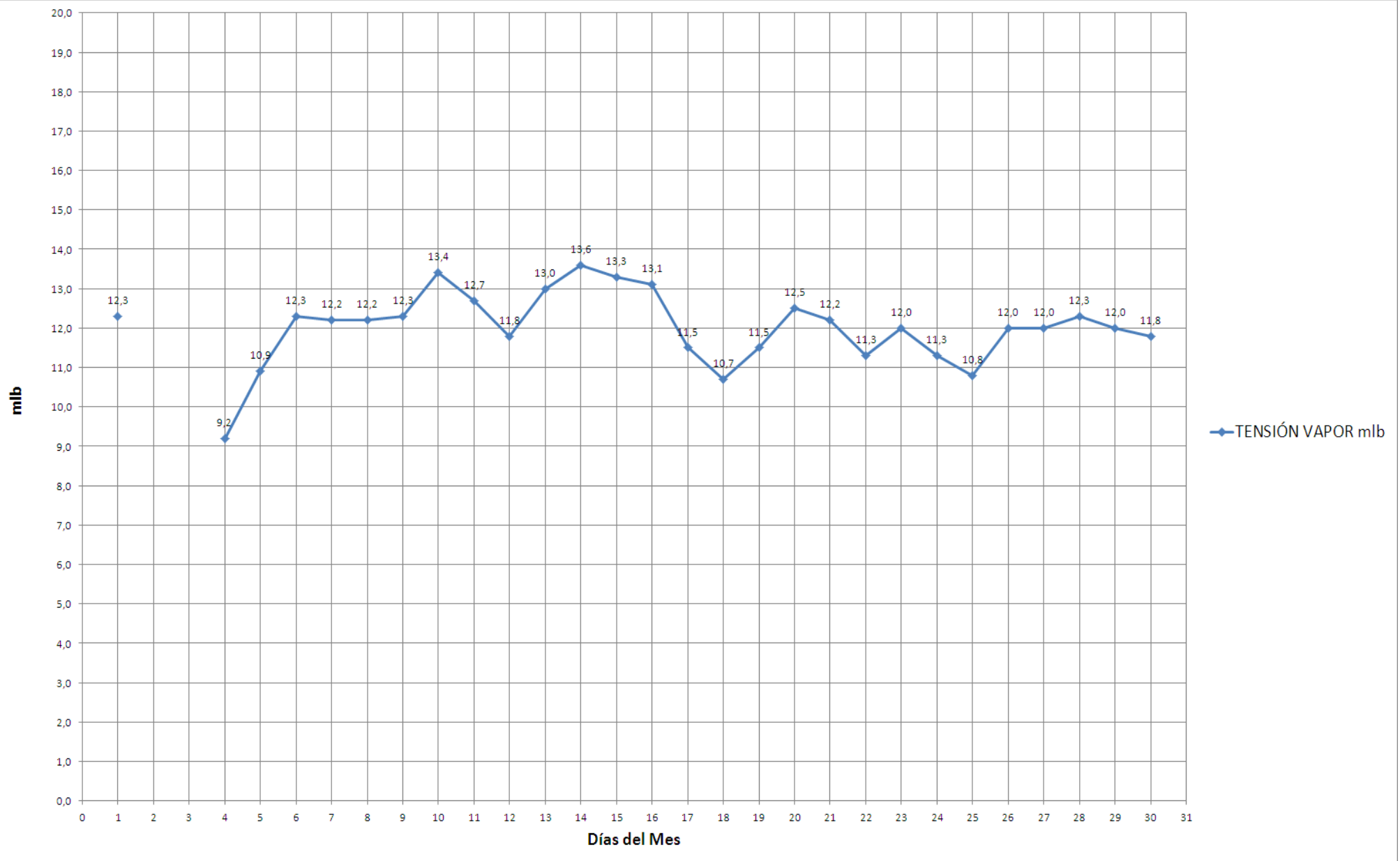



ESCUELA SUPERIOR POLITÉCNICA DE CHIMBORAZO  
FACULTAD DE RECURSOS NATURALES  
ESTACIÓN AGROMETEOROLÓGICA



DIAGRAMA Nº 4

AÑO: 2017

MES:

PUNTO DE ROCIO (grados celsius - °C)

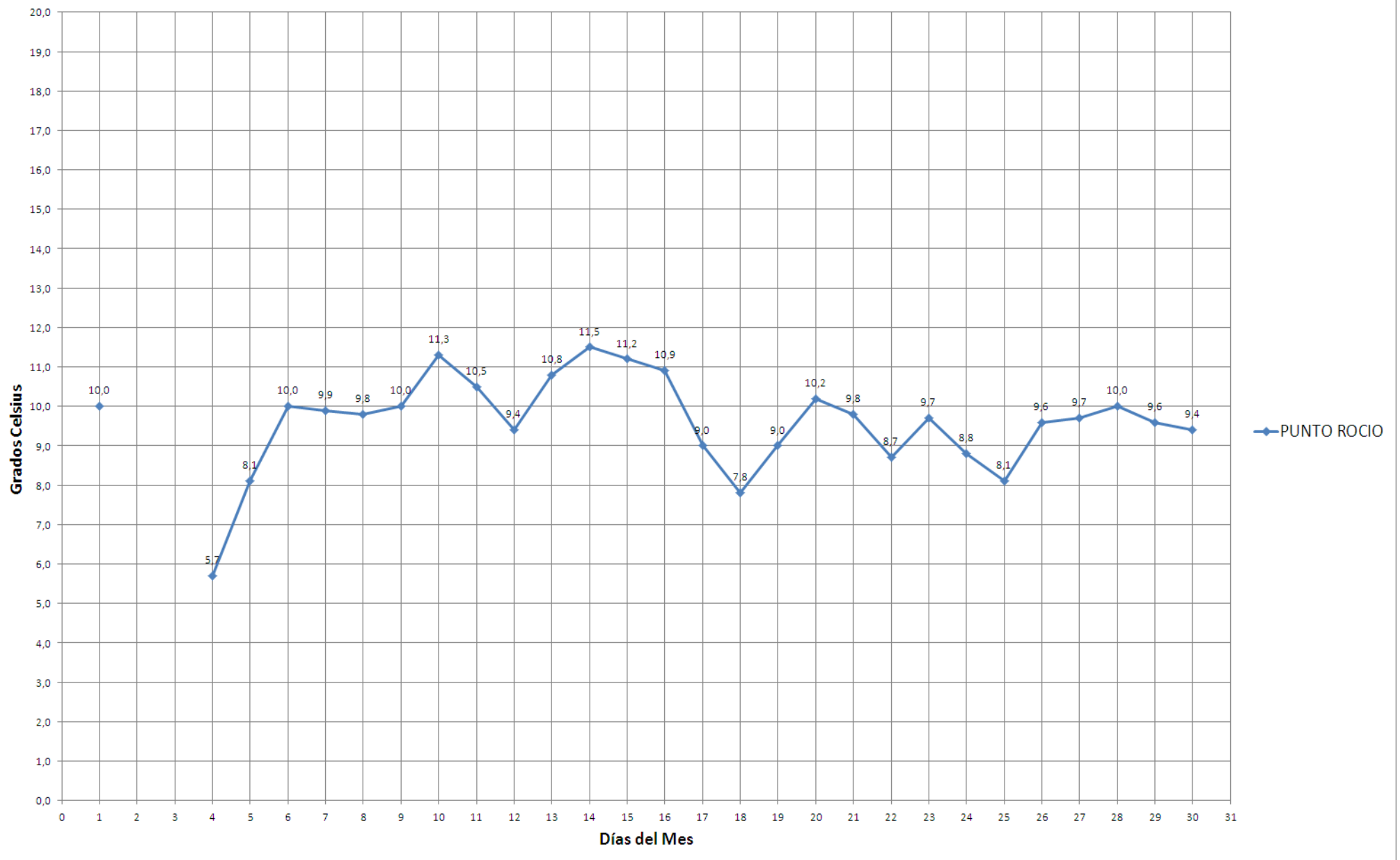



ESCUELA SUPERIOR POLITÉCNICA DE CHIMBORAZO  
FACULTAD DE RECURSOS NATURALES  
ESTACIÓN AGROMETEOROLÓGICA



DIAGRAMA Nº 5

AÑO: 2017

MES:

PRECIPITACIÓN (milímetros de H<sub>2</sub>O – mm H<sub>2</sub>O)

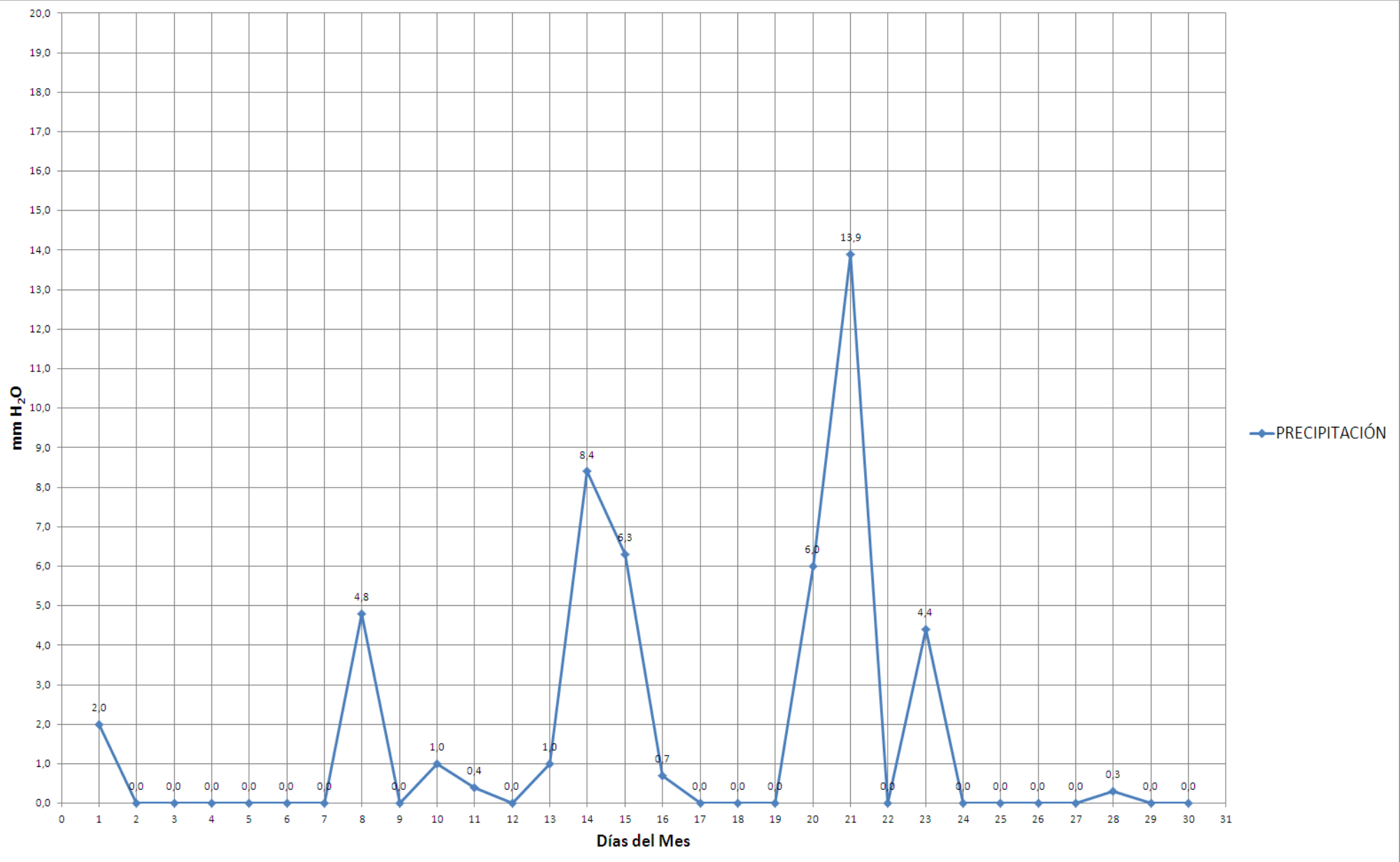



ESCUELA SUPERIOR POLITÉCNICA DE CHIMBORAZO  
FACULTAD DE RECURSOS NATURALES  
ESTACIÓN AGROMETEOROLÓGICA



DIAGRAMA Nº 6

AÑO: 2017  
HELIOFANÍA (horas de sol)

MES:

