



ESCUELA SUPERIOR POLITÉCNICA DE CHIMBORAZO
FACULTAD DE RECURSOS NATURALES
ESTACIÓN AGROMETEOROLÓGICA
BOLETIN MENSUAL



AÑO: 2017

MES: OCTUBRE

FECHA	TEMPERATURA °C			H. RELATIVA %			TENSIÓN VAPOR mlb	PUNTO ROCIO °C	PRECIPITACIÓN mm H2O	HELIOFANÍA		VIENTO		PRESIÓN ATM. mm hg
	Media	Máxima	Mínima	Media	Máxima	Mínima				Horas	%	Dirección	Velocidad m/s	
1	13,4	22,5	6,2	71,3	95,0	37,0	11,2	8,6	0,0	7,9	66,0	SE	1,5	547,2
2	15,5	25,3	8,6	62,5	94,0	26,0	11,3	8,7	0,0	10,1	84,0	SE	3,0	547,0
3	15,1	22,9	10,7	64,0	89,0	29,0	10,5	7,7	0,0	6,0	50,0	SE	3,0	547,5
4	13,1	23,0	10,4	78,2	94,0	47,0	12,4	10,1	4,1	2,1	17,0	SE	1,8	547,9
5	12,9	19,5	9,2	77,8	95,0	49,0	12,0	9,7	8,2	3,9	32,0	SE	2,0	548,0
6	12,8	20,9	9,0	76,8	93,0	46,0	11,8	9,4	1,6	2,7	22,0	SE	2,0	548,8
7	11,8	18,7	8,5	73,7	93,0	44,0	10,7	8,0	2,4	1,2	10,0	SE	2,8	549,9
8	13,0	23,0	6,3	68,5	92,0	34,0	11,1	8,5	0,2	6,9	57,0	SE	2,3	549,1
9	11,8	24,1	5,7	75,7	92,0	33,0				7,5	62,0			
10	13,3	22,4	6,7	68,7	93,0	34,0	11,5	9,0	3,2	8,7	72,0	S	2,5	547,9
11	14,1	22,2	8,7	67,8	91,0	34,0	12,1	9,7	0,0	8,2	68,0	SE - NE	2,2	547,0
12	13,3	22,7	9,4	66,8	91,0	37,0	11,4	8,8	0,0	5,3	44,0	NE - SE	2,4	547,3
13	13,3	22,5	6,6	68,8	93,0	36,0	10,8	8,1	0,0	3,4	28,0	SE - NE	2,2	547,7
14	13,7	21,4	7,4	68,5	93,0	41,0	11,3	8,8	0,0	7,4	62,0	SE	3,3	548,1
15	13,4	21,8	9,2	75,7	94,0	40,0	11,9	9,2	0,3	3,3	27,0	SE	1,8	548,8
16	13,9	21,2	10,0	75,6	95,0	46,0	12,7	10,6	0,0	0,9	7,0	SE	3,0	548,4
17	13,7	20,3	10,4	70,3	92,0	45,0	12,3	10,0	0,0	3,3	27,0	SE	2,3	548,9
18	13,7	21,2	9,8	72,2	96,0	39,0	11,7	9,3	0,0	6,9	57,0	SE	2,8	548,9
19	14,0	23,0	7,9	68,4	93,0	37,0	11,8	9,5	0,0	9,1	76,0	SE	2,4	547,8
20	14,5	23,6	7,2	65,5	91,0	37,0	11,8	9,5	0,0	9,8	82,0	SE	3,2	547,4
21	14,7	22,6	11,0	73,5	93,0	42,0	12,6	10,4	0,6	3,5	29,0	SE - NE	1,8	547,8
22	13,8	20,5	9,9	72,0	94,0	41,0	12,2	9,9	0,1	0,1	1,0	SE	2,3	548,7
23	14,0	22,0	10,2	74,3	93,0	42,0	12,9	10,8	0,0	5,7	47,0	SE	2,8	548,6
24	13,6	22,2	9,6	75,9	92,0	40,0	12,7	10,4	1,4	6,1	51,0	SE	1,8	548,4
25	14,4	25,7	10,4	71,7	93,0	32,0	12,5	10,3	0,6	7,0	58,0	SE	2,4	547,9
26	13,1	22,8	9,2	74,4	91,0	39,0	12,1	9,8	4,8	6,6	55,0	SE	1,8	548,0
27	13,1	23,6	6,4	73,2	94,0	33,0	12,1	9,8	4,7	8,1	67,0	SE - NW	2,4	547,8
28	14,3	23,1	10,4	77,0	96,0	44,0	13,1	10,9	0,9	3,9	32,0	SE	1,5	548,1
29	13,5	21,0	6,1	62,1	91,0	21,0	10,3	7,3	7,3	5,7	47,0	SE	1,8	548,7
30	14,5	22,7	8,7	58,5	91,0	26,0	10,1	7,0	0,3	6,9	57,0	SE	2,8	548,6
31	14,5	25,1	7,0	59,2	89,0	24,0	11,6	9,0	0,5	8,2	68,0	SE	2,3	547,9
SUMA	423,8	693,5	266,8	2188,6	2876,0	1155,0	352,5	278,8	41,2	176,4	1462,0	SE	70,2	16444,1
DIAS DE DATOS	31	31	31	31	31	31	30	30	30	31	31		30	30
MEDIA	13,7	22,4	8,6	70,6	92,8	37,3	11,8	9,3		5,7	47,2		2,3	548,1
MÁX. 24 Hs.	15,5	25,7	11,0	78,2	96,0	49,0	13,1	10,9	8,2	10,1	84,0		3,3	549,9
FECHA	2	25	21	4	18-28	5	28	28	5	2	2		14	7
Nº DE DÍAS	1	1	1	1	2	1	1	1	1	1	1		1	1
MIN. 24 Hs.	11,8	18,7	5,7	58,5	89,0	21,0	10,1	7,0	0,0	0,1	1,0		1,5	547,0
FECHA	7-9.	7	9	30	3-31.	29	30	30	VARIOS	22	22		1-28.	2-11.
Nº DE DÍAS	2	1	1	1	2	1	1	1	13	1	1		2	2



ESCUELA SUPERIOR POLITÉCNICA DE CHIMBORAZO
FACULTAD DE RECURSOS NATURALES
ESTACIÓN AGROMETEOROLÓGICA



DIAGRAMA Nº 1

AÑO: 2017

MES: OCTUBRE

TEMPERATURA (grados celsius - °C)

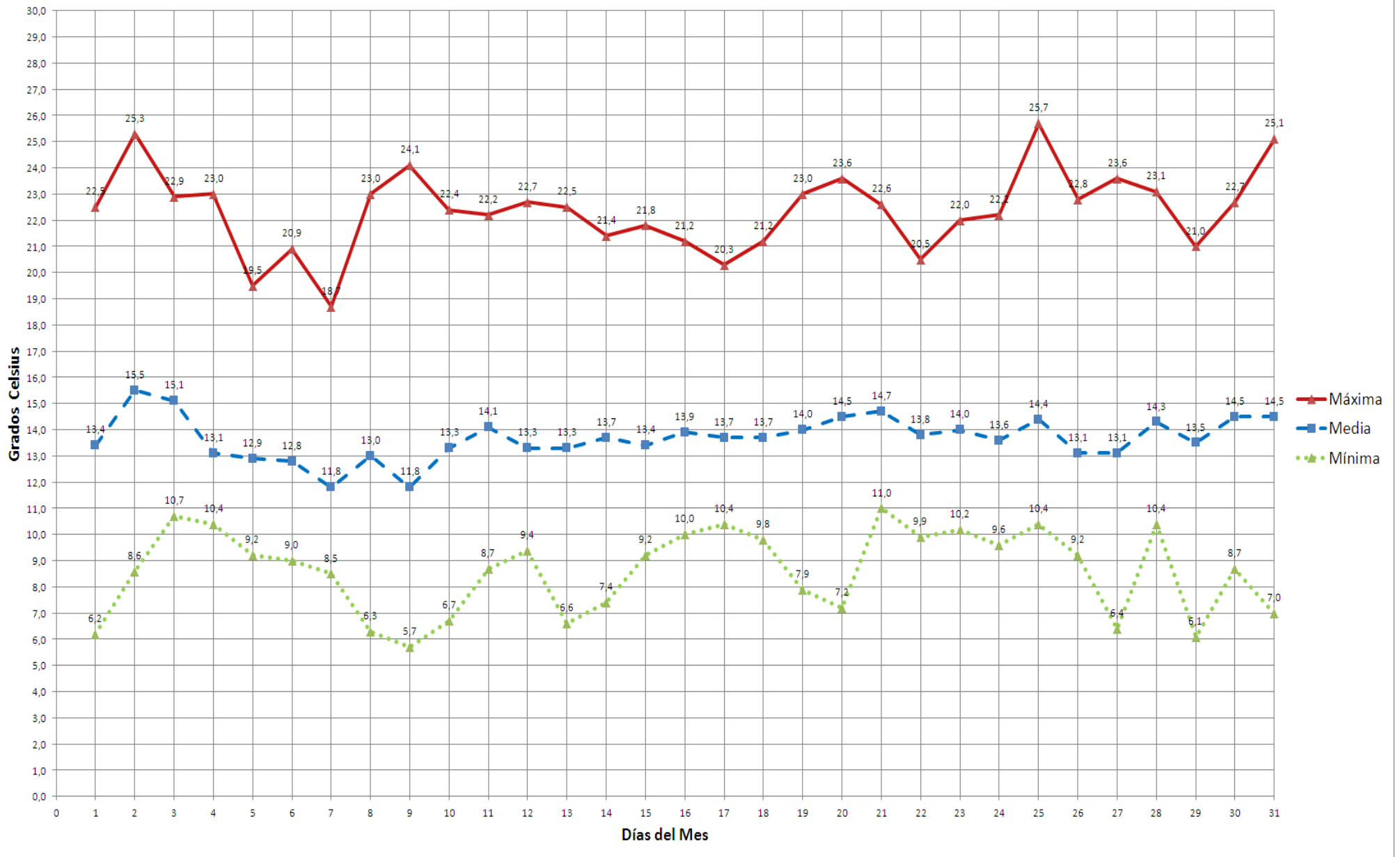



ESCUELA SUPERIOR POLITÉCNICA DE CHIMBORAZO
FACULTAD DE RECURSOS NATURALES
ESTACIÓN AGROMETEOROLÓGICA



DIAGRAMA Nº 2

AÑO: 2017
HUMEDAD RELATIVA (porcentaje - %)

MES: OCTUBRE

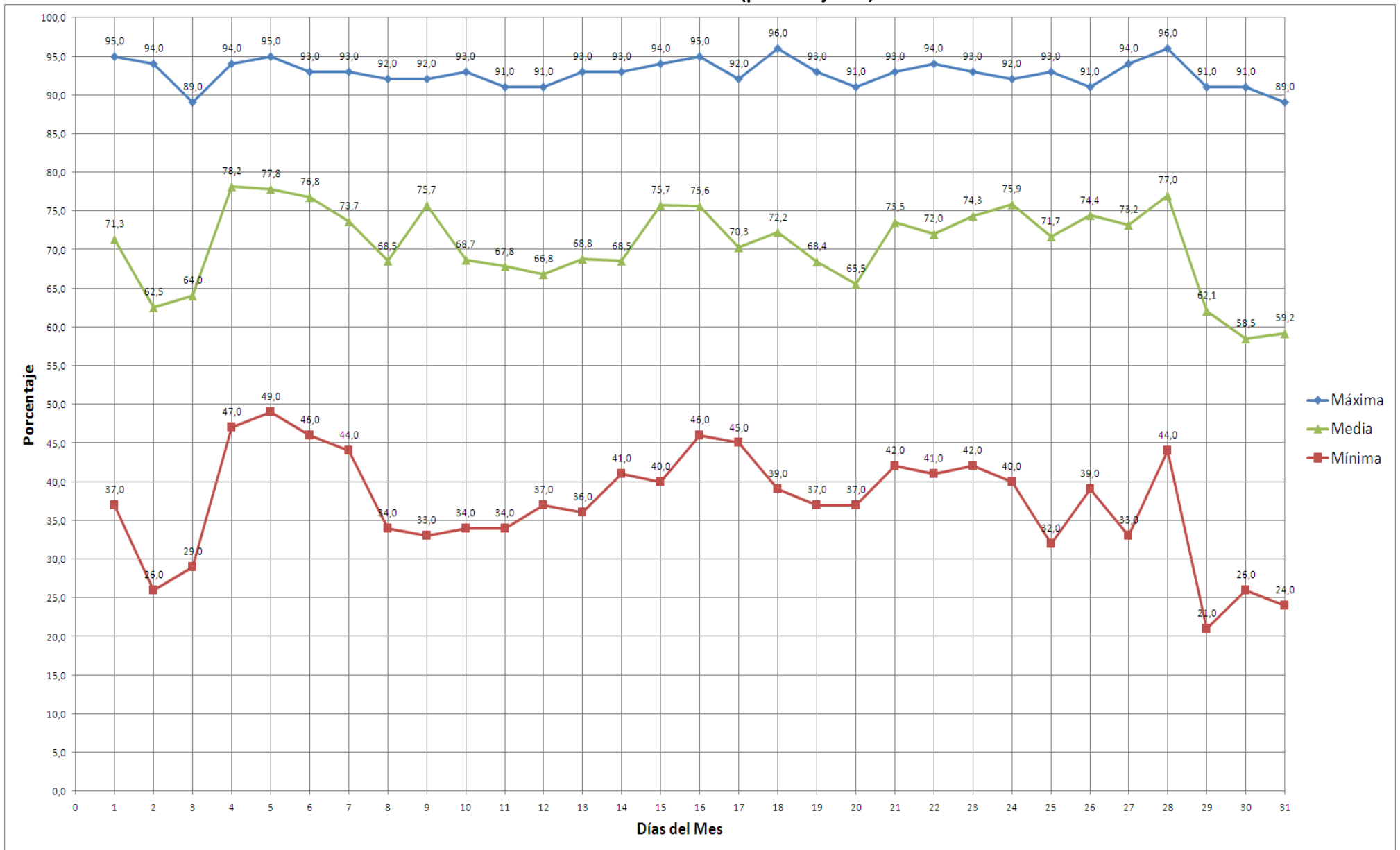



ESCUELA SUPERIOR POLITÉCNICA DE CHIMBORAZO
FACULTAD DE RECURSOS NATURALES
ESTACIÓN AGROMETEOROLÓGICA



DIAGRAMA Nº 3

AÑO: 2017

MES: OCTUBRE

TENSIÓN DEL VAPOR (milibares – mlb)

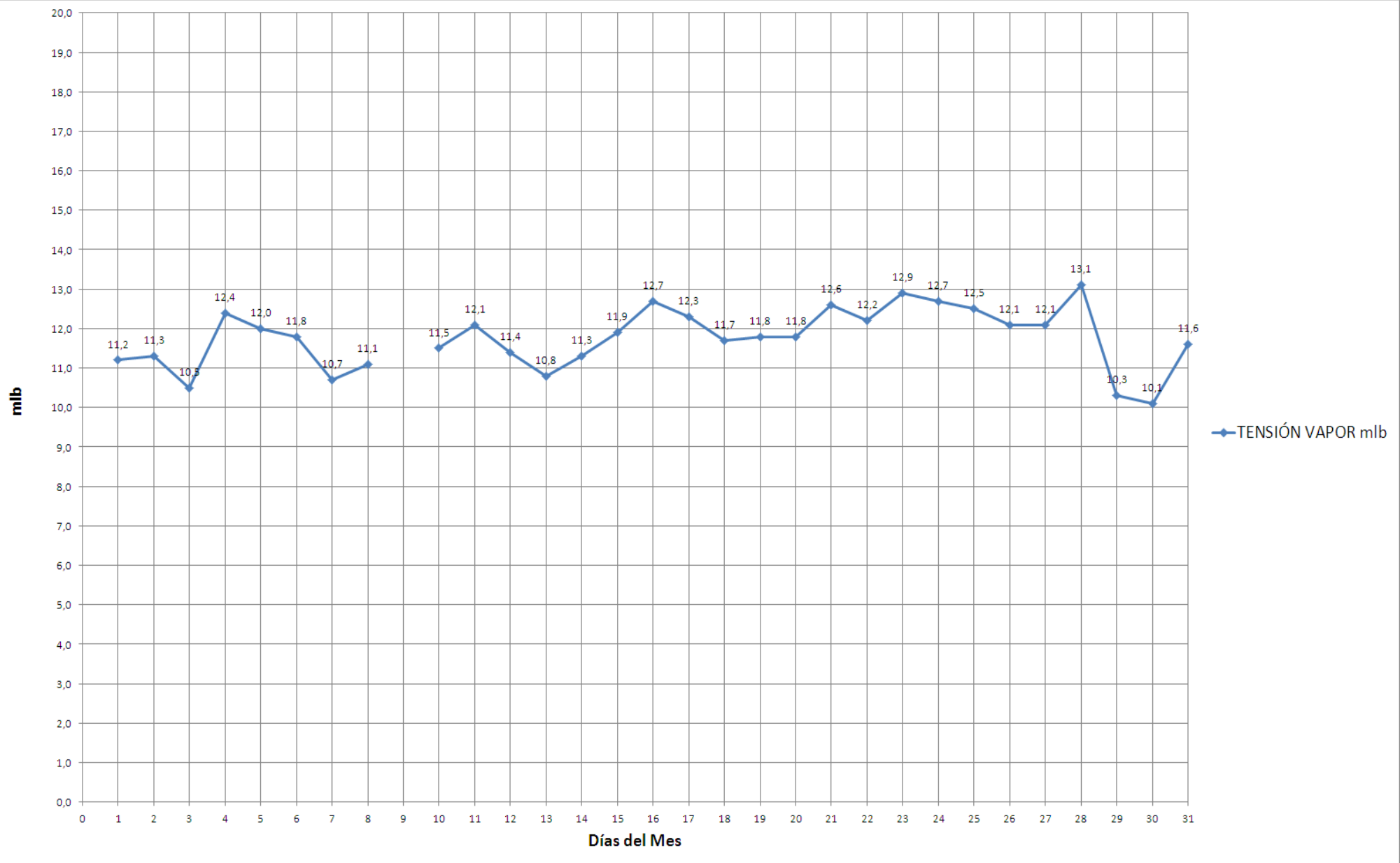



ESCUELA SUPERIOR POLITÉCNICA DE CHIMBORAZO
FACULTAD DE RECURSOS NATURALES
ESTACIÓN AGROMETEOROLÓGICA



DIAGRAMA Nº 4

AÑO: 2017

MES: OCTUBRE

PUNTO DE ROCIO (grados celsius - °C)

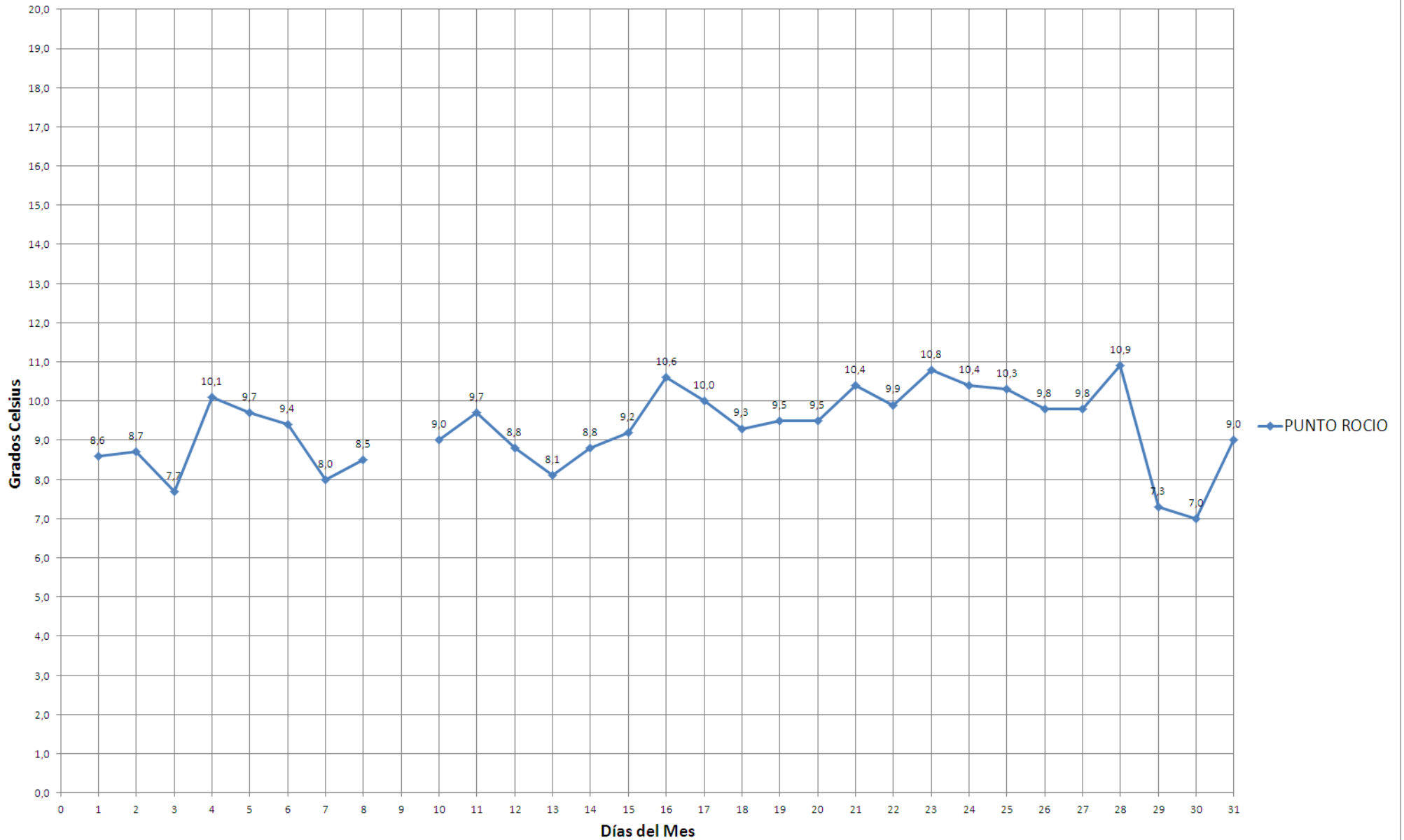



ESCUELA SUPERIOR POLITÉCNICA DE CHIMBORAZO
FACULTAD DE RECURSOS NATURALES
ESTACIÓN AGROMETEOROLÓGICA



DIAGRAMA Nº 5

AÑO: 2017

MES: OCTUBRE

PRECIPITACIÓN (milímetros de H₂O – mm H₂O)





DIAGRAMA Nº 6

AÑO: 2017
HELIOFANÍA (horas de sol)

MES: OCTUBRE

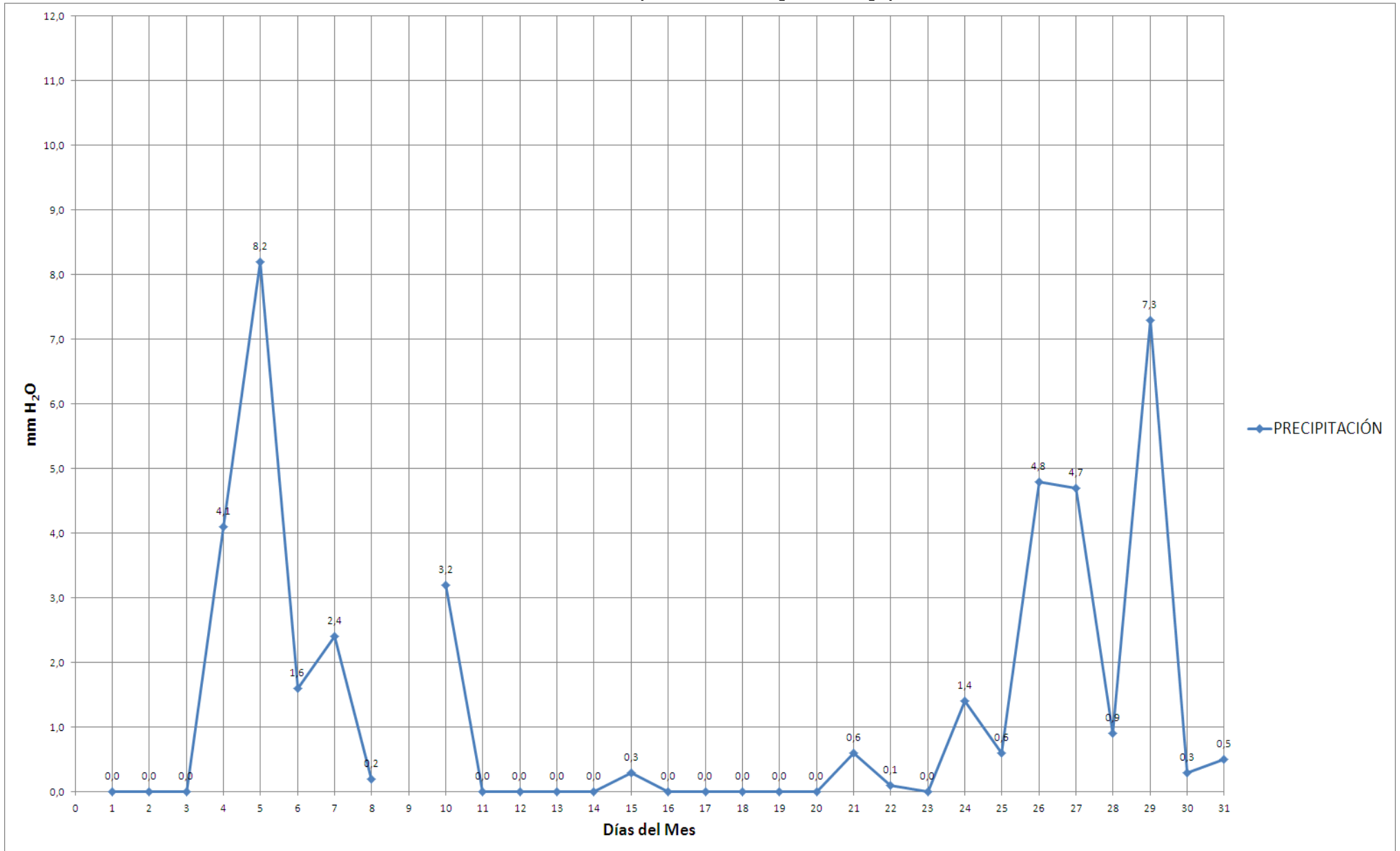