



FACULTAD DE RECURSOS NATURALES
ESTACIÓN AGROMETEOROLÓGICA
BOLETIN MENSUAL



AÑO: 2015

MES: OCTUBRE

FECHA	TEMPERATURA °c			H. RELATIVA %			TENSIÓN VAPOR	PUNTO ROCIO	PRECIPITACIÓN	HELIOFANÍA		VIENTO		PRESIÓN ATM.
	Media	Máxima	Mínima	Media	Máxima	Mínima	mlb	°c	mm	Horas	%	Dirección	Velocidad m/s	mm hg
1	14,2	24,8	11,0	75,2	94,0	33,0	12,5	10,3	4,1	6,4	53,0	SE	1,4	547,3
2	14,9	24,2	10,8	69,2	94,0	30,0	12,4	10,2	0,0	8,5	71,0	SE - NE	2,2	547,1
3	14,2	19,2	10,6	69,3	92,0	43,0	11,9	9,4	0,0	1,5	12,0	NE	3,4	547,6
4	13,8	21,0	10,2	71,9	92,0	45,0	12,5	10,3	0,0	4,0	33,0	SE - NE	3,8	548,2
5	14,1	21,4	9,4	61,5	82,0	39,0	11,0	8,4	0,0	6,6	55,0	SE	2,8	549,0
6	13,5	20,7	10,2	68,1	94,0	37,0	11,9	9,4	1,3	7,9	66,0	SE	3,8	548,9
7	12,2	18,4	9,0	67,7	92,0	42,0	10,8	8,0	0,0	2,0	17,0	SE	1,8	548,6
8	12,6	23,9	3,4	60,6	86,0	34,0	9,5	6,2	0,0	9,5	79,0	SE	2,0	548,3
9	14,9	23,9	8,6	64,3	92,0	35,0	10,6	7,8	0,0	8,5	71,0	SE	2,3	548,2
10	14,3	21,7	10,8	73,9	93,0	39,0	11,8	9,4	1,9	6,1	51,0	SE	3,2	548,2
11	14,8	22,0	10,7	70,9	93,0	43,0	12,1	9,8	0,0	7,1	59,0	SE	2,6	547,9
12	15,2	23,5	10,2	70,5	92,0	34,0	11,7	9,3	0,0	7,3	61,0	SE	3,2	548,0
13	13,8	21,2	11,2	81,5	95,0	55,0	13,4	11,3	2,3	3,1	26,0	SE	2,4	548,3
14	14,3	21,5	10,4	77,1	94,0	48,0	13,0	10,8	21,0	3,2	27,0	SE	2,0	548,2
15	13,4	22,0	10,2	79,3	93,0	43,0	12,8	10,6	12,1	3,8	32,0	SE	1,8	547,6
16	13,4	20,6	10,0	77,0	93,0	47,0	12,2	10,0	2,6	3,8	32,0	NE - SE	2,0	548,0
17	13,6	20,8	10,4	74,1	92,0	41,0	11,8	9,4	0,0	4,9	41,0	SE	2,8	548,6
18	13,2	19,8	10,2	75,4	92,0	48,0	11,5	9,0	0,0	3,9	32,0	SE	3,6	549,5
19	12,9	20,4	8,6	74,0	94,0	40,0	11,3	8,9	0,0	3,1	26,0	SE	2,6	549,0
20	13,7	20,8	9,0	72,0	93,0	41,0	11,5	9,0	0,0	4,2	35,0	SE	3,4	549,0
21	14,5	23,6	9,8	63,5	89,0	33,0	10,9	8,2	0,0	10,4	87,0	SE	2,6	548,7
22	13,6	21,4	9,0	65,9	94,0	33,0	10,3	7,4	0,0	3,7	31,0	SE	2,6	548,4
23	14,5	21,7	10,6	64,7	89,0	36,0	10,9	8,3	0,0	5,5	46,0	SE	2,0	548,2
24	14,8	22,5	10,6	70,3	90,0	39,0	11,2	8,6	0,0	7,4	62,0	SE	2,6	548,3
25	14,3	21,6	10,8	72,1	95,0	43,0	11,6	9,1	0,6	3,4	28,0	SE	3,2	548,6
26	14,7	22,3	9,0	68,7	94,0	36,0	11,0	8,4	0,0	7,6	63,0	SE	3,2	548,6
27	13,7	21,4	10,0	70,7	92,0	41,0	10,7	7,9	0,0	4,4	37,0	SE	2,8	548,9
28	13,3	21,0	5,6	68,1	95,0	39,0	10,1	7,1	0,0	6,2	52,0	SE	2,2	549,0
29	14,0	22,7	9,0	74,7	94,0	42,0	11,3	8,7	0,0	4,3	36,0	SE	2,8	548,6
30	14,8	25,4	9,5	76,0	96,0	31,0	11,2	8,6	9,0	7,3	61,0	SE	1,0	548,1
31	14,8	25,1	11,0	77,5	96,0	35,0	12,2	9,9	2,5	6,5	54,0	SW	2,2	548,0
SUMA	434,0	680,5	299,8	2205,7	2866,0	1225,0	357,6	279,7	57,4	172,1	1436,0	SE	80,3	16998,9
DIAS DE DATOS	31	31	31	31	31	31	31	31	31	31	31	SE	31	31
MEDIA	14,0	22,0	9,7	71,2	92,5	39,5	11,5	9,0		5,6	46,3		2,6	548,4
MÁX. 24 Hs.	15,2	25,4	11,2	81,5	96,0	55,0	13,4	11,3	21,0	10,4	87,0		3,8	549,5
FECHA	12	30	13	13	30-31	13	13	13	14	21	21		4 - 6.	18
Nº DE DÍAS	1	1	1	1	2	1	1	1	1	1	1		2	1
MIN. 24 Hs.	12,2	18,4	3,4	60,6	82,0	30,0	9,5	6,2	0,0	1,5	12,0		1,0	547,1
FECHA	7	7	8	8	5	2	8	8	VIARIOS	3	3		30	2
Nº DE DÍAS	1	1	1	1	1	1	1	1	21	1	1		1	1



ESCUELA SUPERIOR POLITÉCNICA DE CHIMBORAZO
FACULTAD DE RECURSOS NATURALES
ESTACIÓN AGROMETEOROLÓGICA



DIAGRAMA Nº 1

AÑO: 2015
TEMPERATURA °C

MES: OCTUBRE

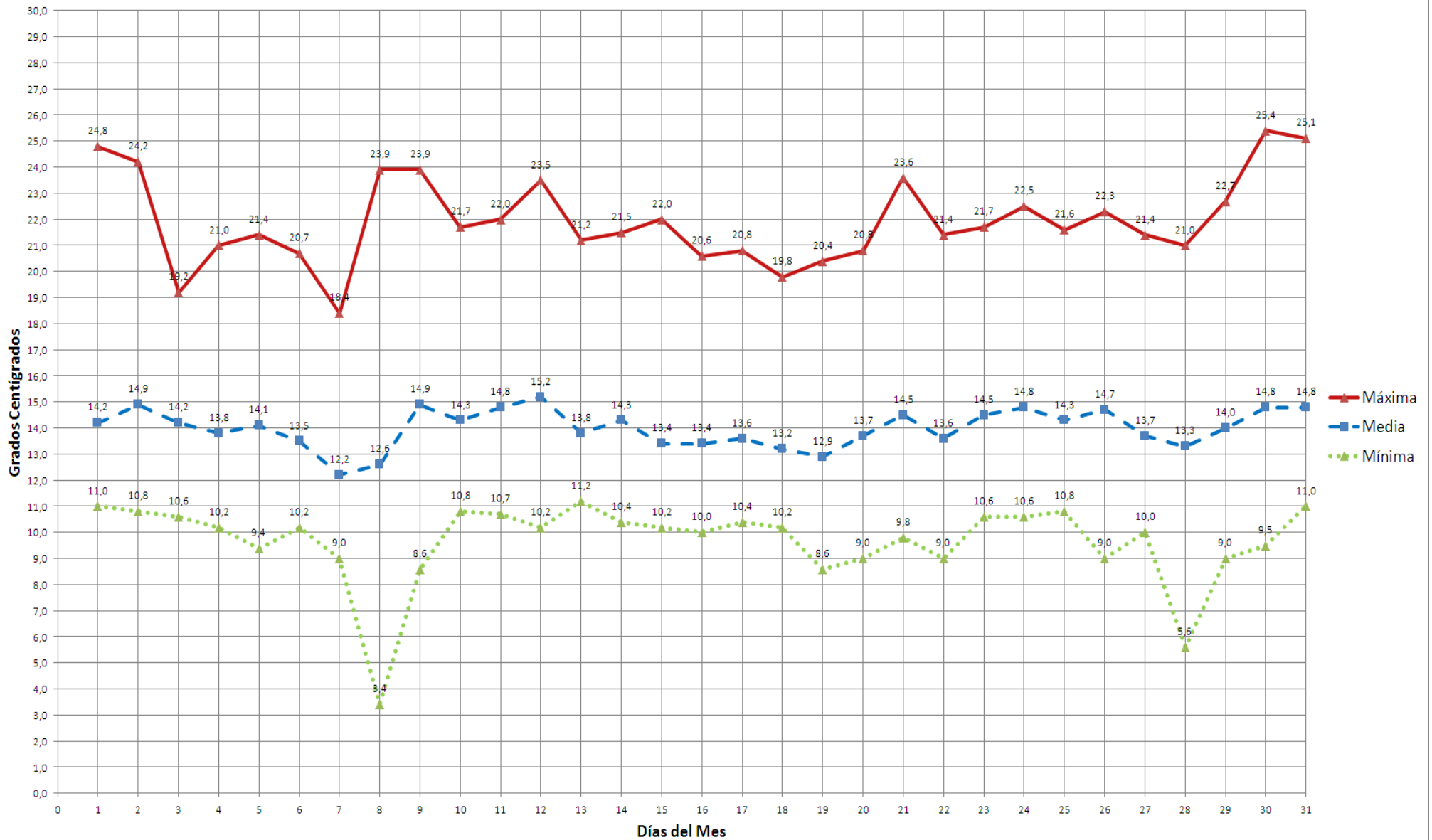



ESCUELA SUPERIOR POLITÉCNICA DE CHIMBORAZO
FACULTAD DE RECURSOS NATURALES
ESTACIÓN AGROMETEOROLÓGICA



DIAGRAMA Nº 2

AÑO: 2015
HUMEDAD RELATIVA %

MES: OCTUBRE

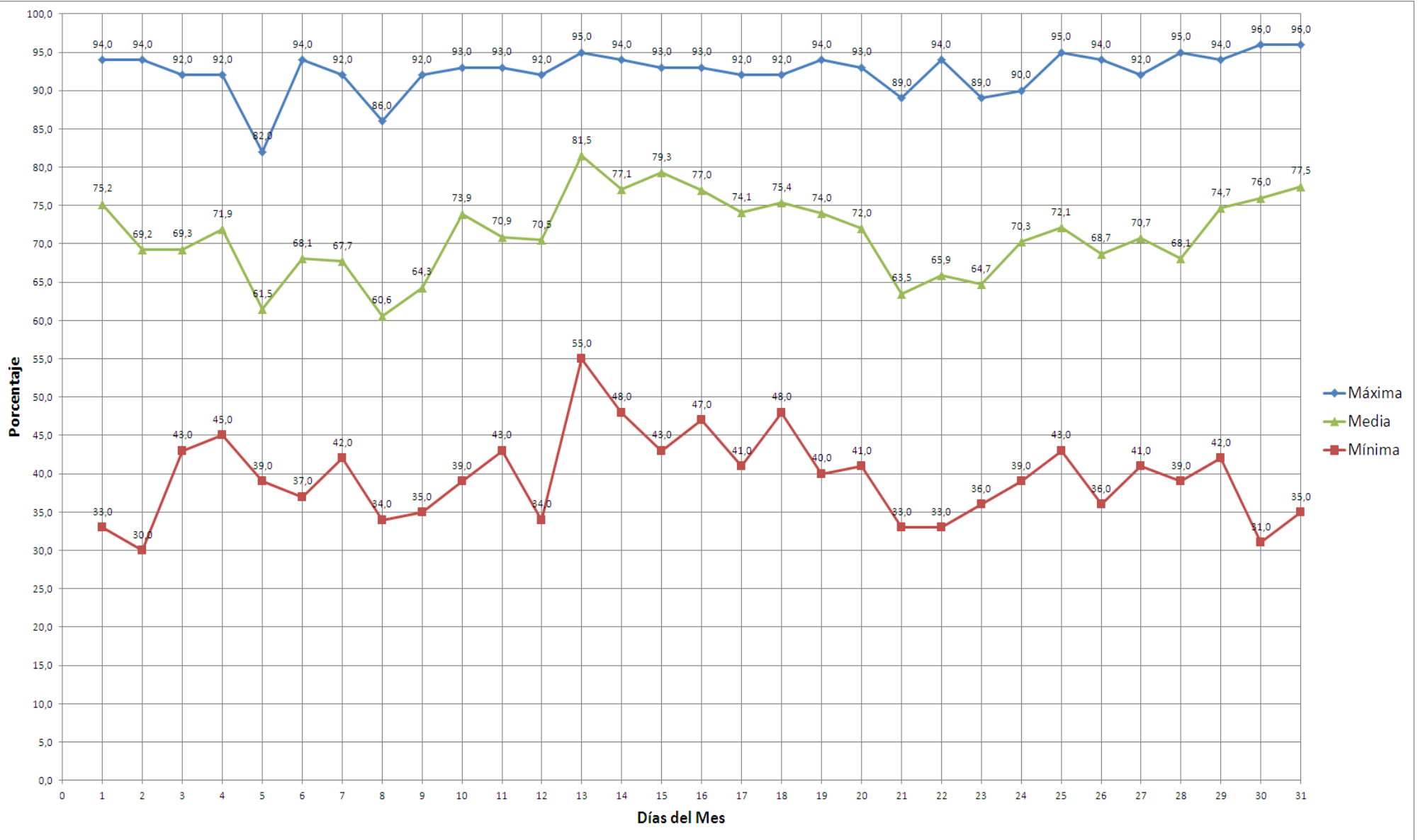



ESCUELA SUPERIOR POLITÉCNICA DE CHIMBORAZO
FACULTAD DE RECURSOS NATURALES
ESTACIÓN AGROMETEOROLÓGICA



DIAGRAMA Nº 3

AÑO: 2015
TENSIÓN DEL VAPOR mlb

MES: OCTUBRE

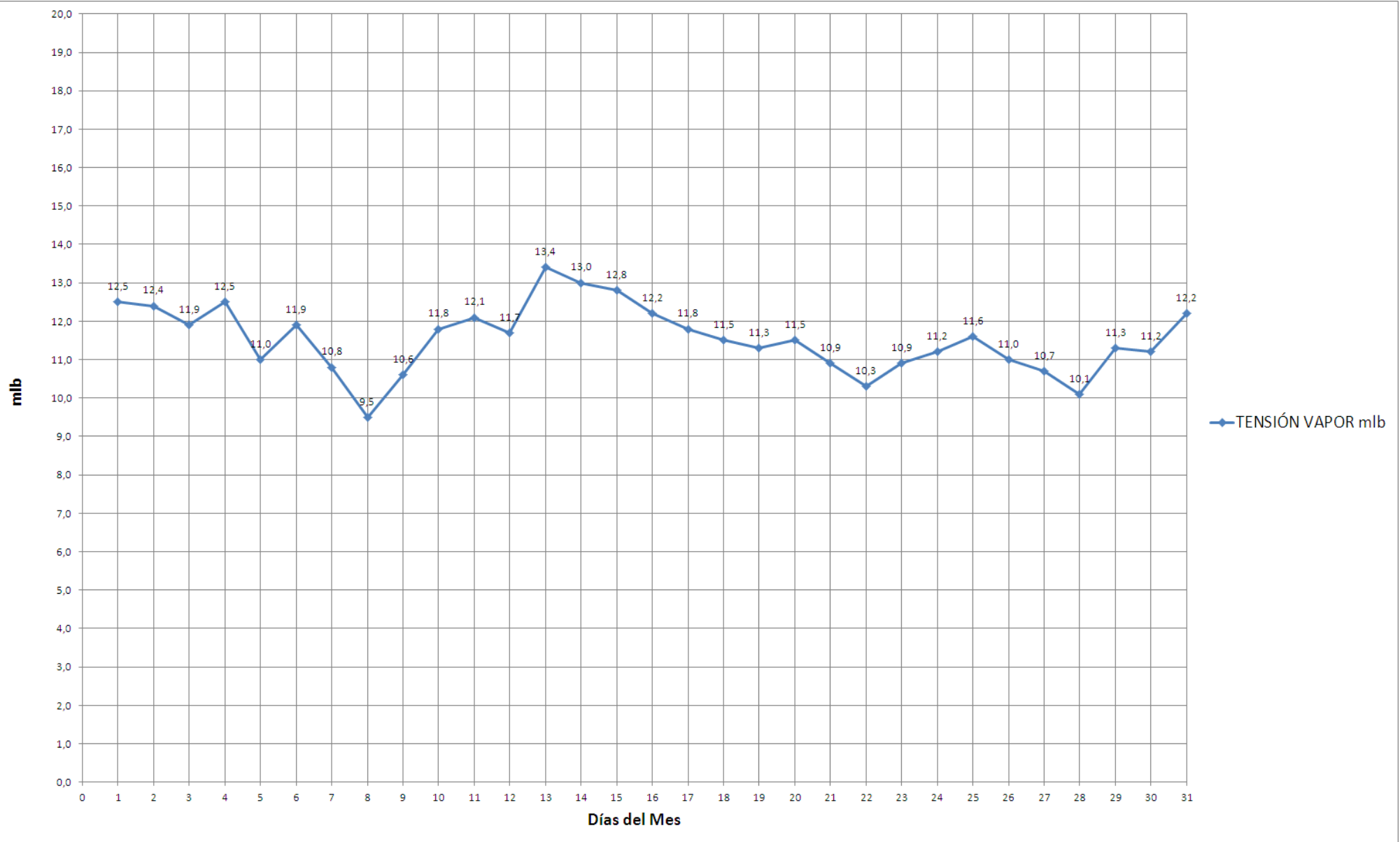



ESCUELA SUPERIOR POLITÉCNICA DE CHIMBORAZO
FACULTAD DE RECURSOS NATURALES
ESTACIÓN AGROMETEOROLÓGICA



DIAGRAMA Nº 4

AÑO: 2015
PUNTO DE ROCIO °C

MES: OCTUBRE

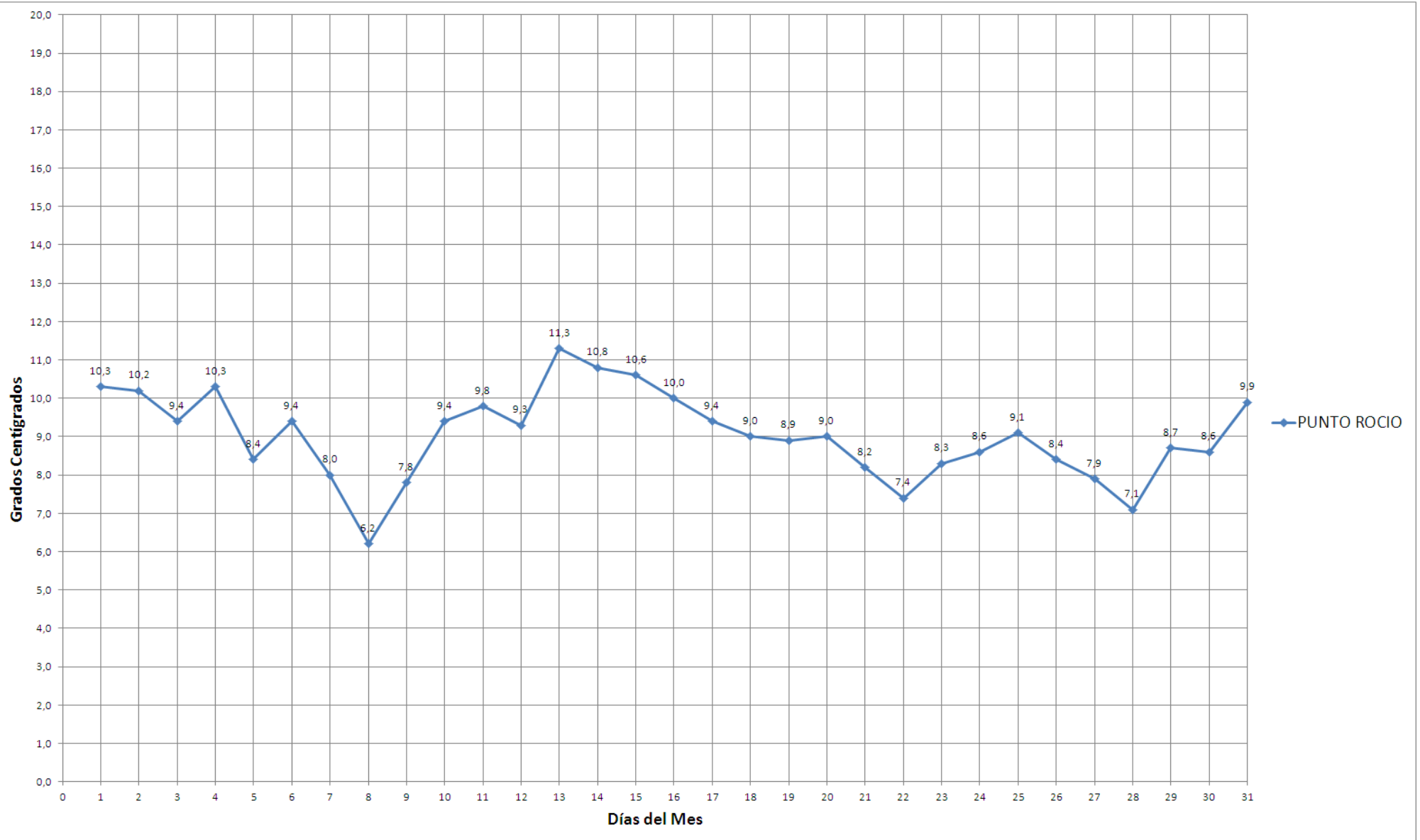



ESCUELA SUPERIOR POLITÉCNICA DE CHIMBORAZO
FACULTAD DE RECURSOS NATURALES
ESTACIÓN AGROMETEOROLÓGICA



DIAGRAMA Nº 5

AÑO: 2015
PRECIPITACIÓN mm

MES: OCTUBRE

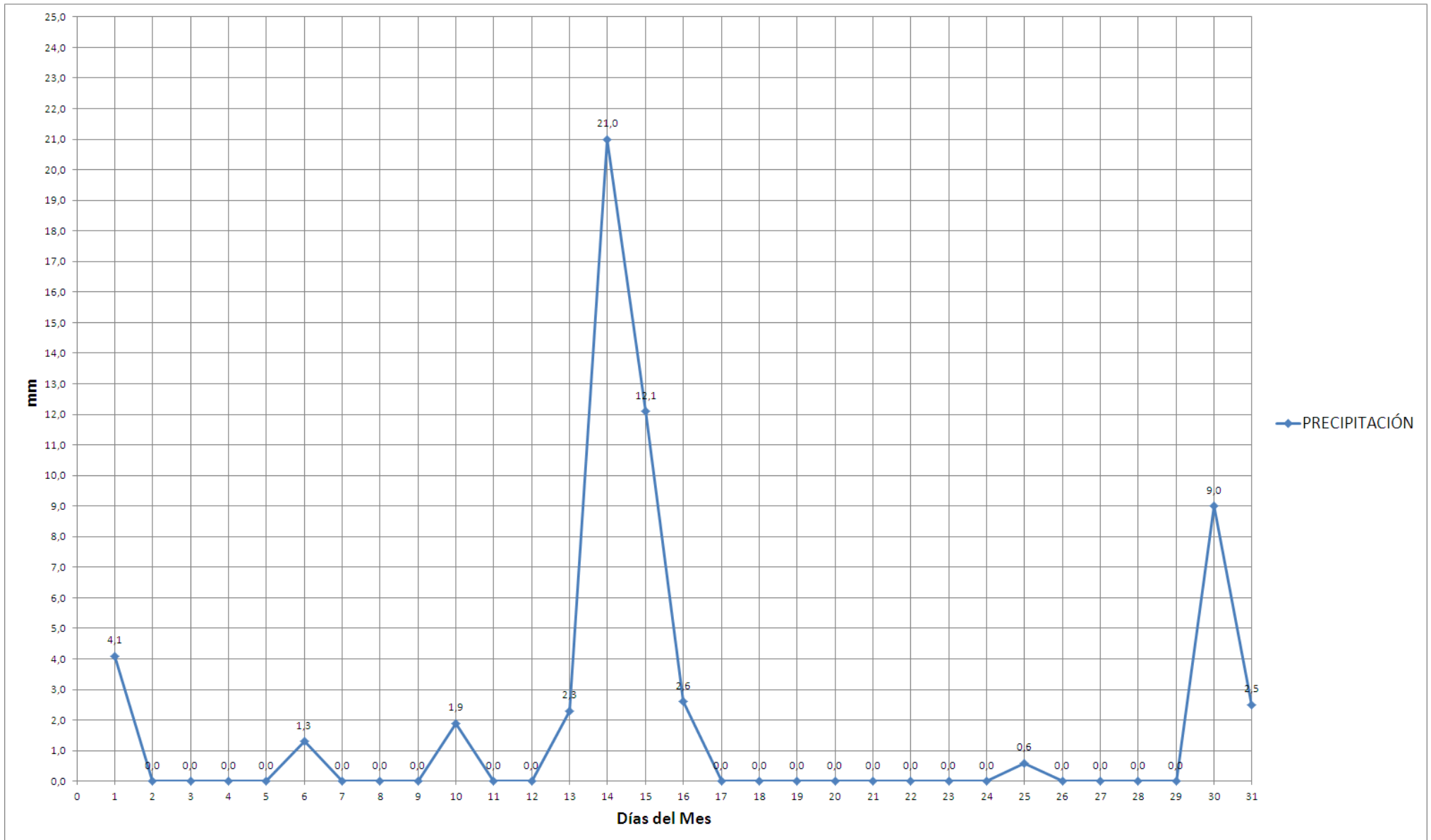



ESCUELA SUPERIOR POLITÉCNICA DE CHIMBORAZO
FACULTAD DE RECURSOS NATURALES
ESTACIÓN AGROMETEOROLÓGICA



DIAGRAMA Nº 6

AÑO: 2015
HELIOFANÍA

MES: OCTUBRE

